Альбом баяниста

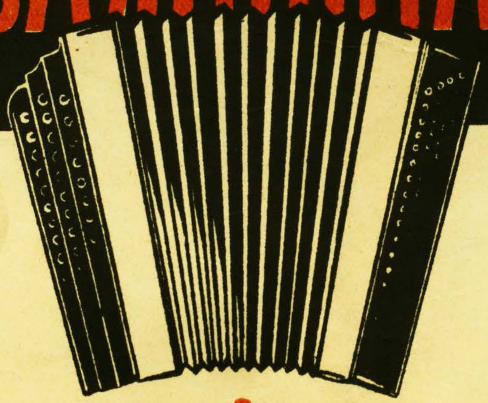

СОВЕТСКИЙ КОМПОЗИТОР

Москва
1957

АЛЬБОМ БАЯНИСТА

СОСТАВИТЕЛЬ
В. РОЗАНОВ

Советский композитор
Москва 1957

Волжские вариации

Г. КАМАЛДИНОВ

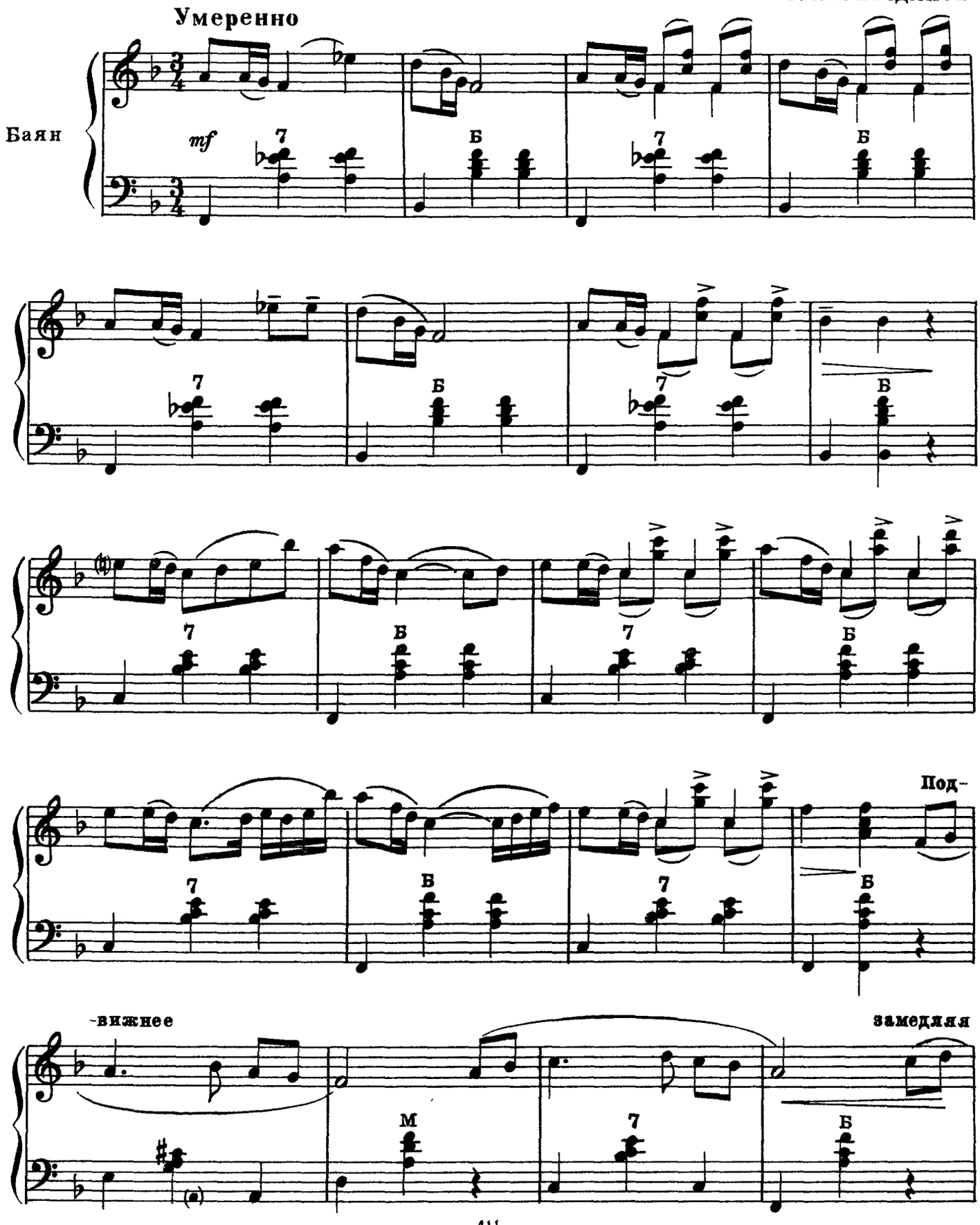

Ноты: Ale07.ru

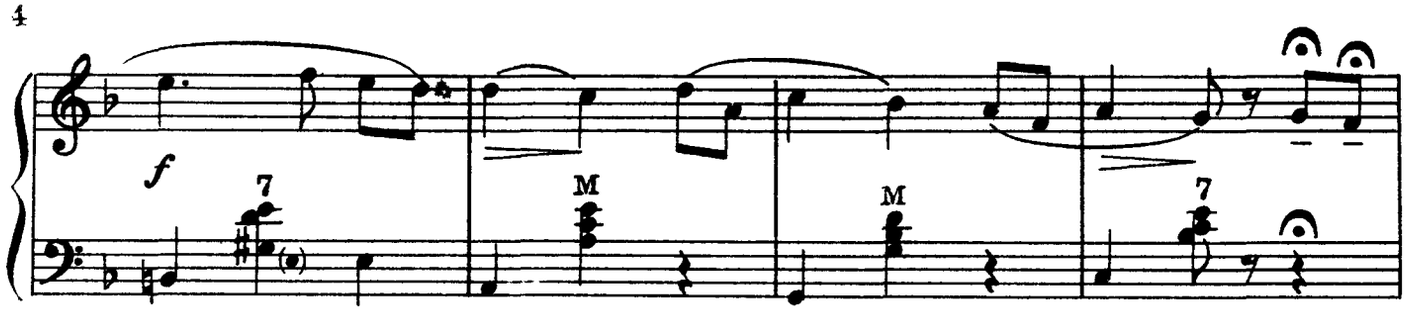

Подвижно, но не быстро

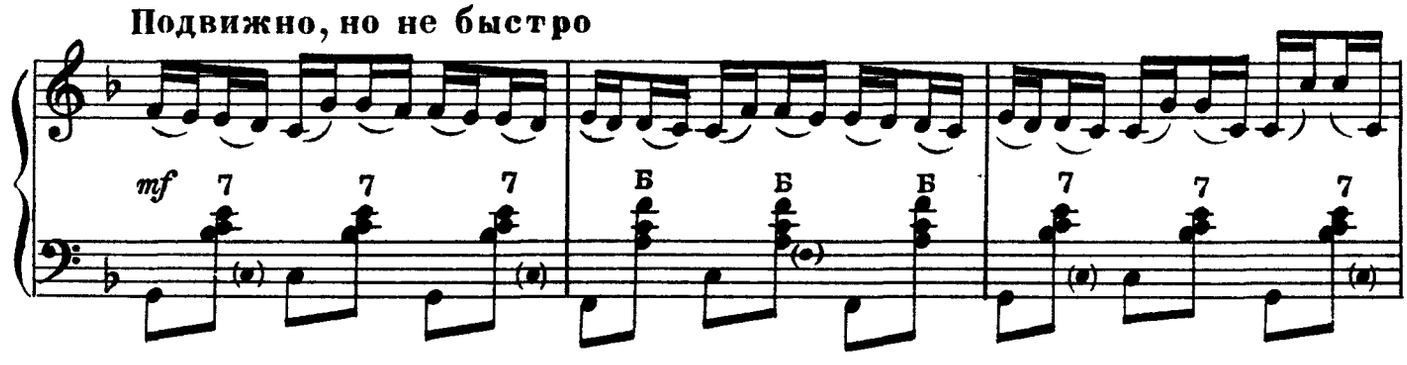

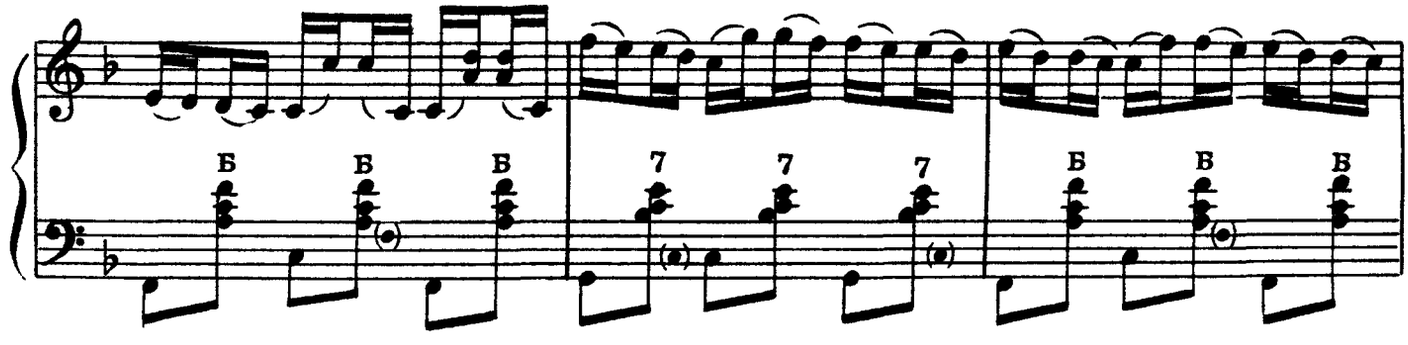

замедляя

Широко

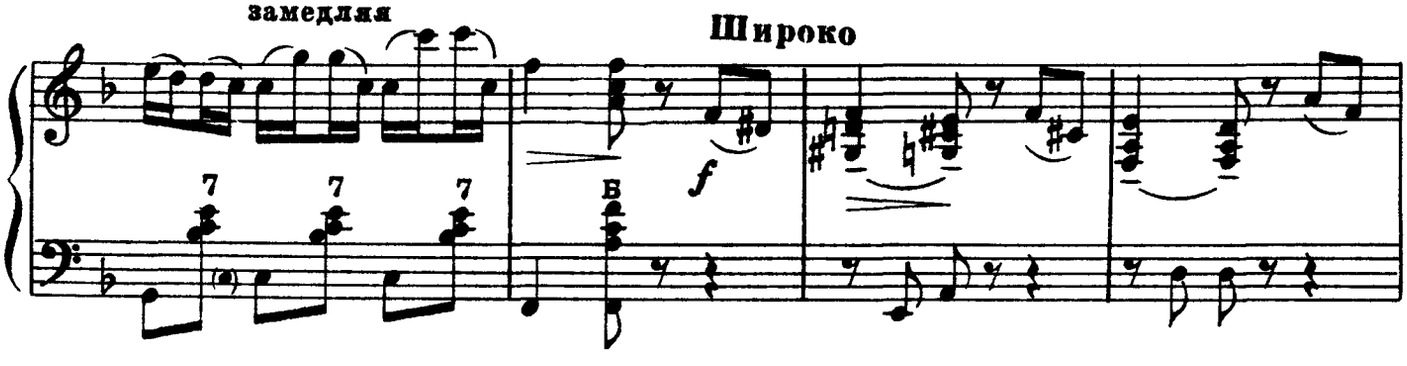

Меньше движения

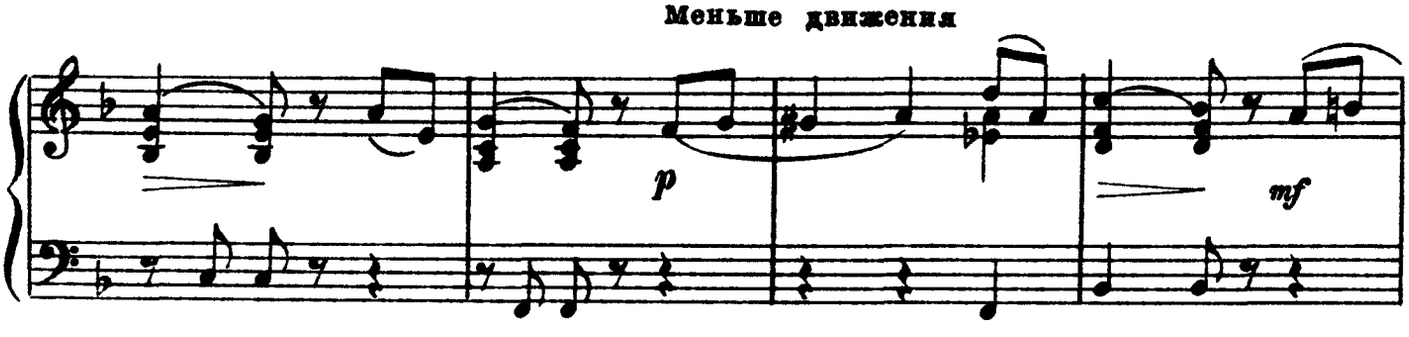

Певуче

Сильно замедляя

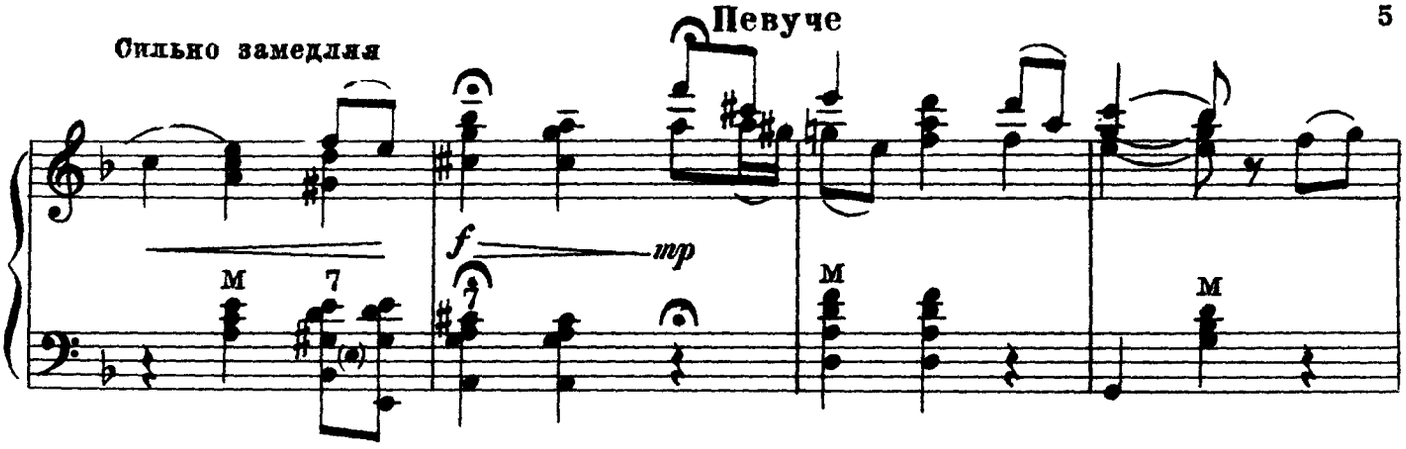

Подвижно

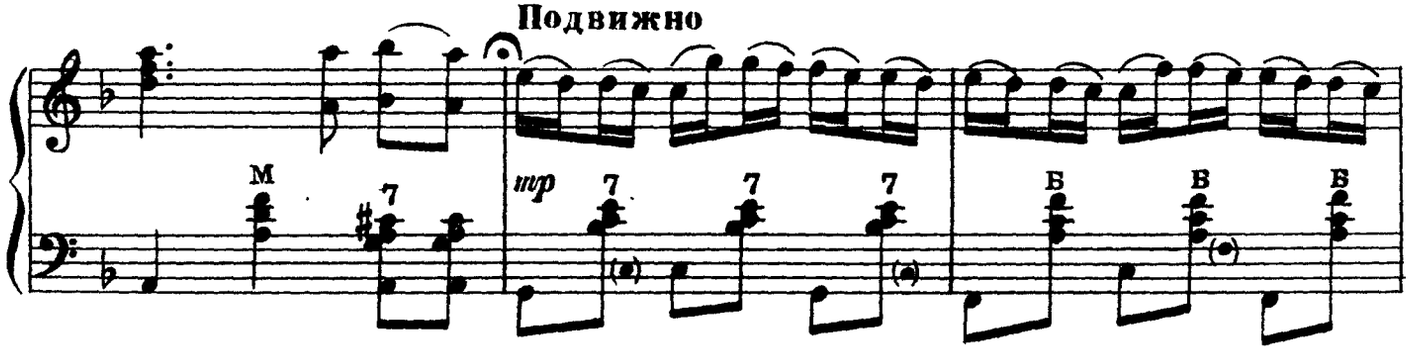

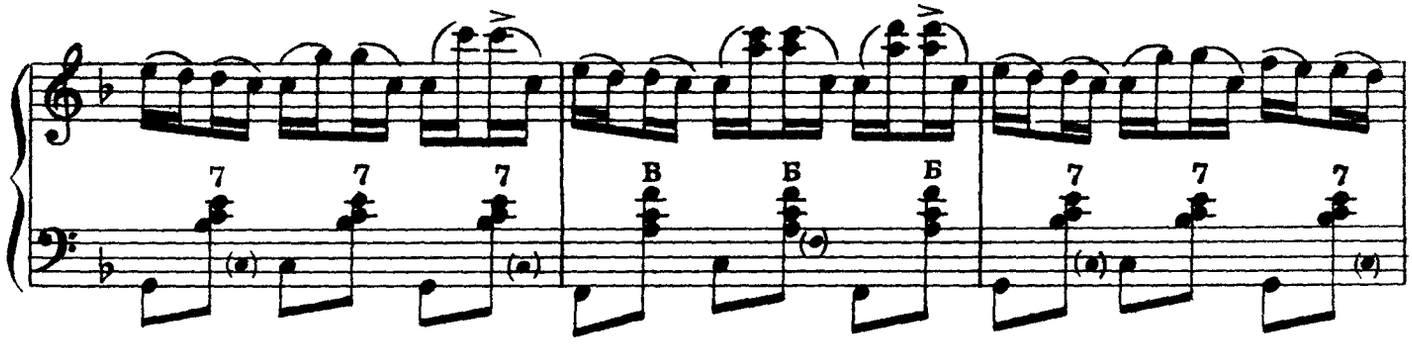

замедляя

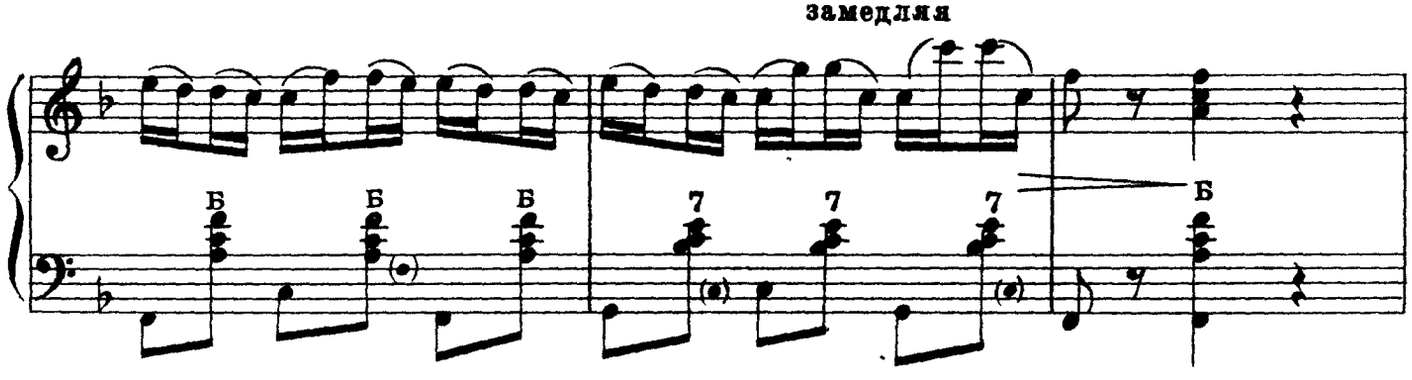

Быстро, весело

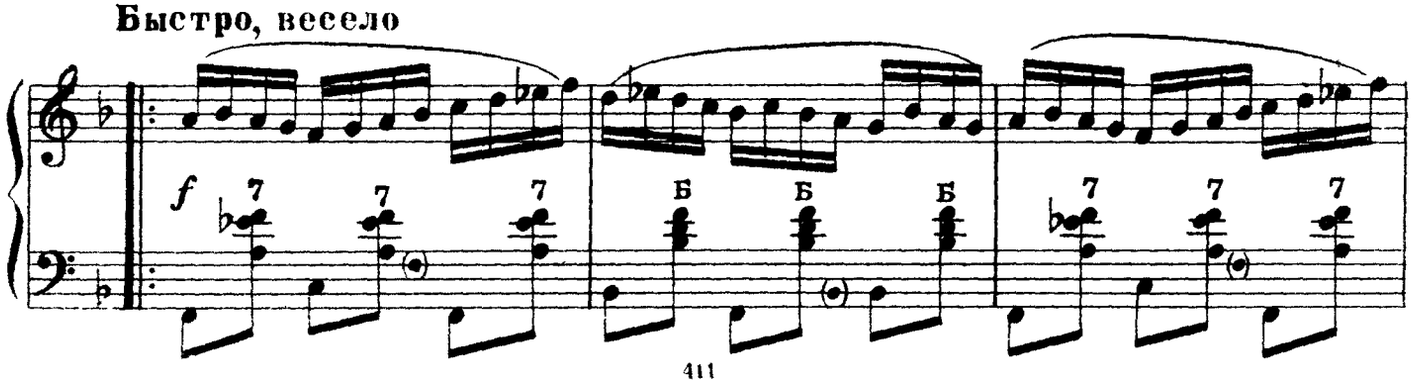

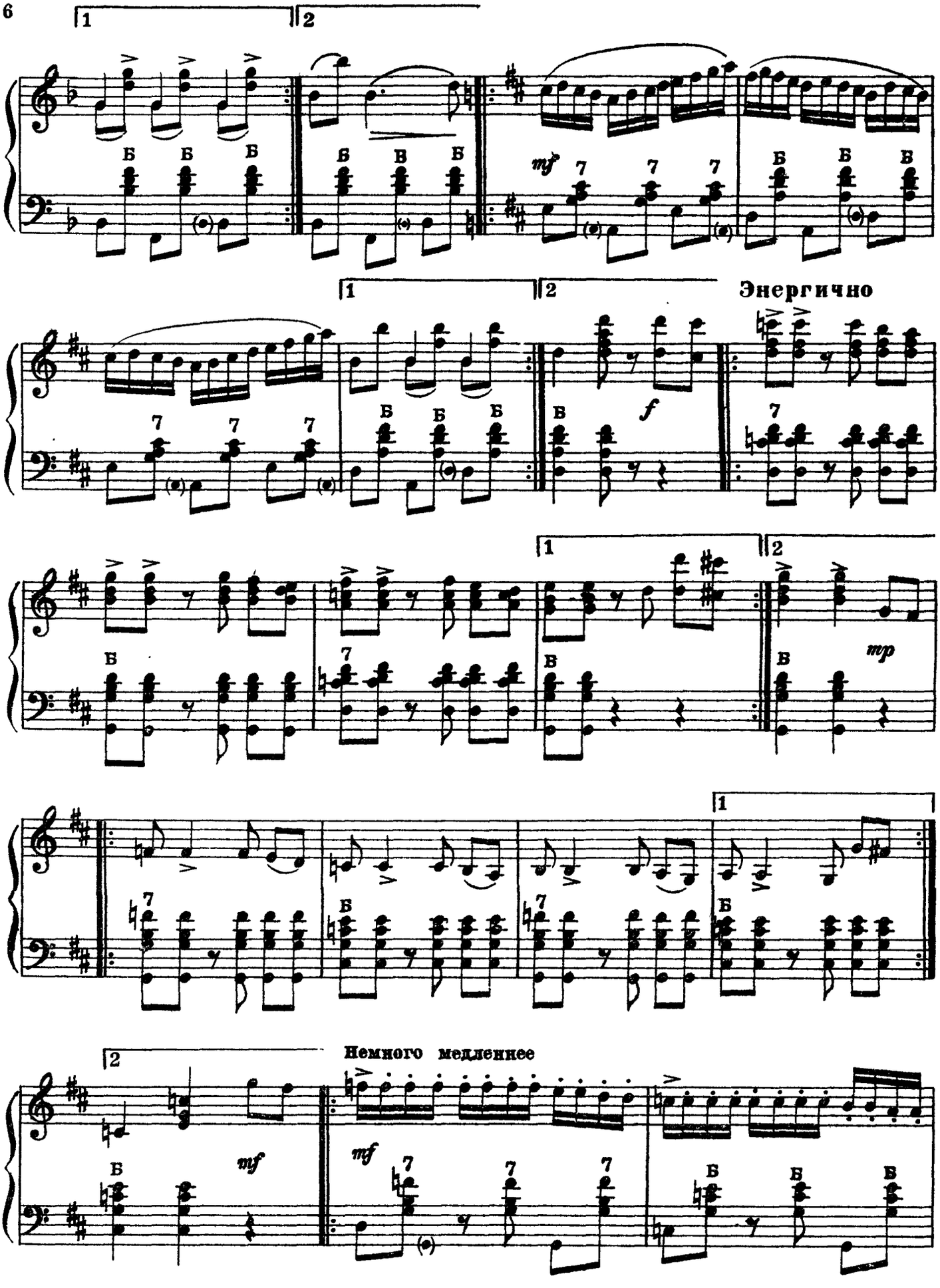
1
2
mf
Энергично
f
mp
Немного медленнее
mf
mf

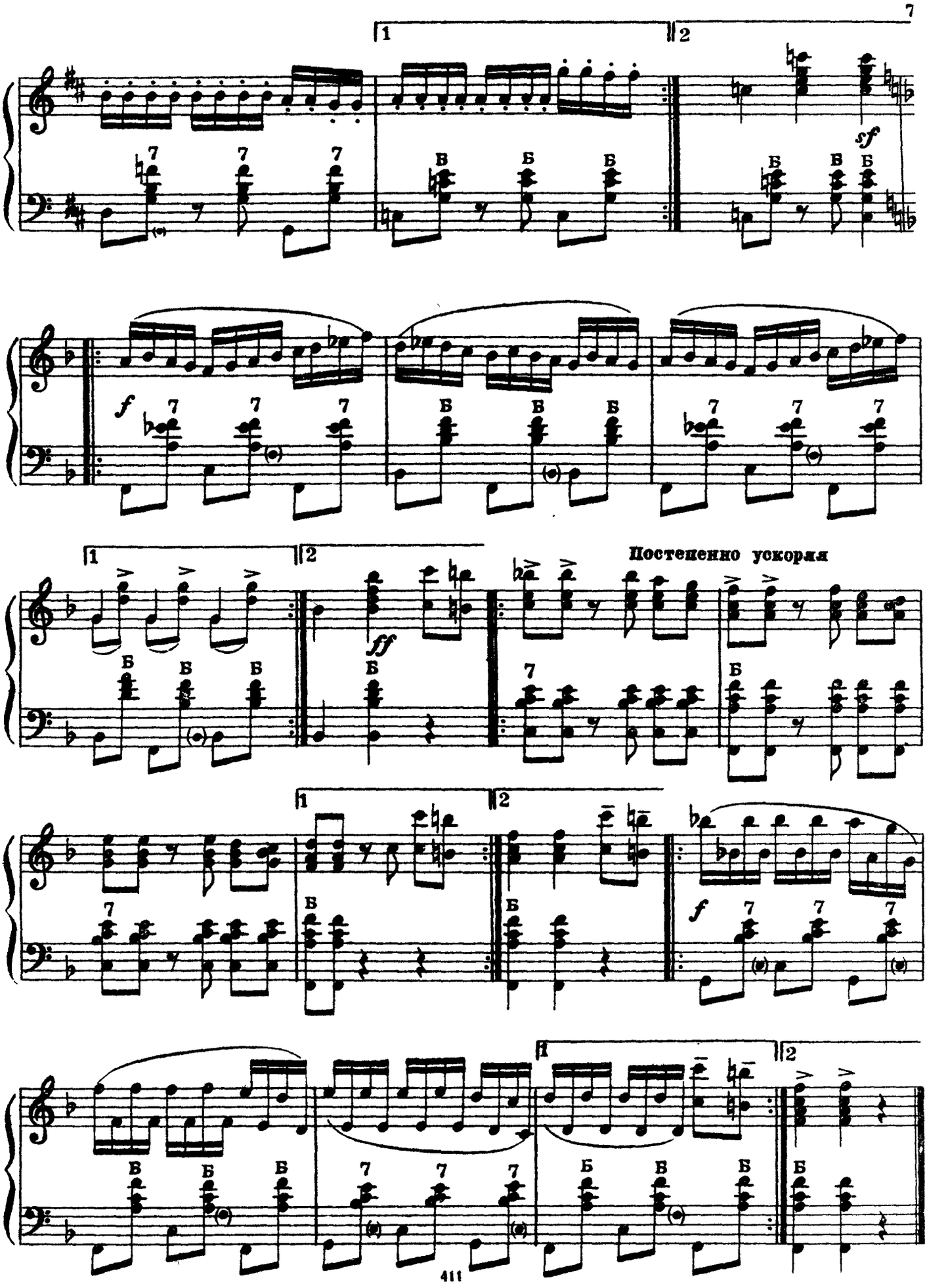
7
1
2
sf
f
ff
Постепенно ускоряя
f

Вариации

На русскую народную песню
„Возле речки возле моста“

В. МОТОВ

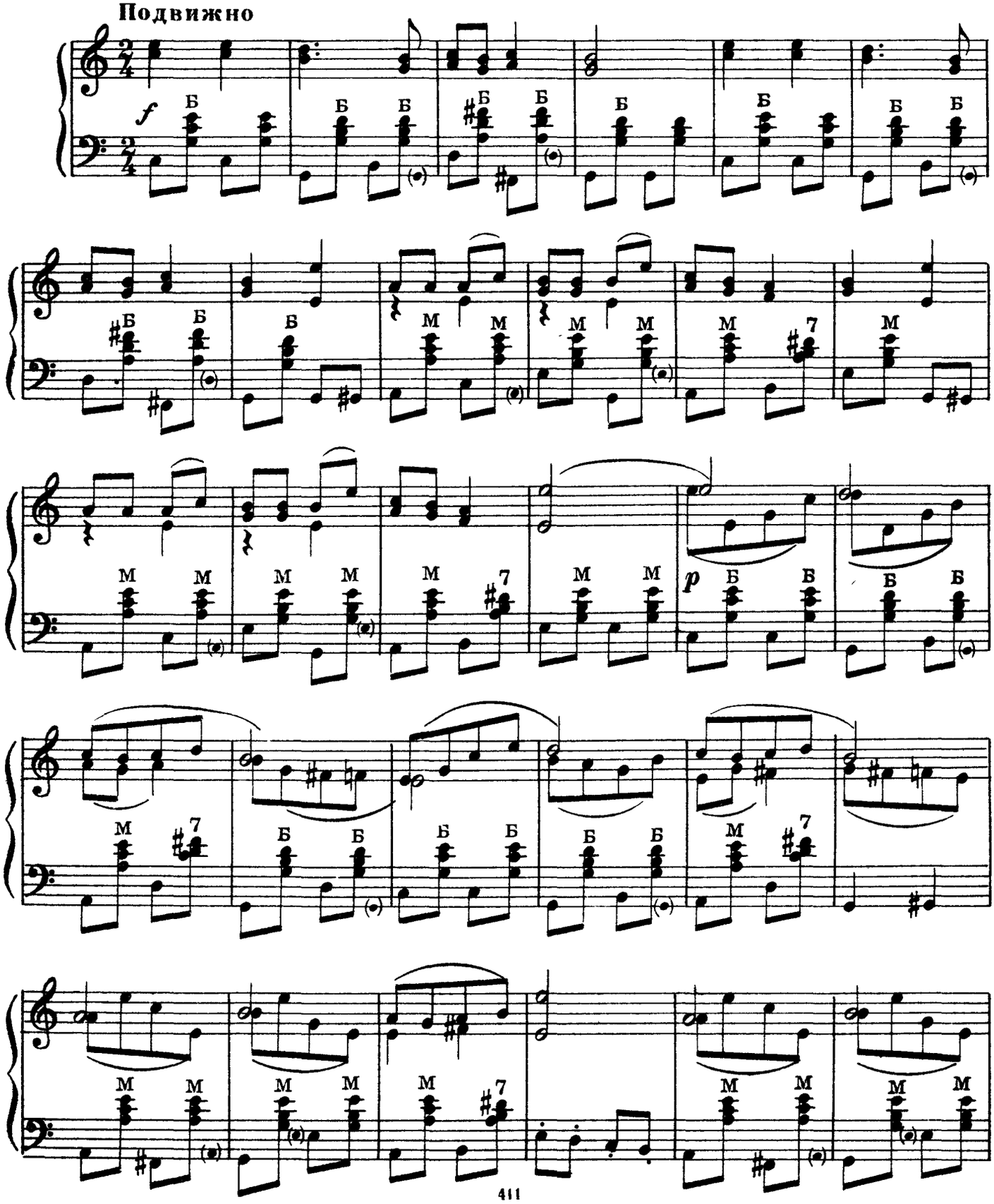

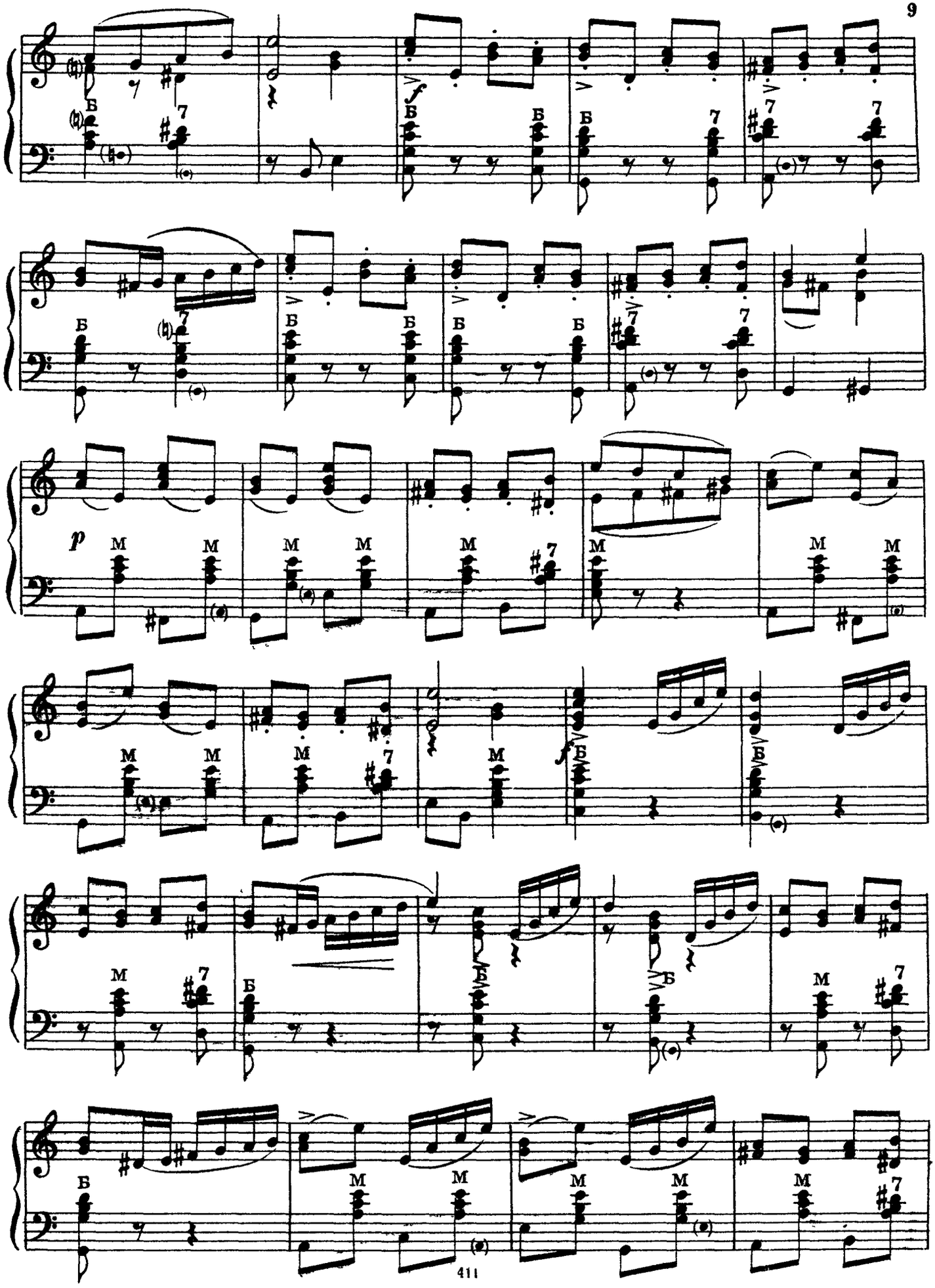
Б
7
f
p
М

10

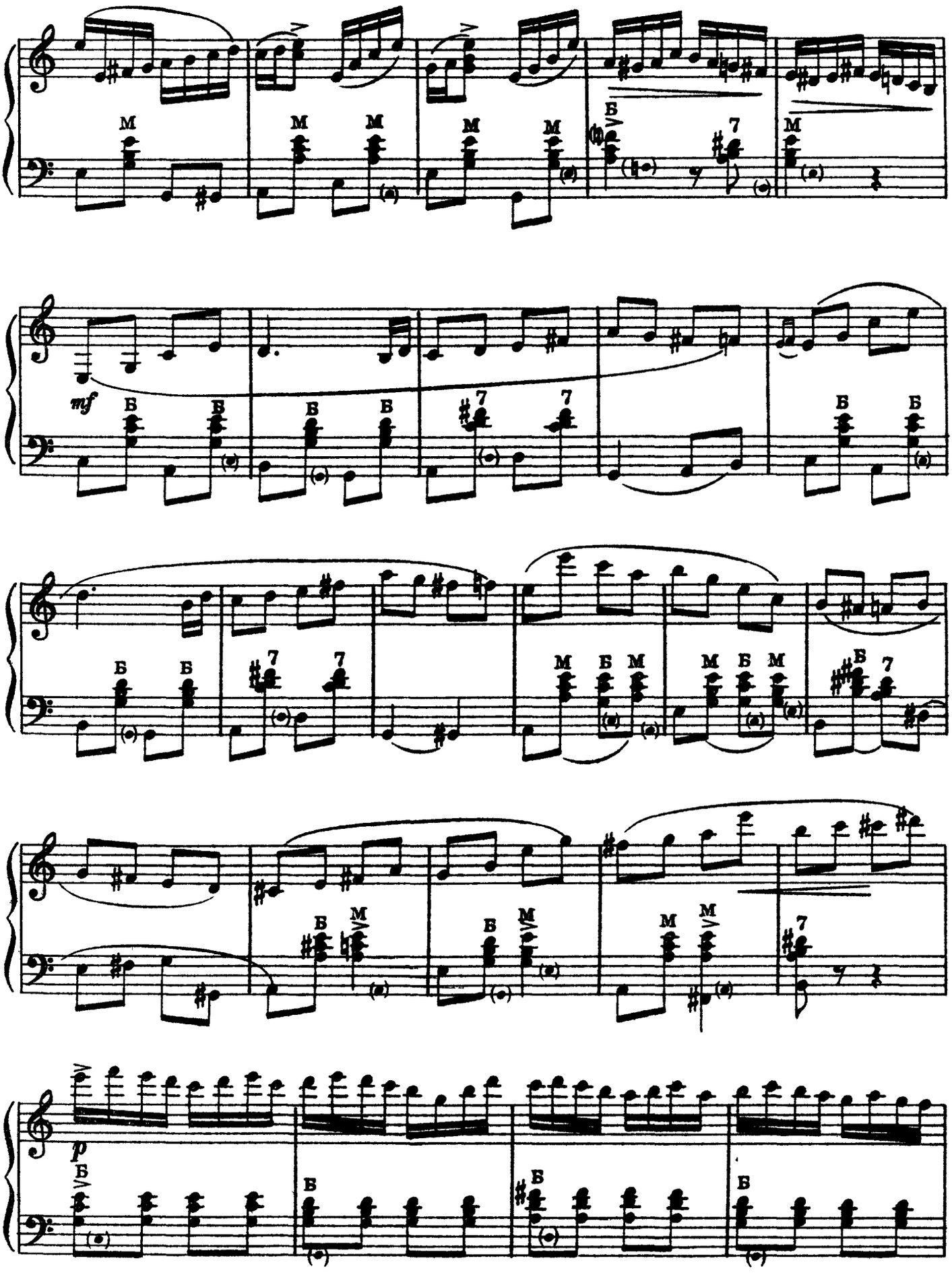

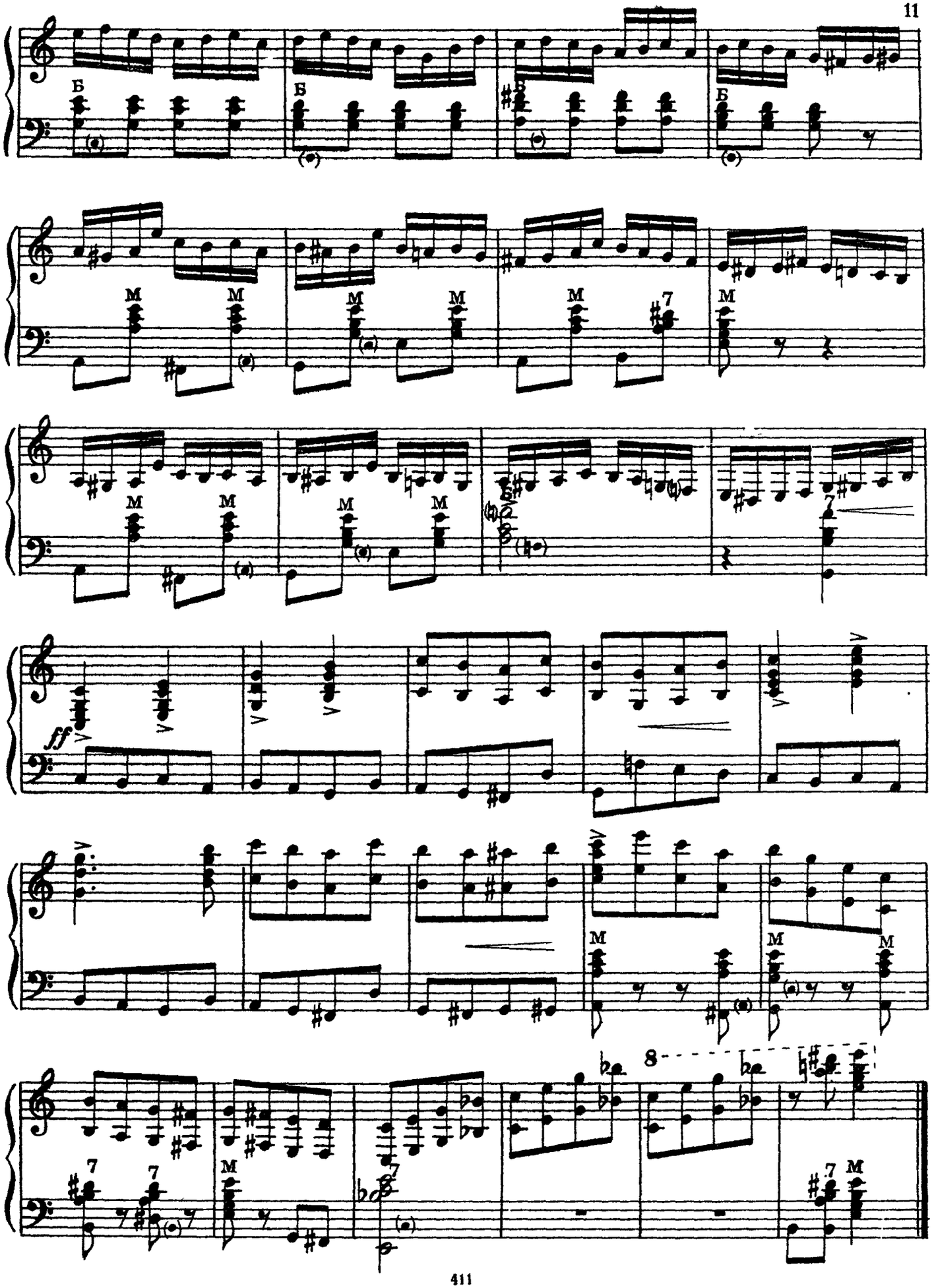

То не ветер ветку клонит

Русская народная песня

Обработка А. СУРКОВА

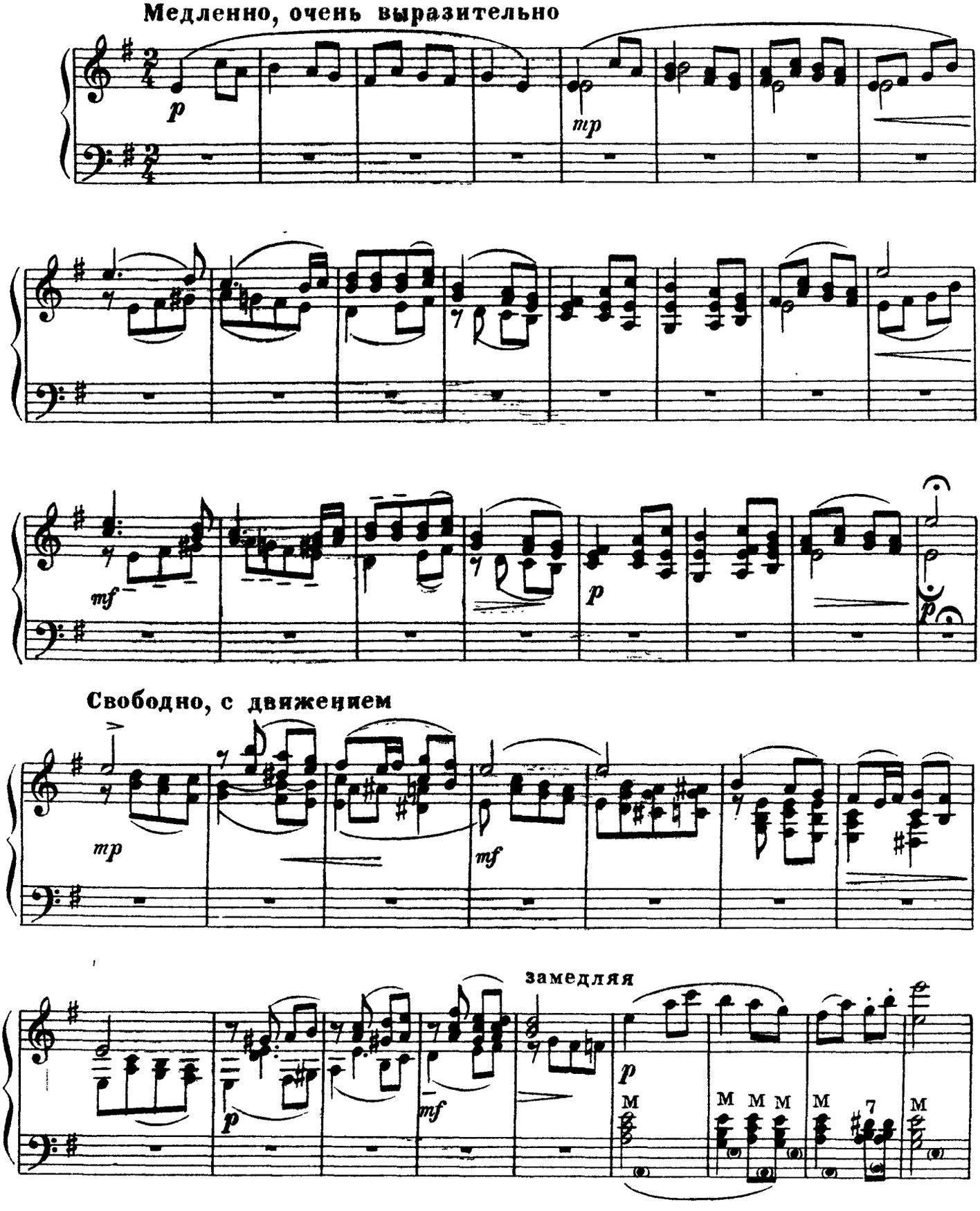

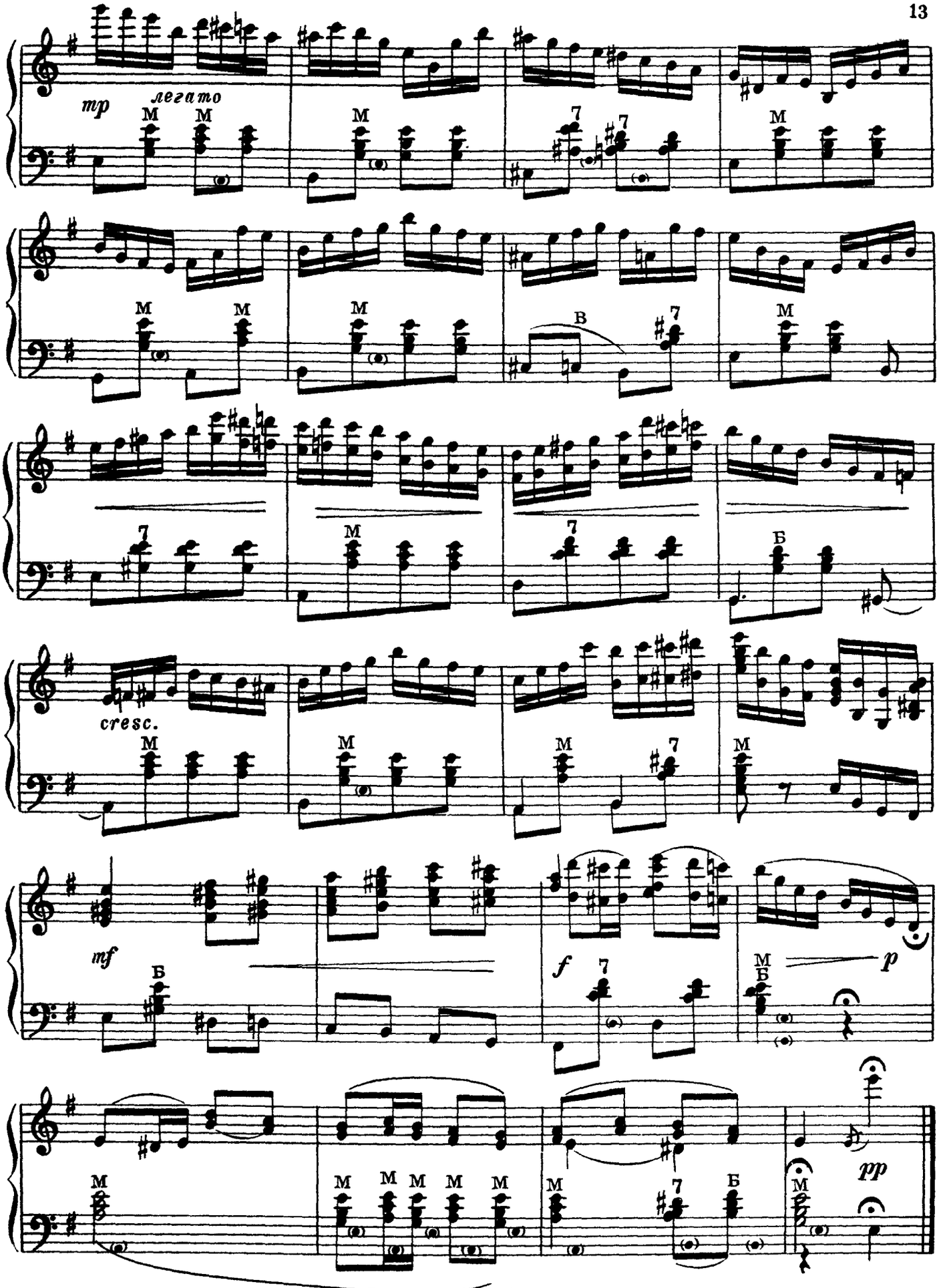
mp
легато
cresc.
mf
f
p
pp

Не велят Маше за реченьку ходить

Русская народная песня

Обр. А. САЛИНА

В умеренном темпе

замедляя

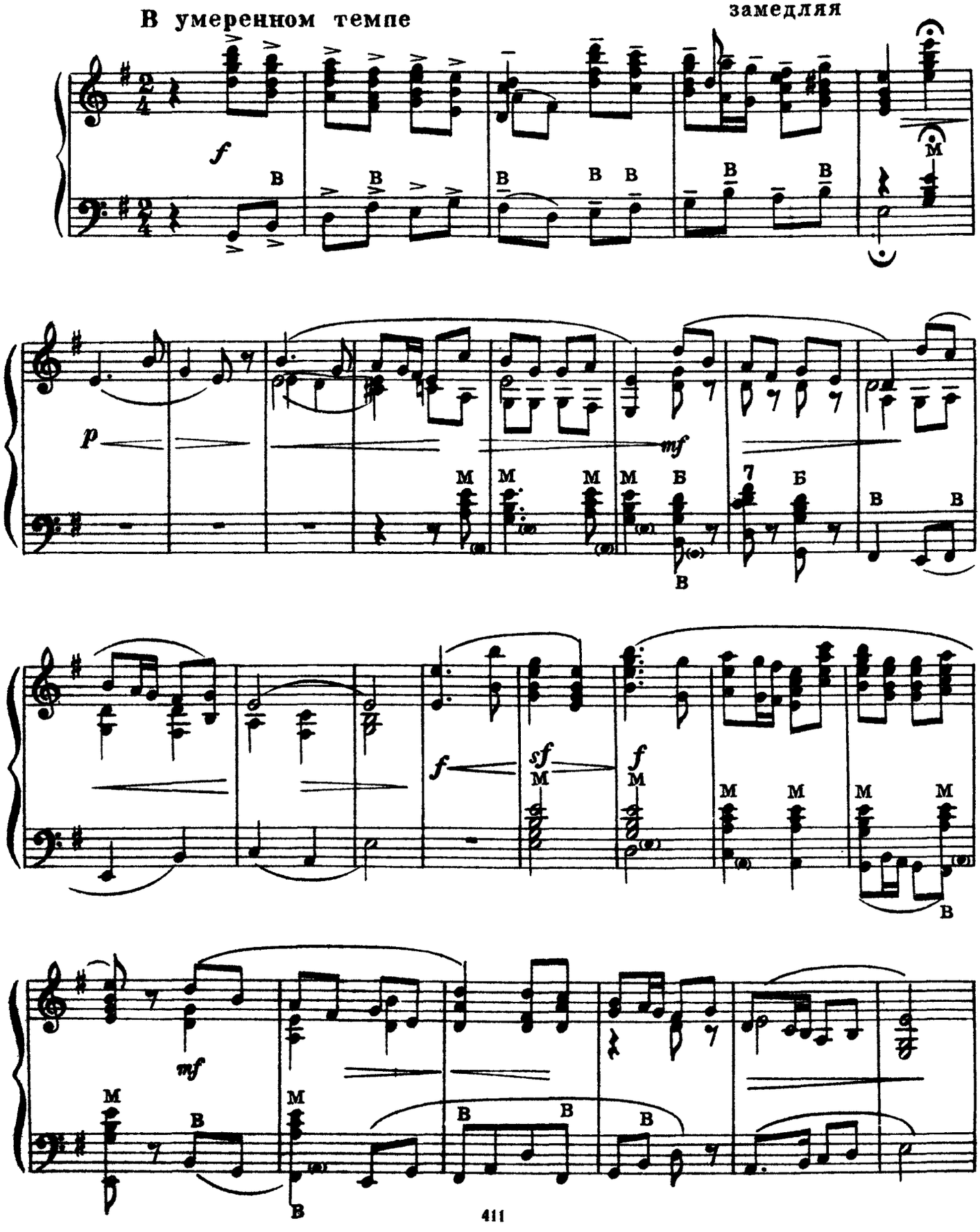

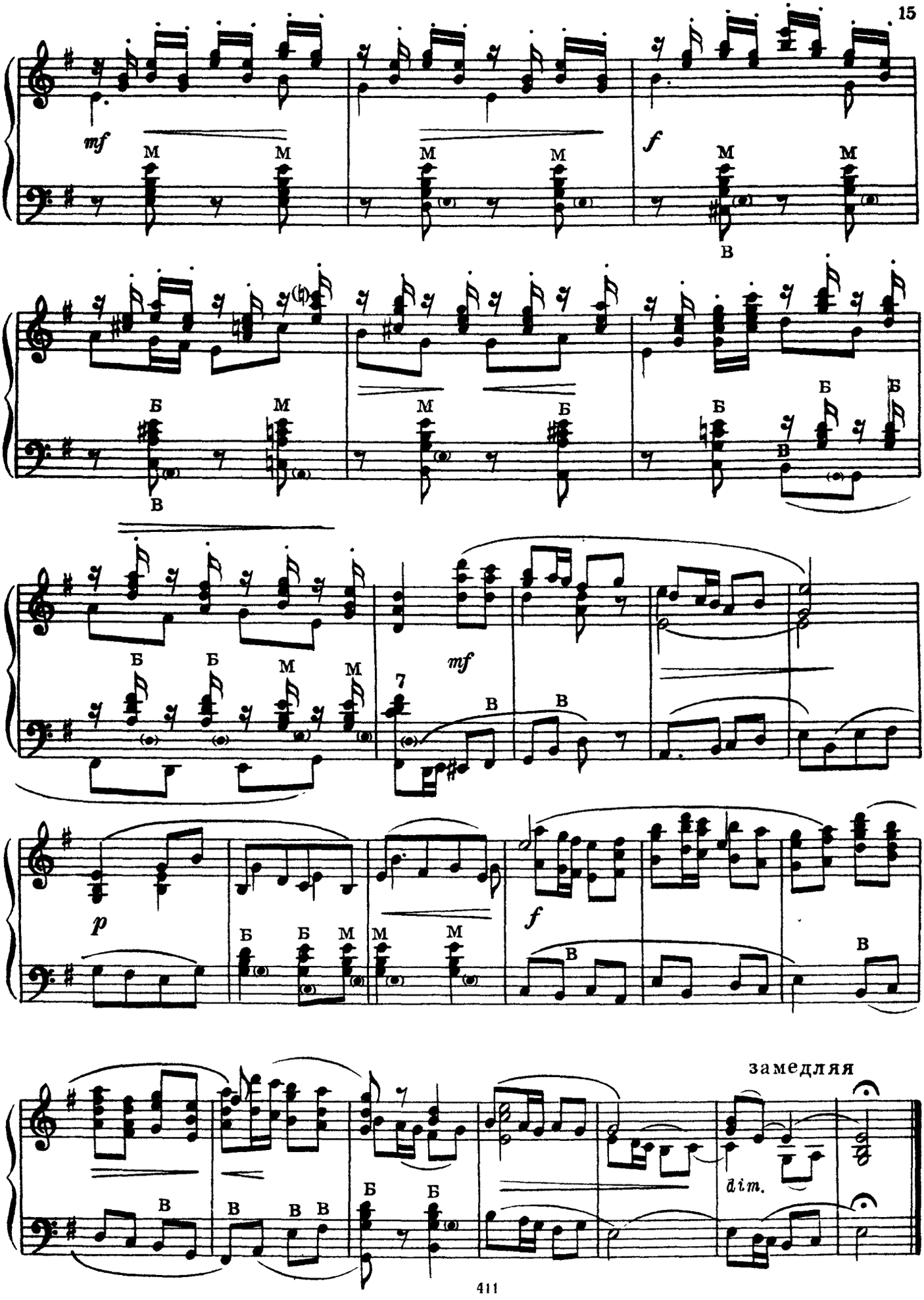
15
mf
f
mf
p
f
замедляя
dim.

Фантазия

на две русские народные темы

Н. БЫКАДОРОВ

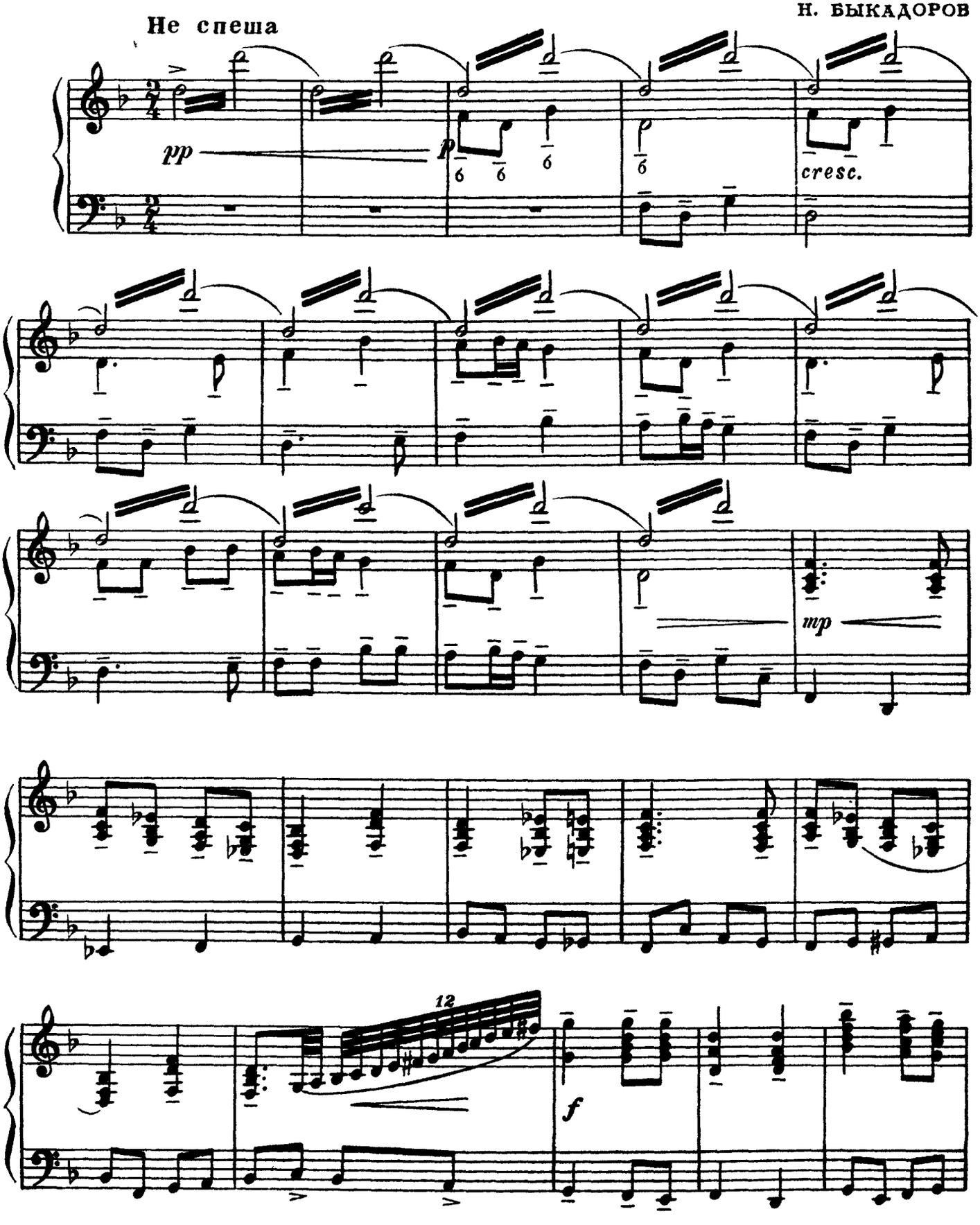

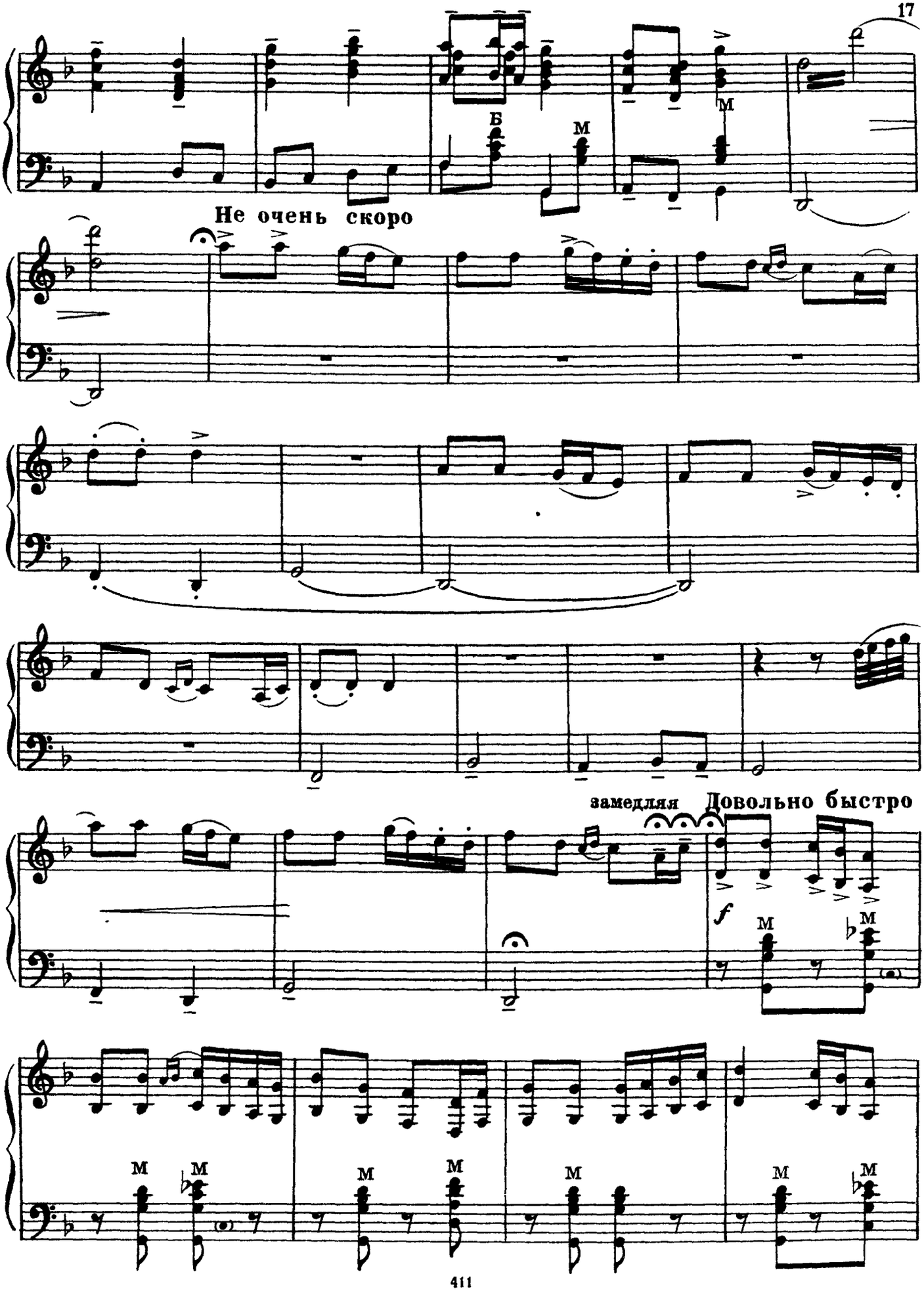
Б
М
М
Не очень скоро
замедляя
Довольно быстро
f
М
М
М
М
М
М
М
М
М
М

18

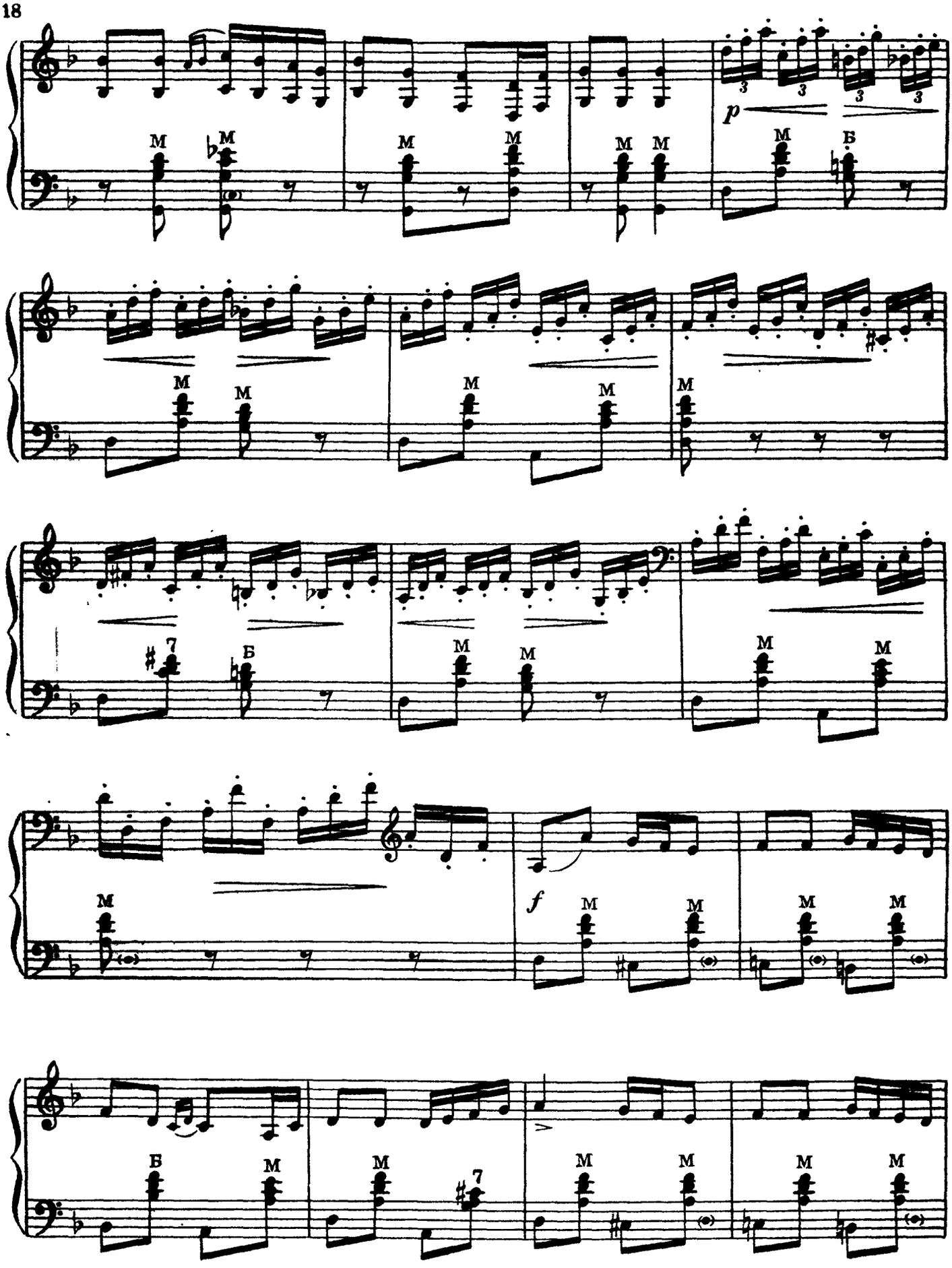

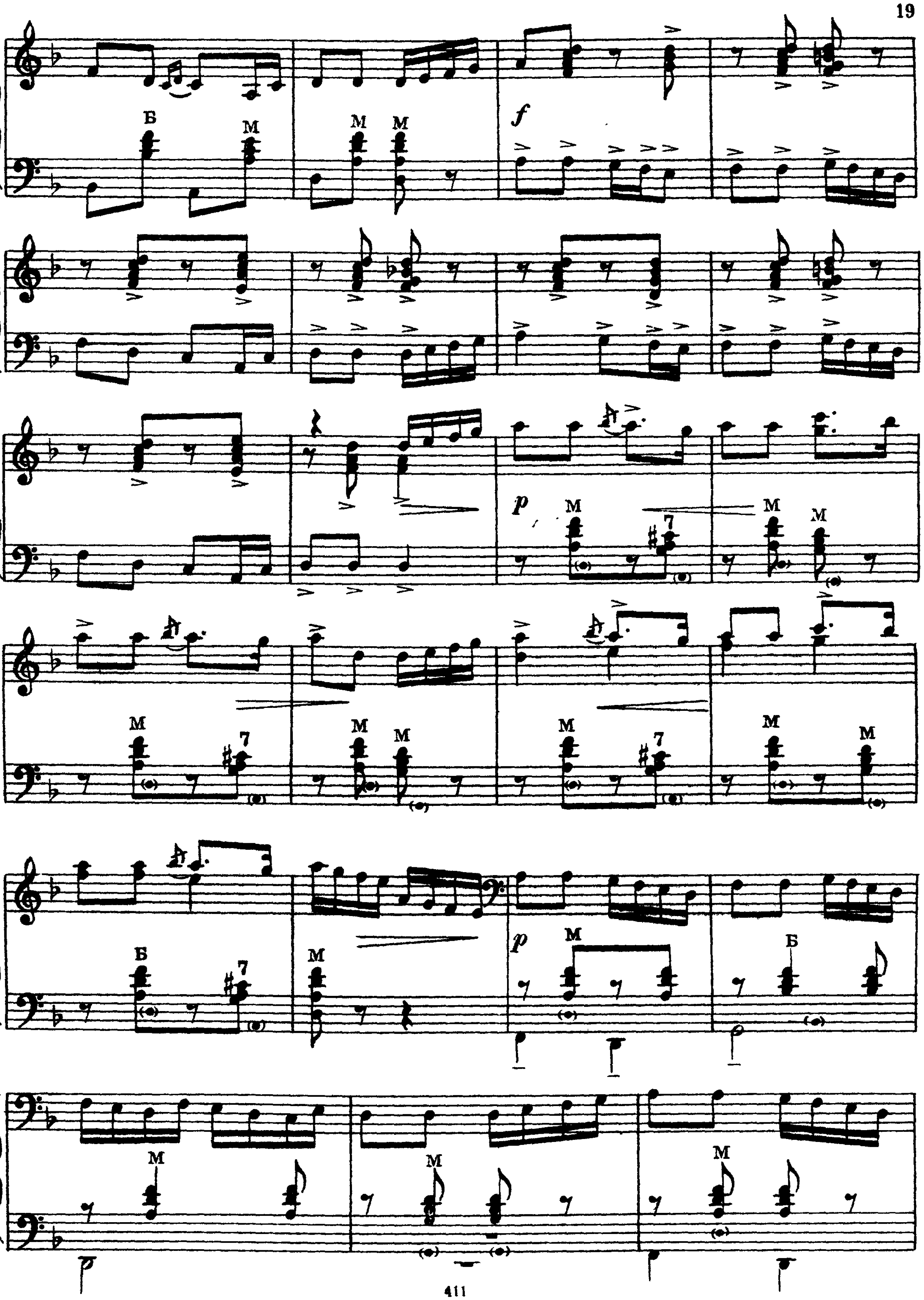

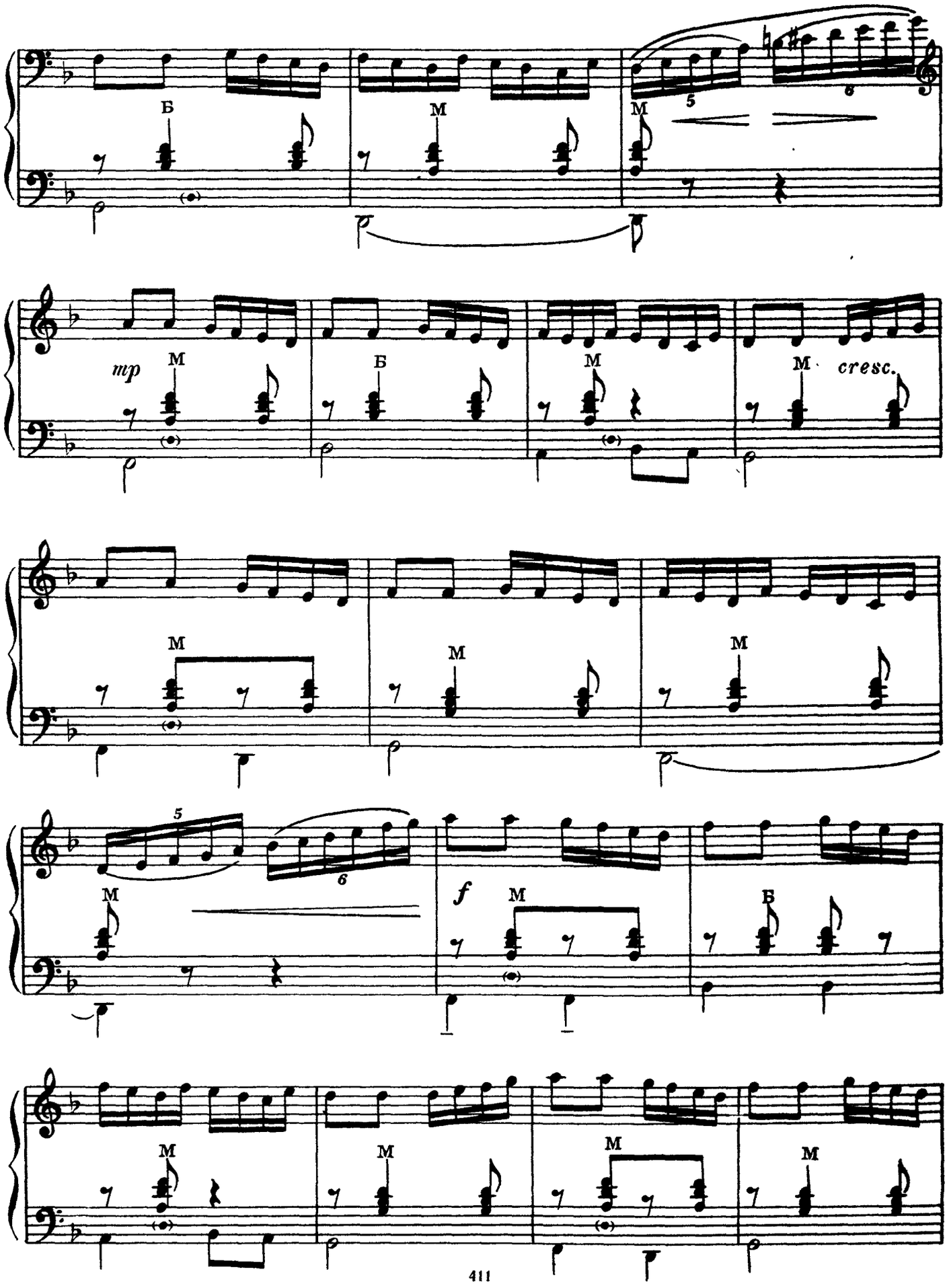
Б
M
M
5
6
mp
M
Б
M
M
cresc.
M
M
M
5
6
M
f
M
Б
M
M
M
M

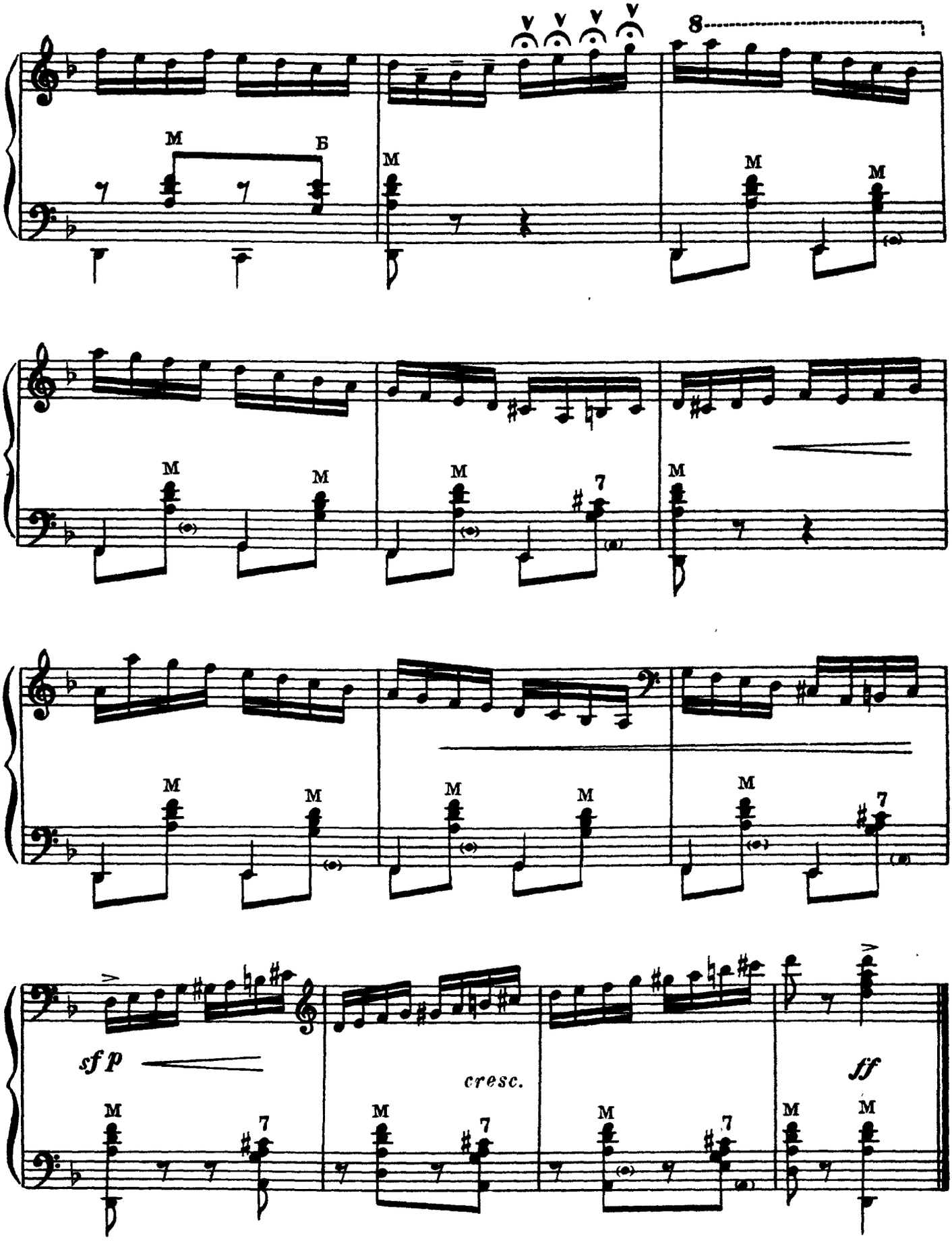
8
M
Б
sf p
cresc.
ff

Вариации на польскую тему

М. МАГИДЕНКО

Тема

Умеренно

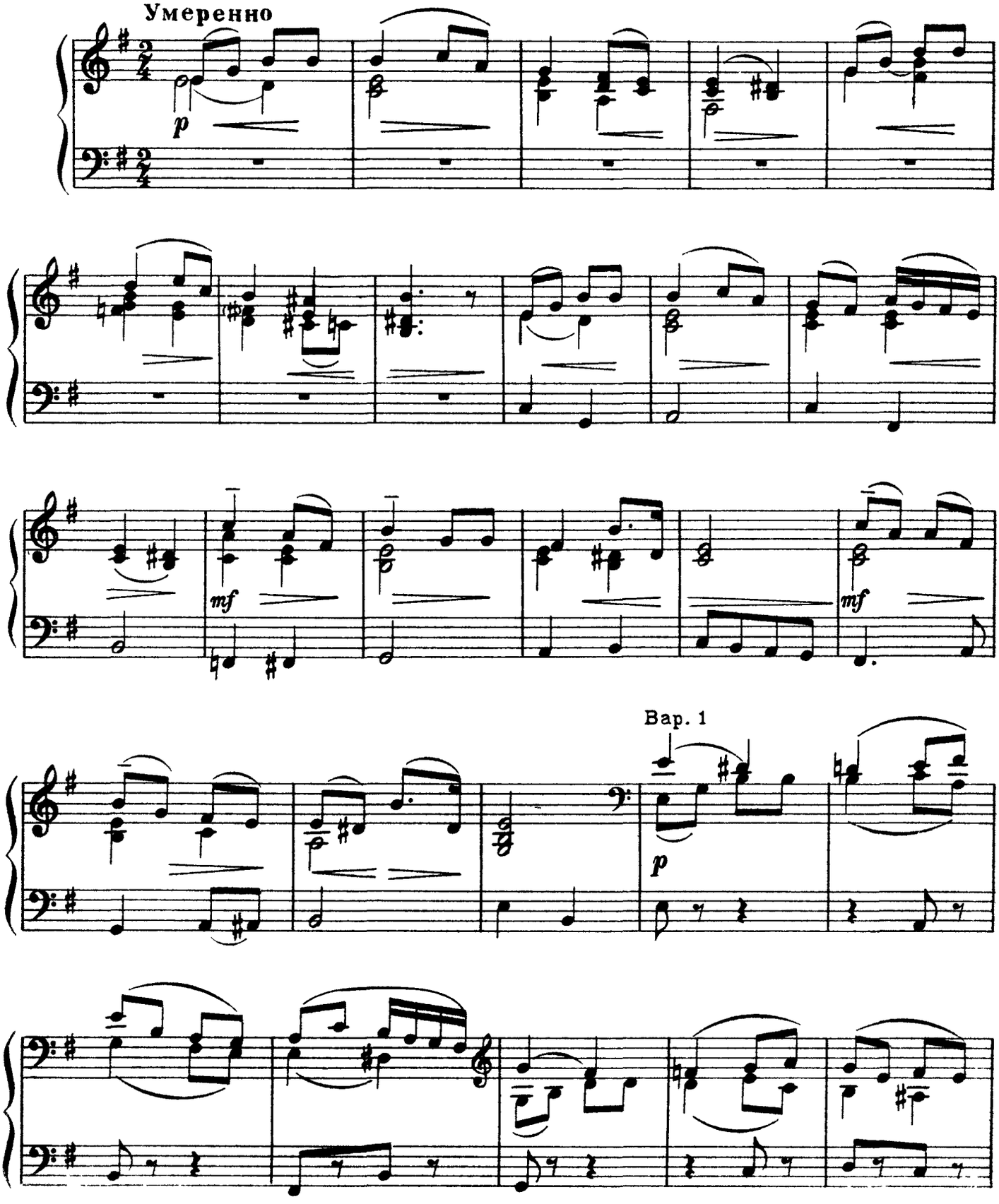

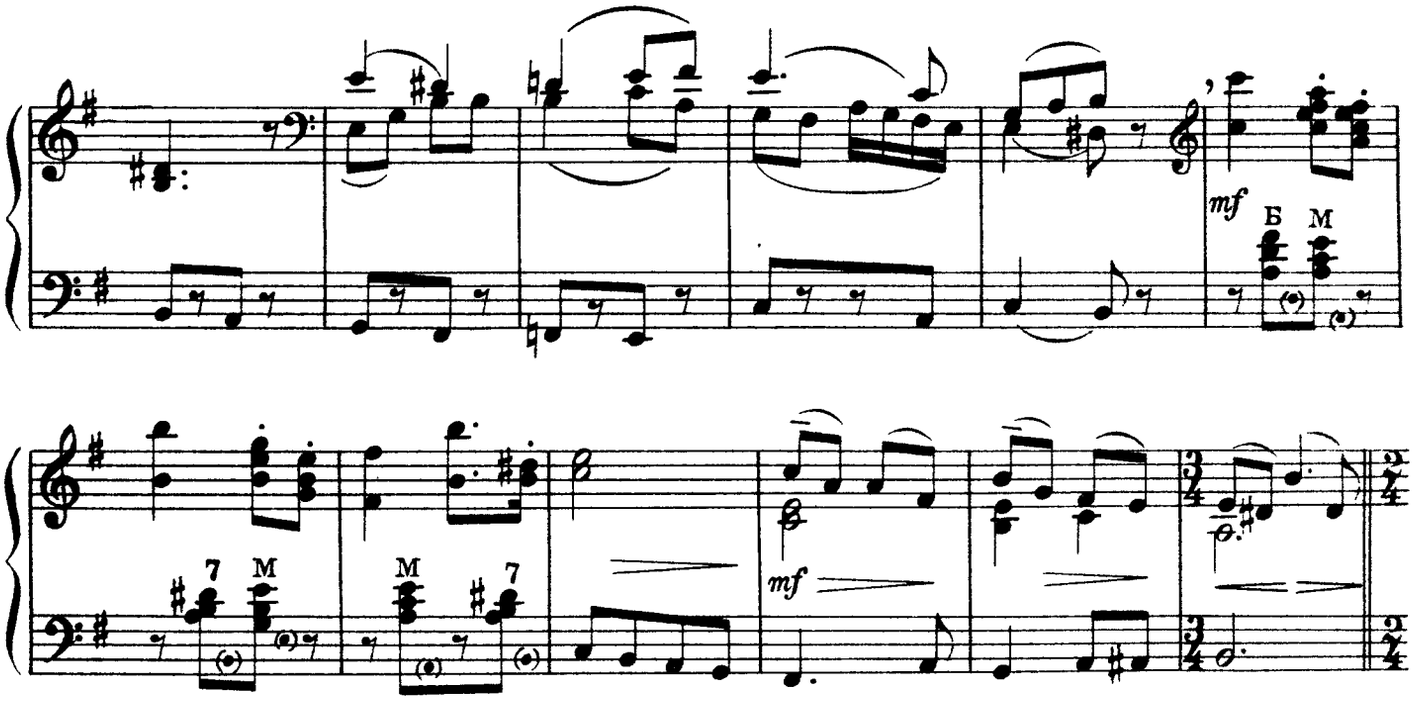

Вар. 2

В темпе польки

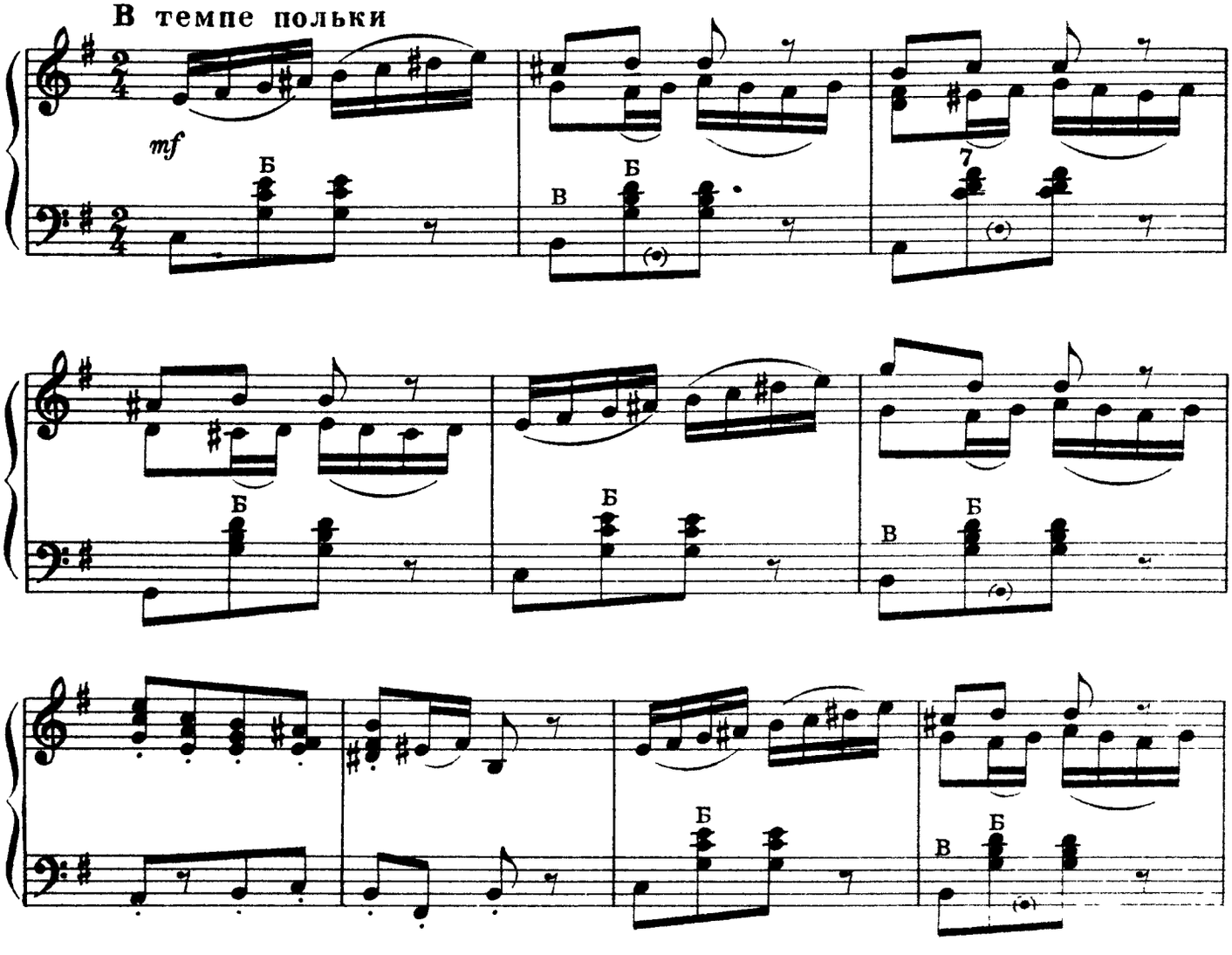

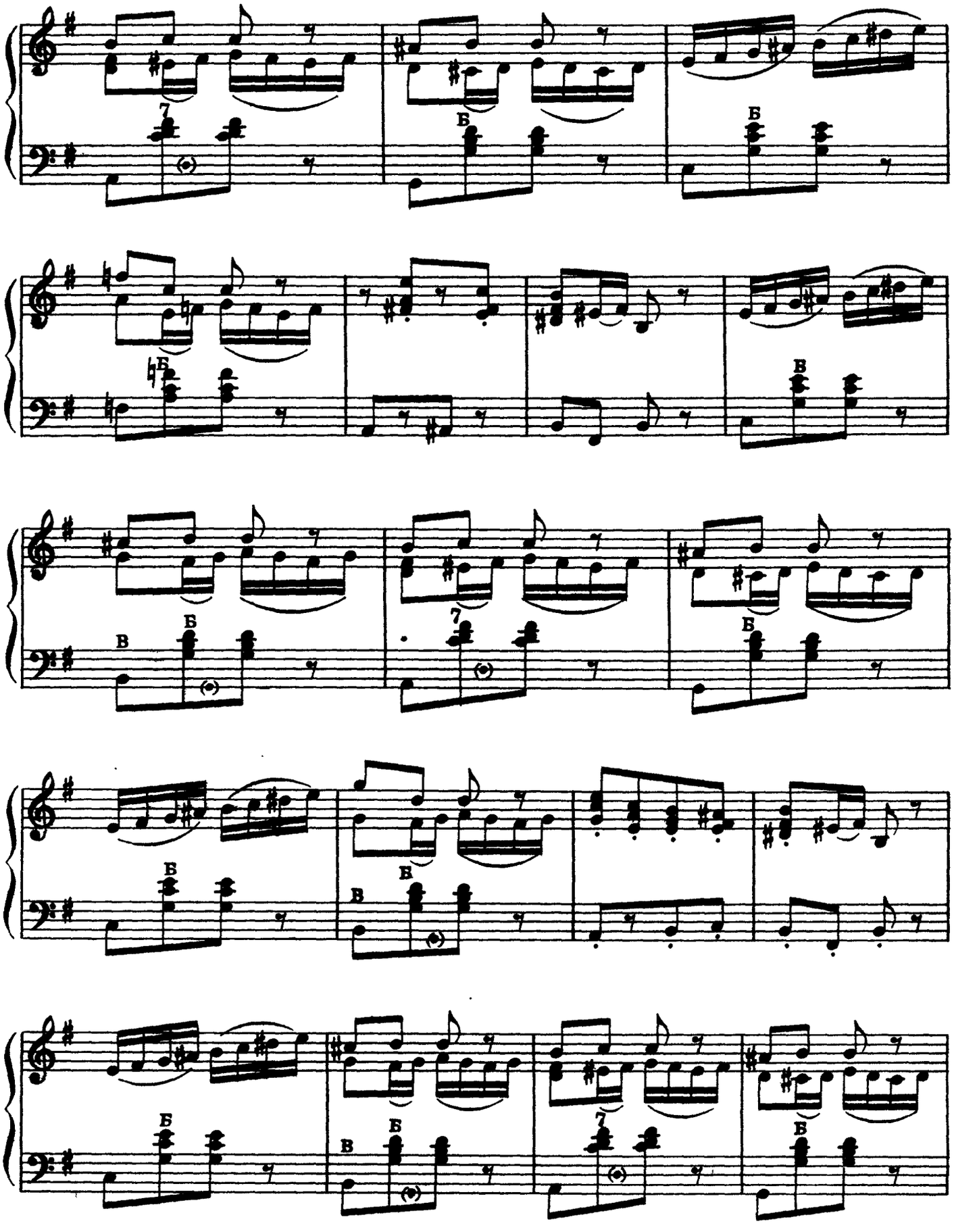
7
Б
Б
Б
Б
В
Б
7
Б
Б
В
Б
Б
В
Б
7
Б

замедляя

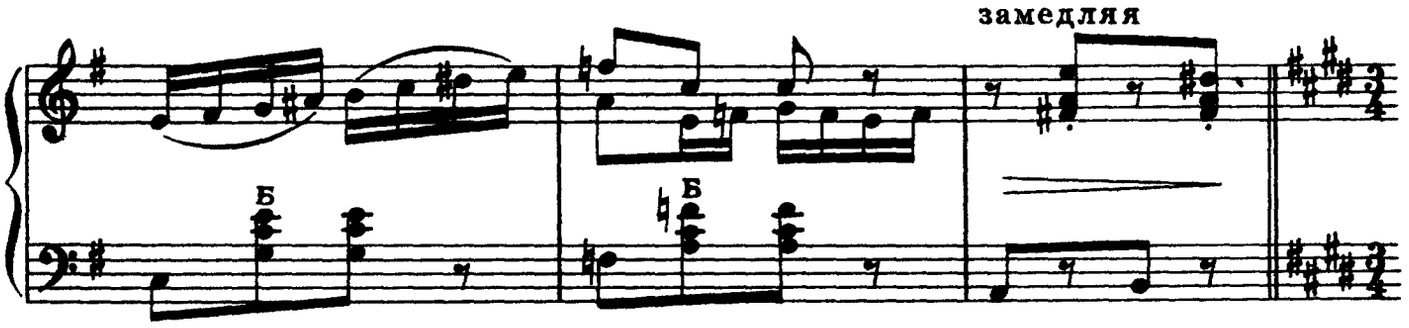

Вар.3

В темпе мазурки

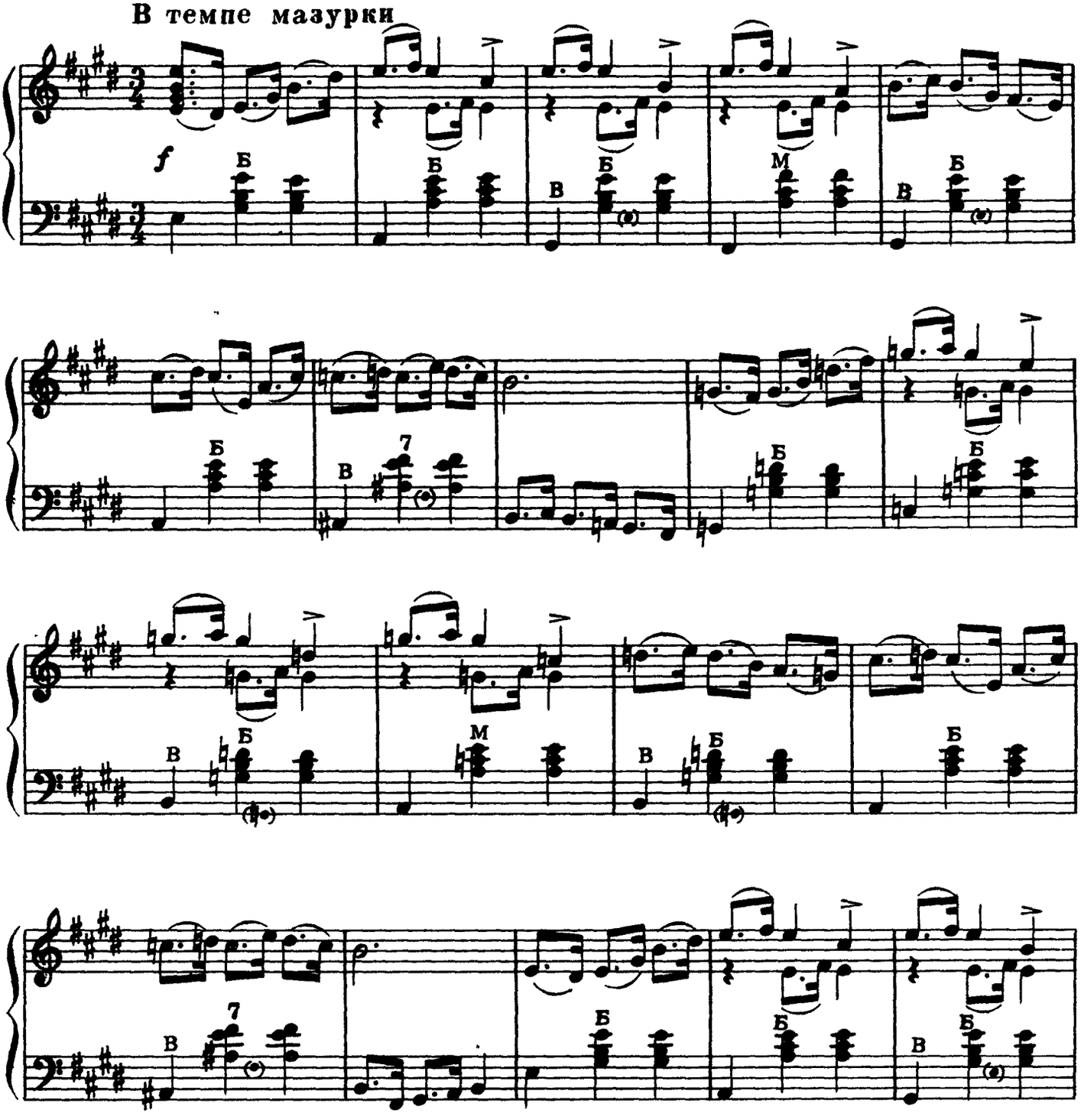

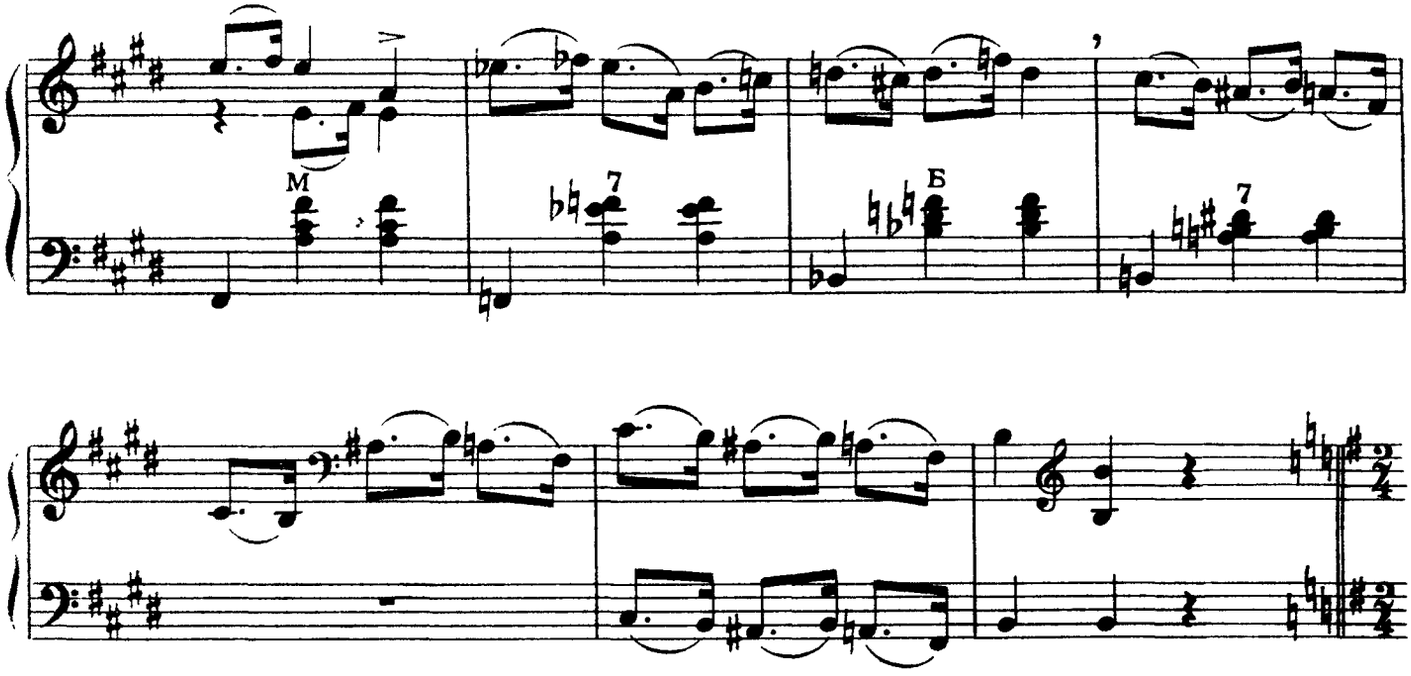

Вар. 4

В темпе краковяка

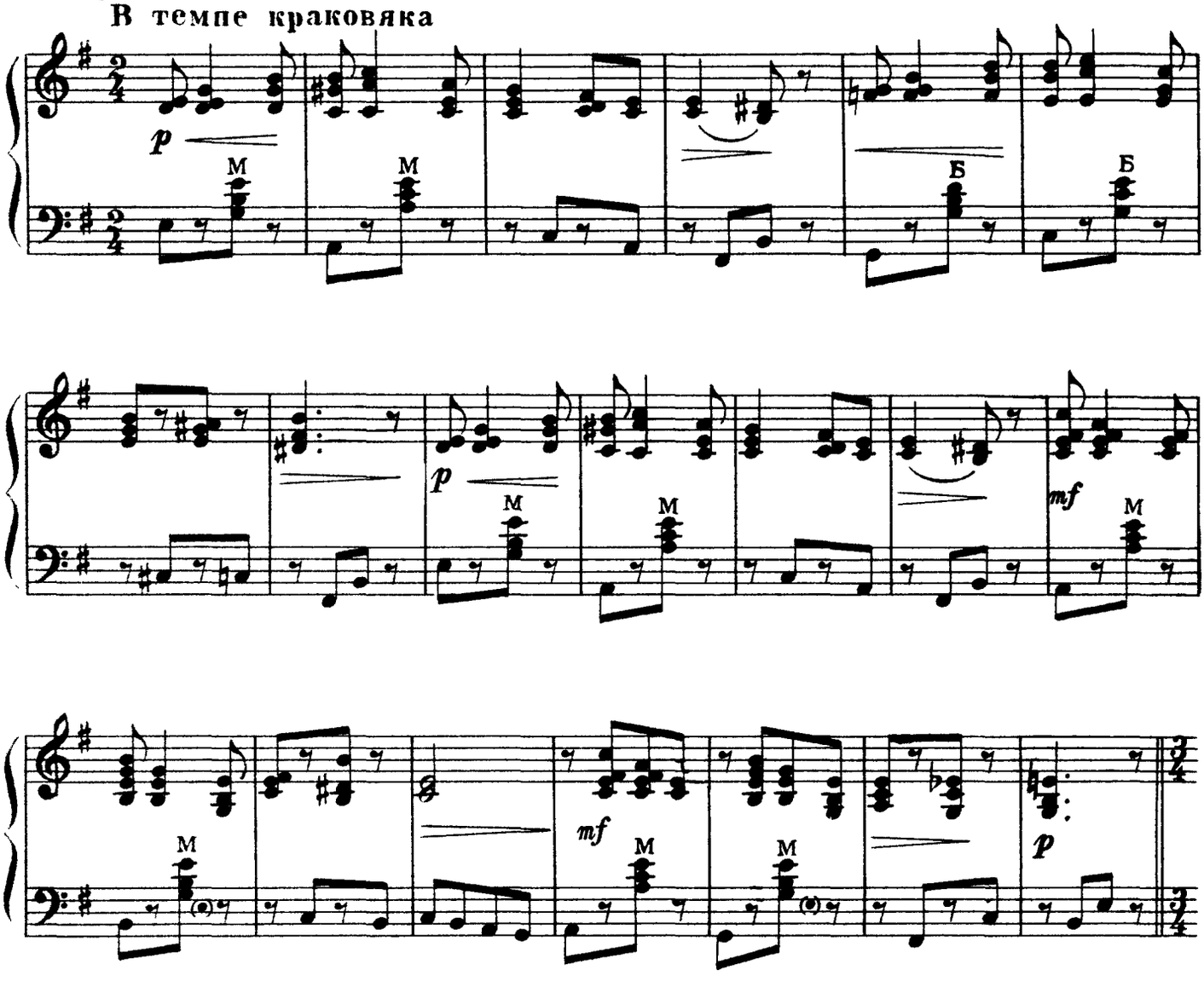

В темпе полонеза

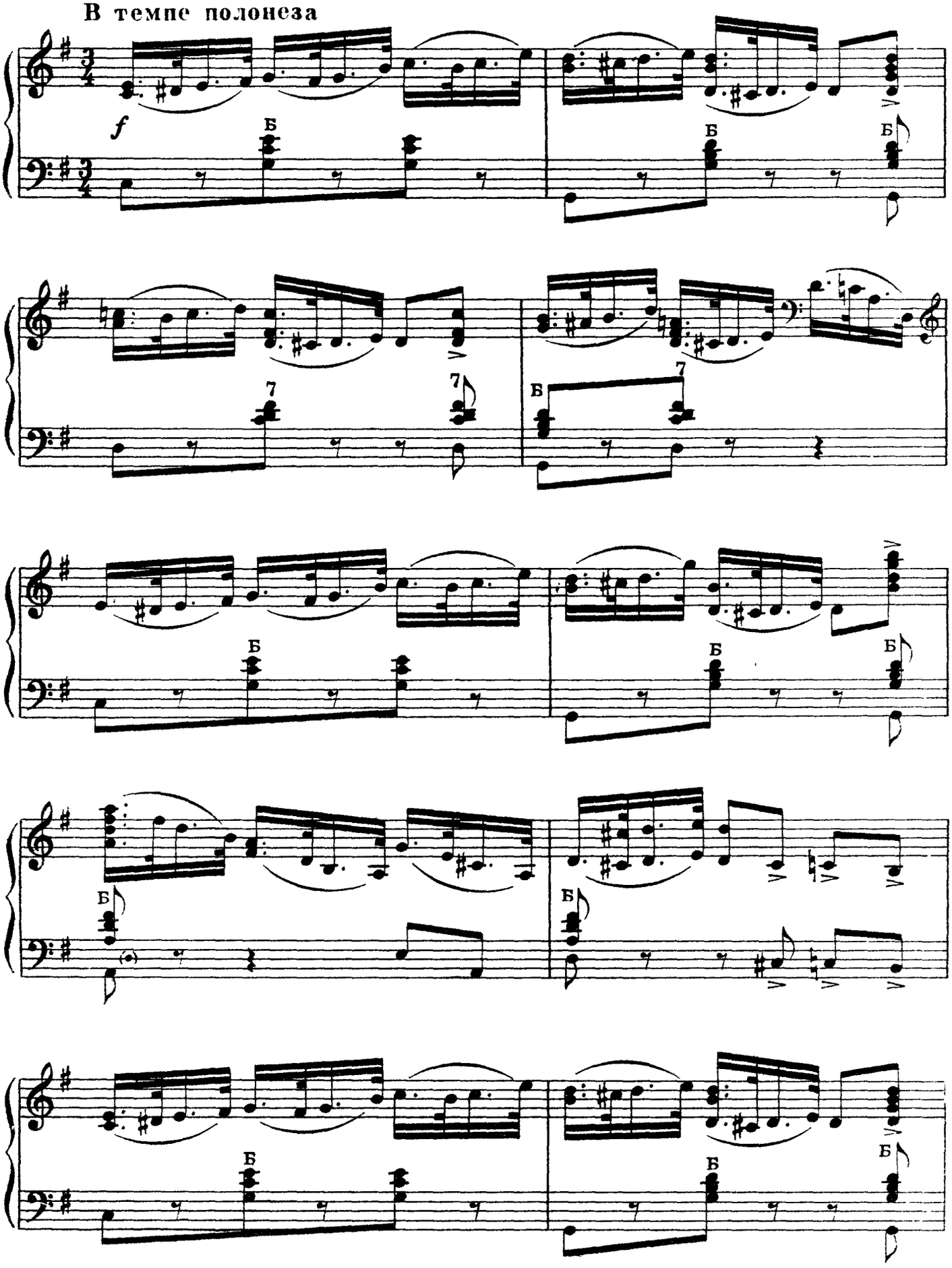

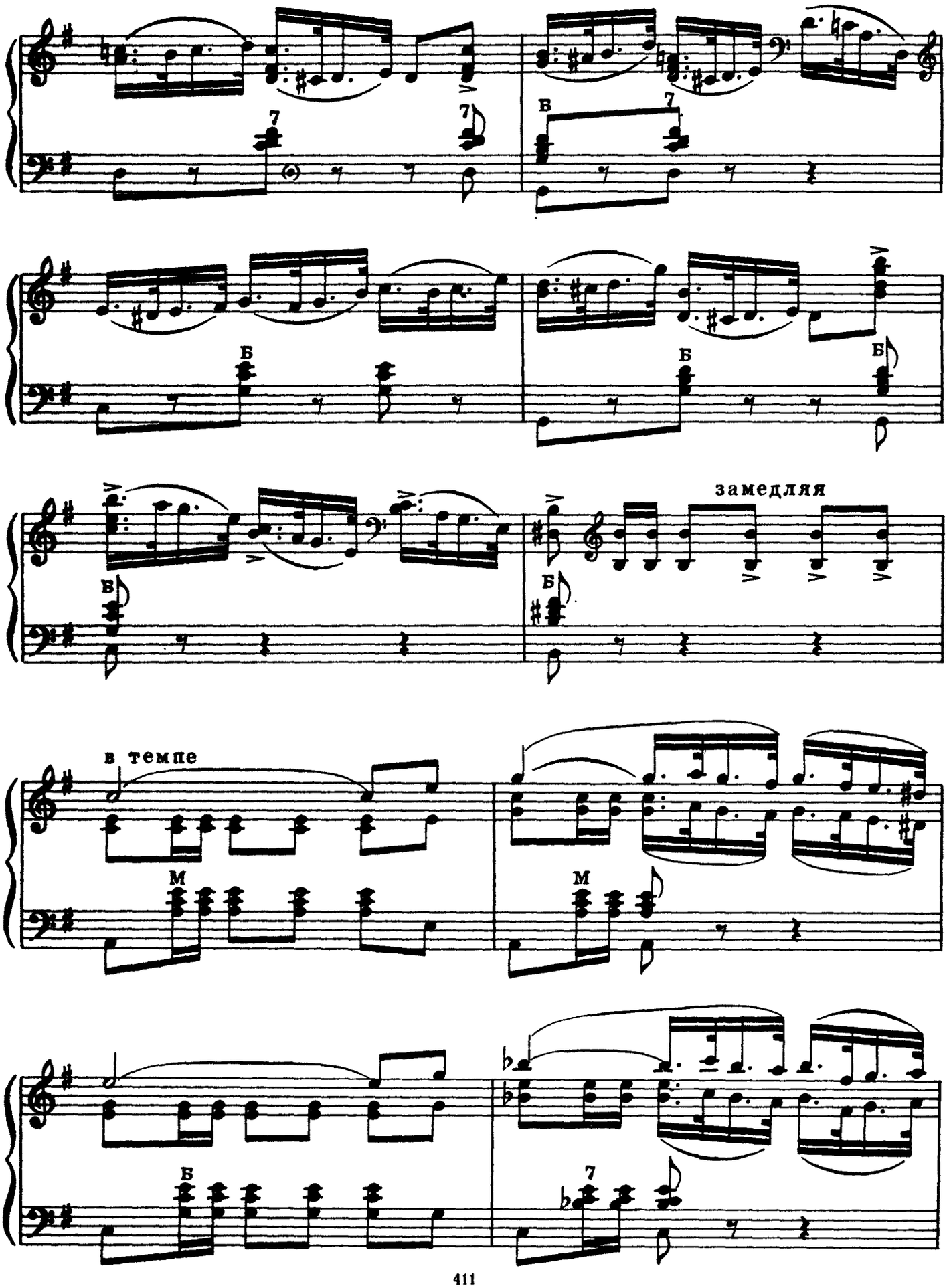
Б
7
замедляя
в темпе
М

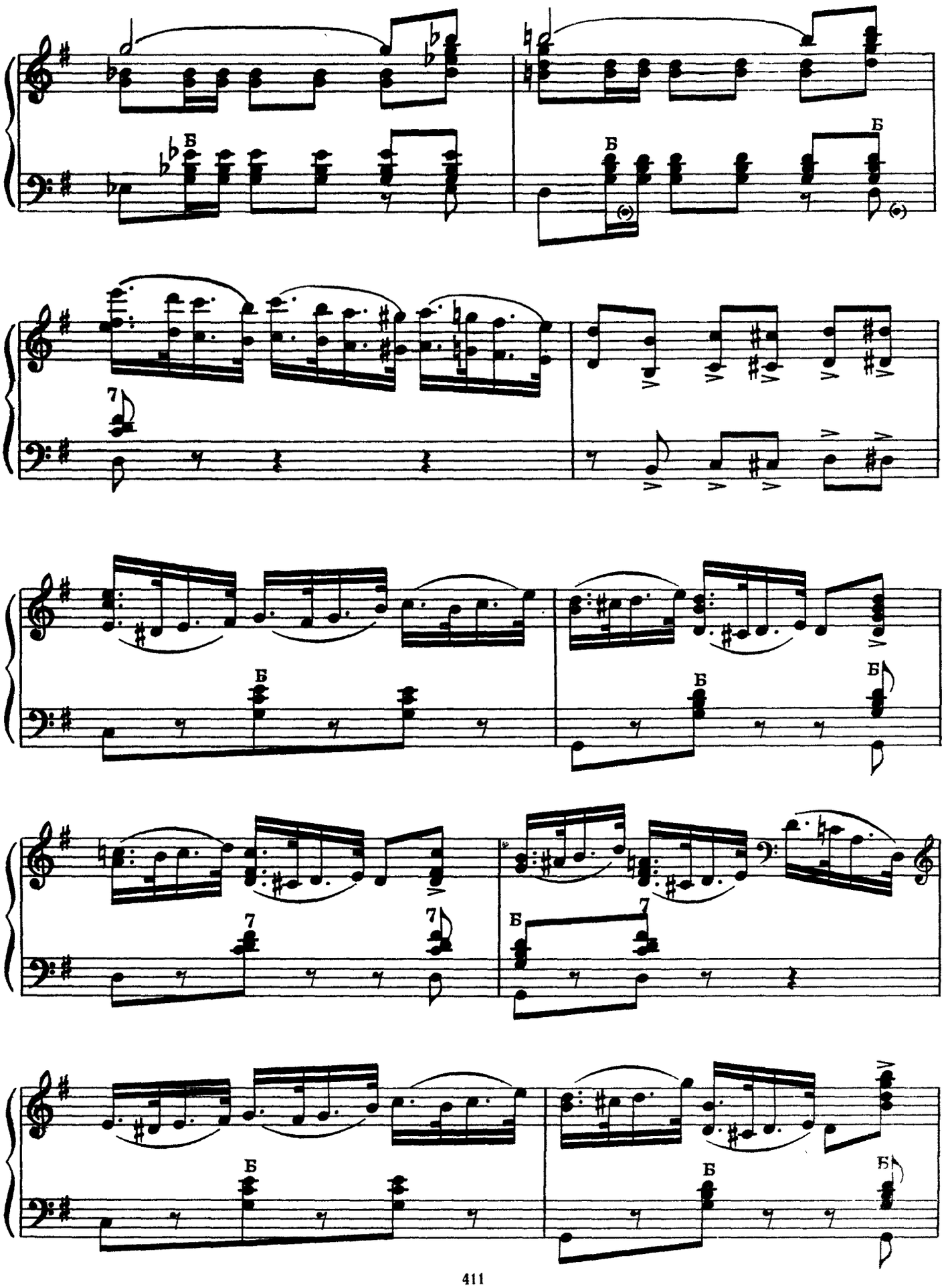
Б
Б
Б
7
Б
Б
Б
7
7
Б
7
Б
Б
Б

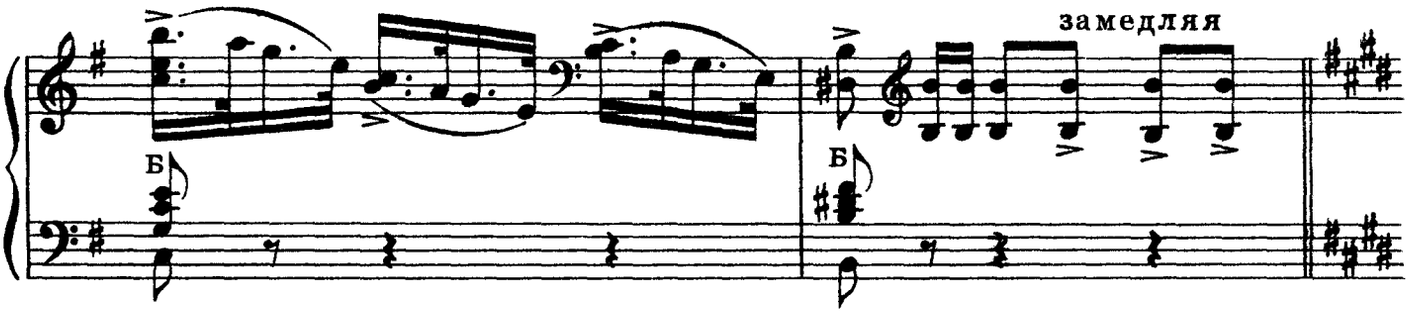

Вар. 6

Широко, торжественно

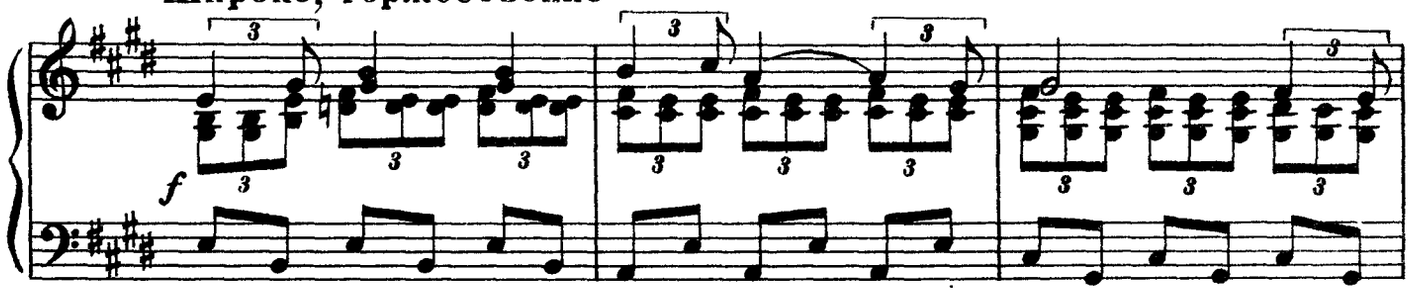

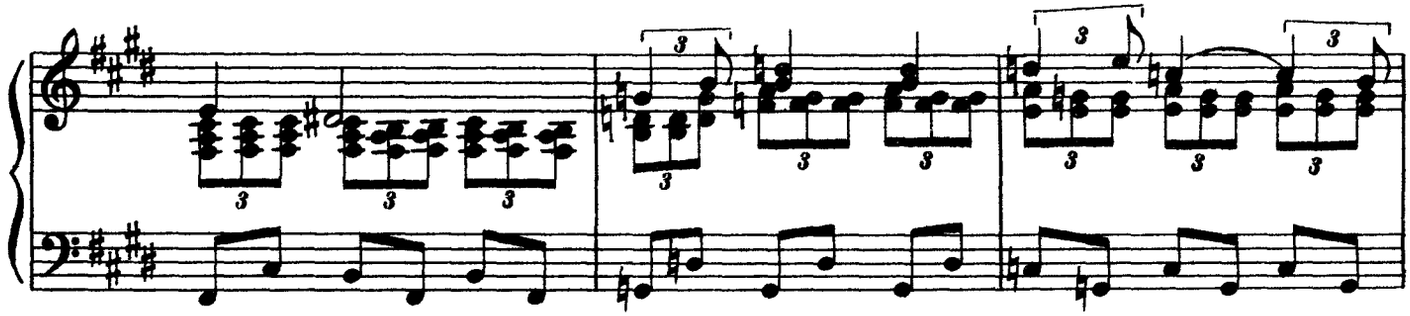

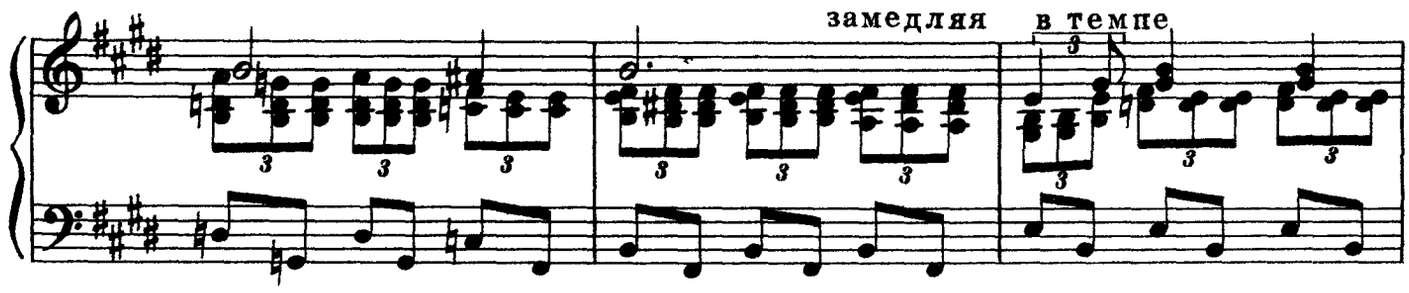

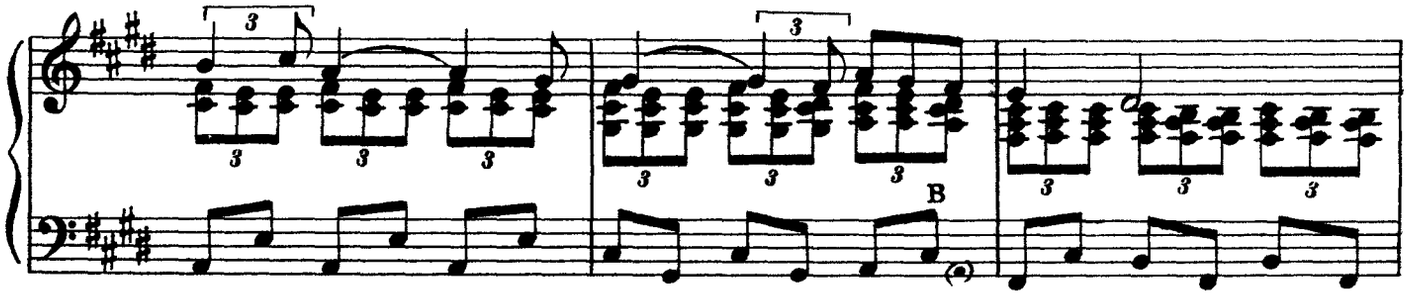

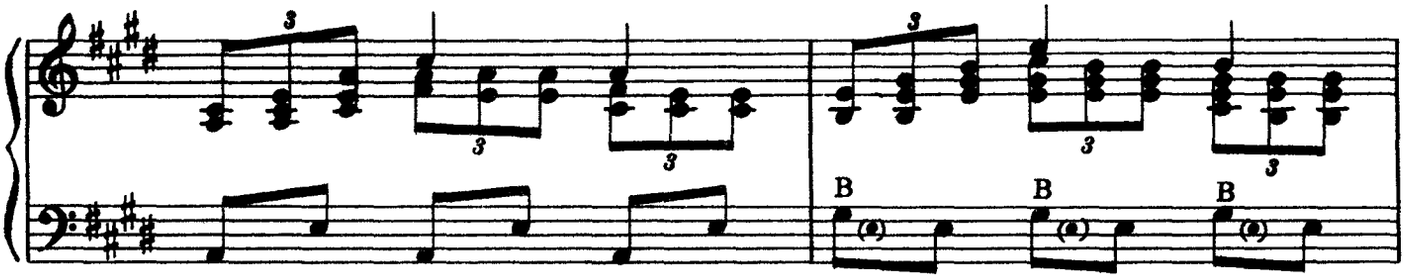

замедляя

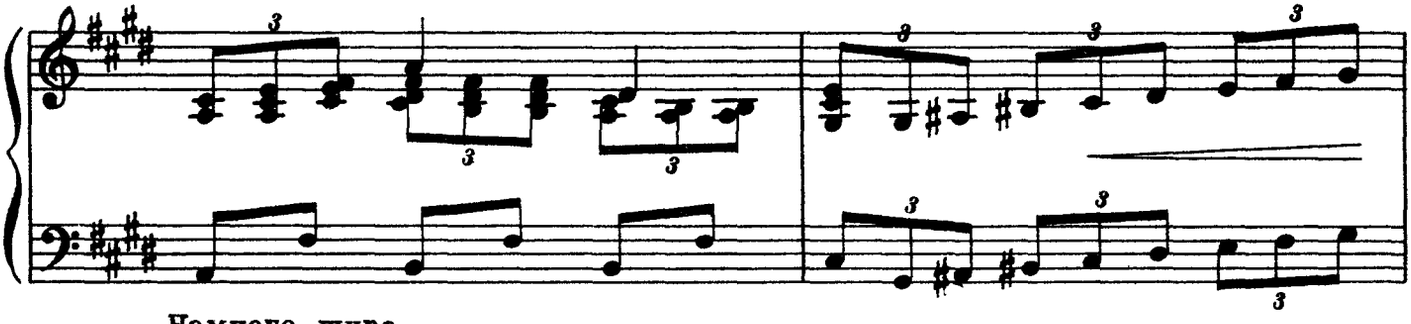

Немного шире

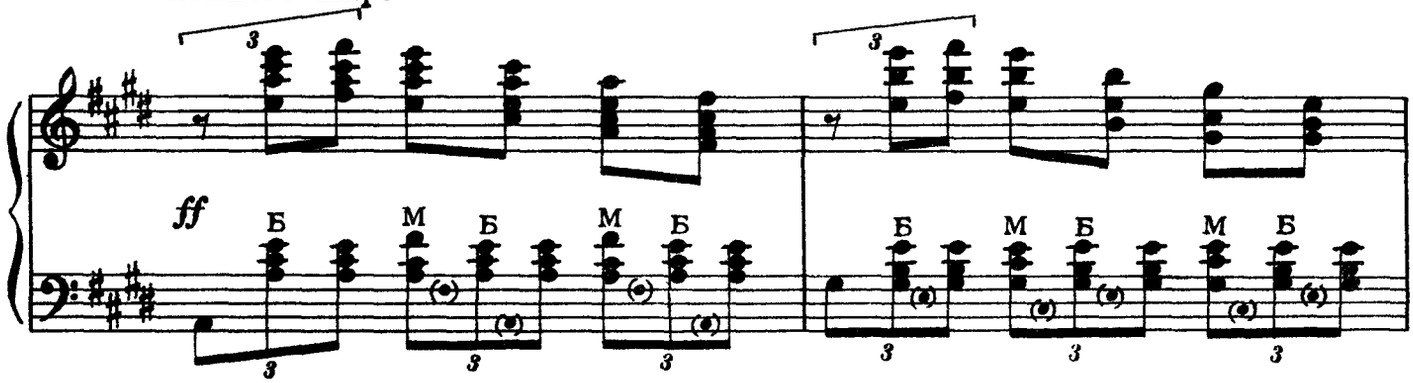

I-й темп

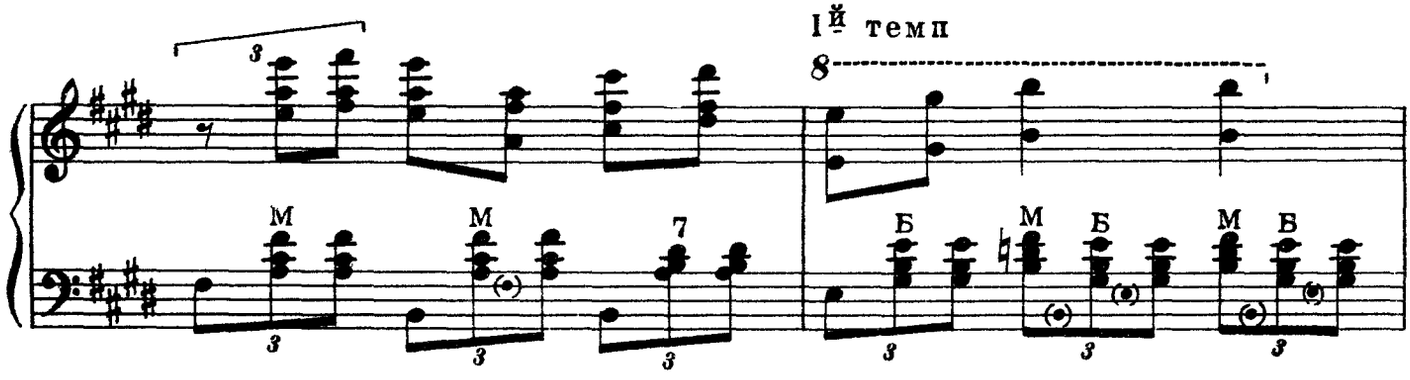

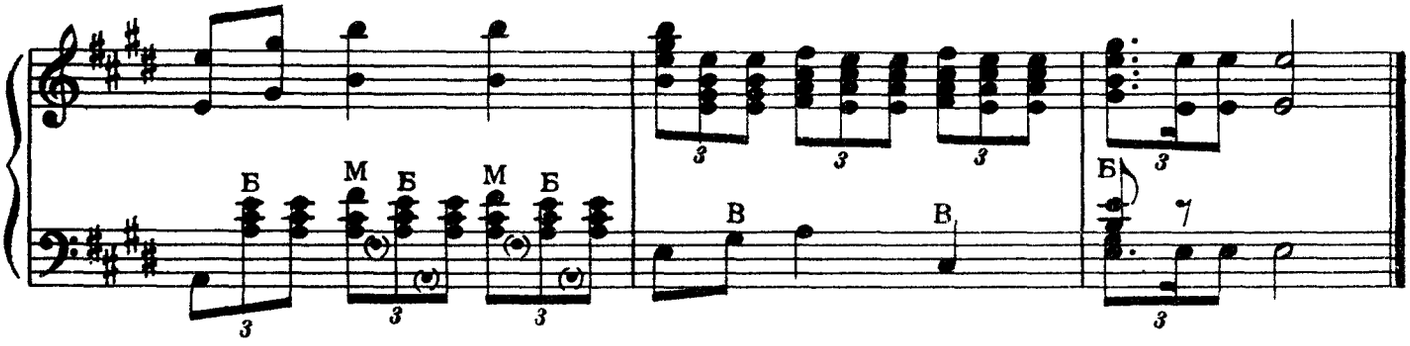

Вальс

А. ПОЗДНЯКОВ

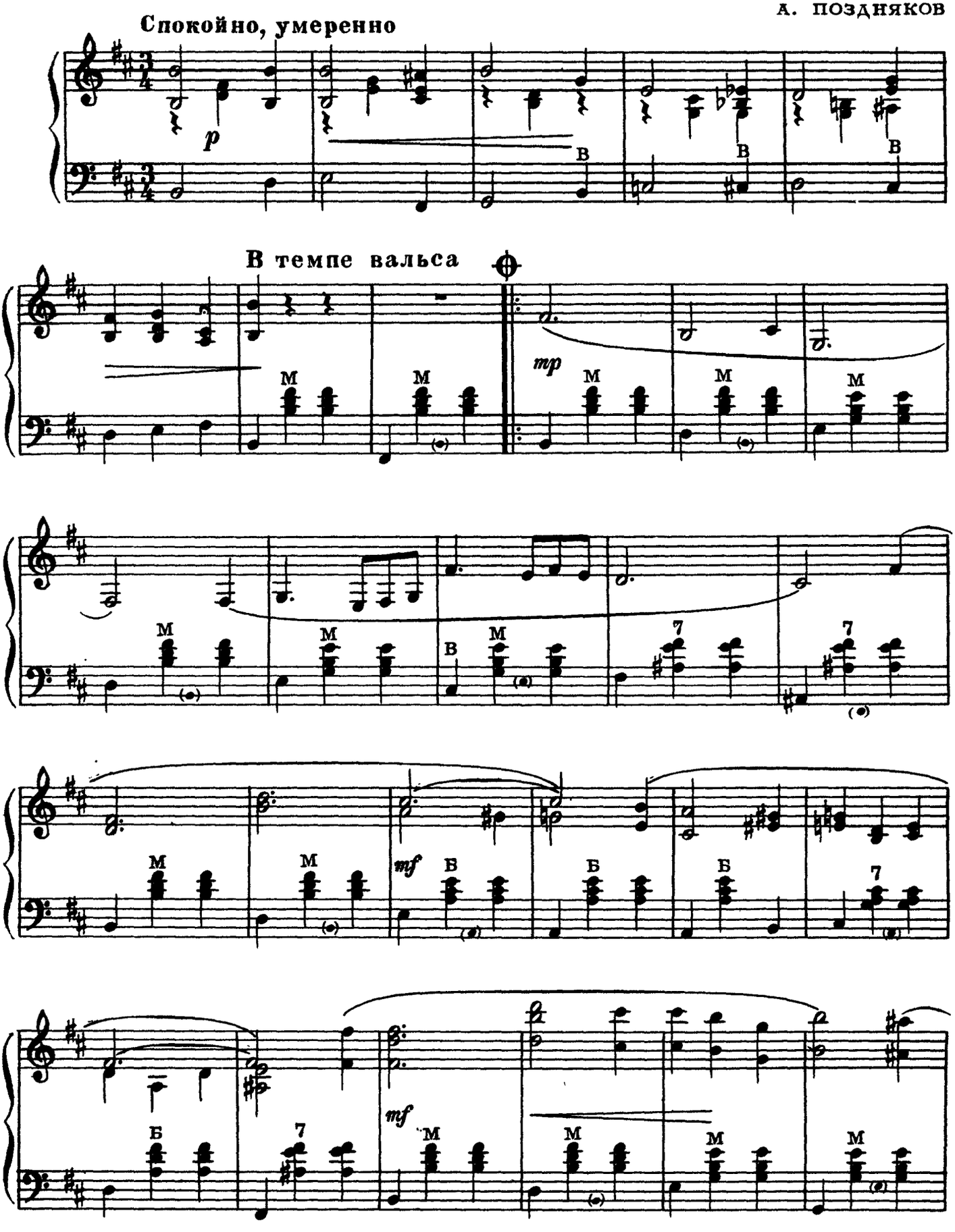

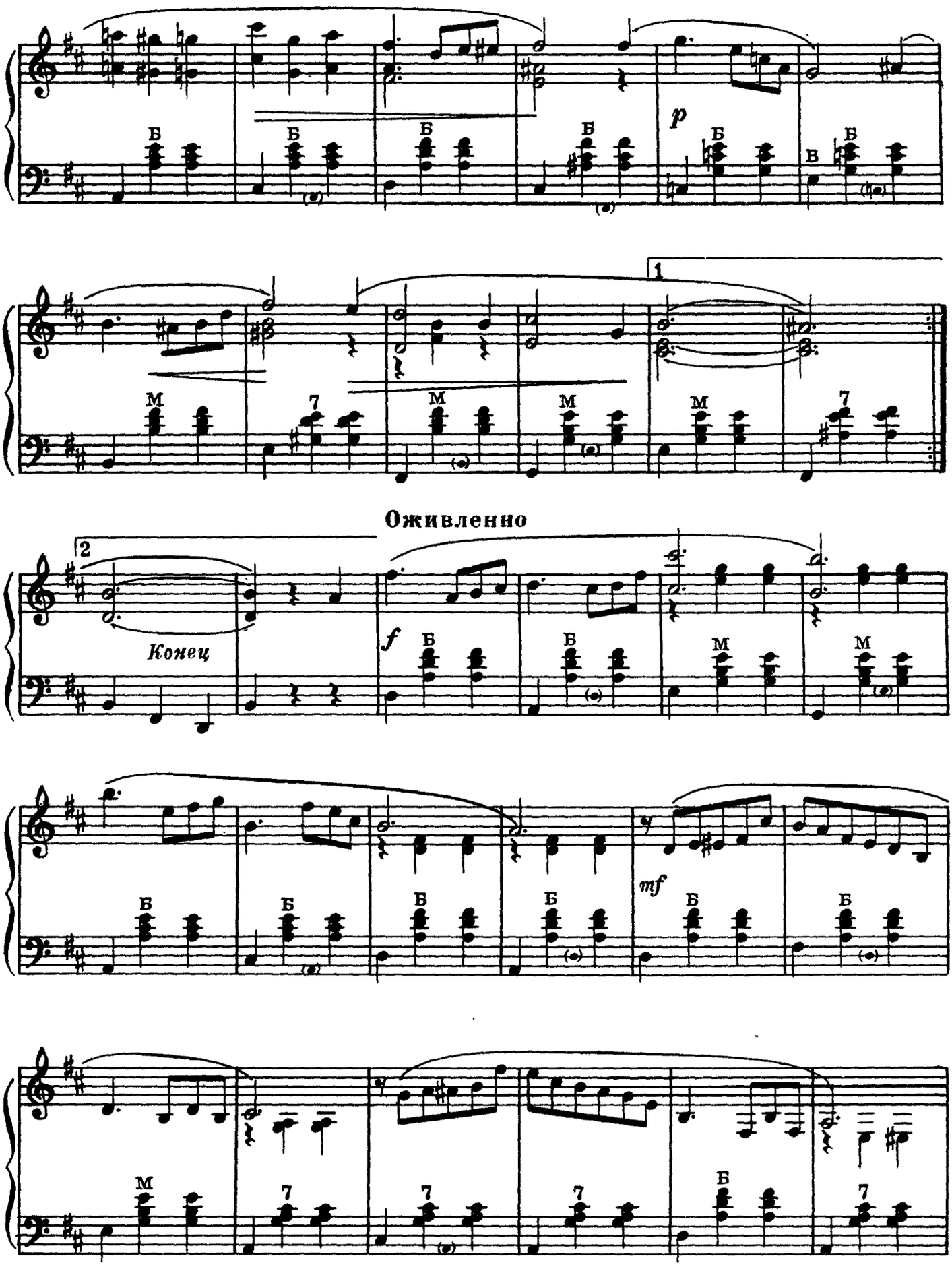
p
1
2
Конец
Оживленно
f
mf

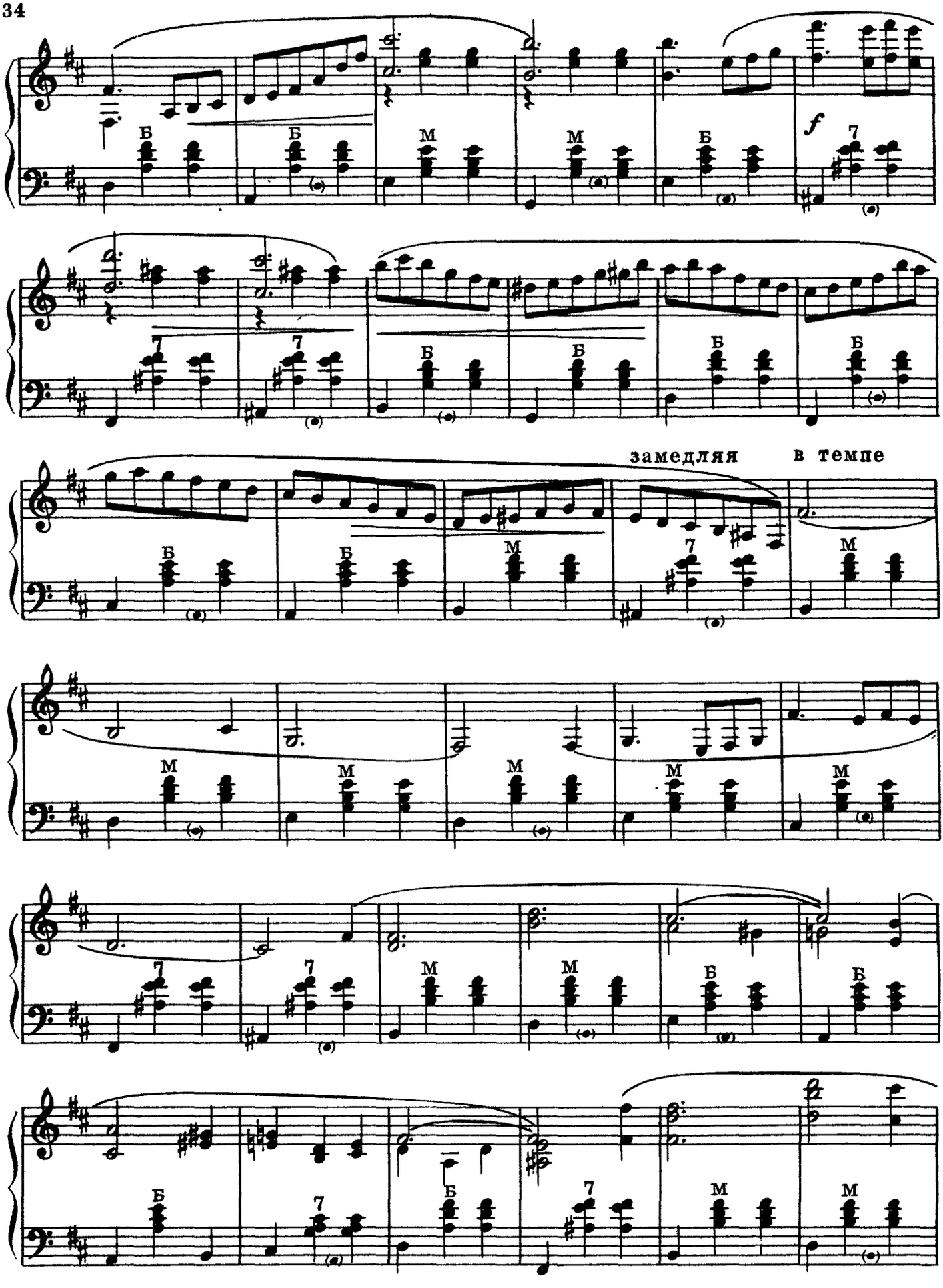
замедляя
в темпе

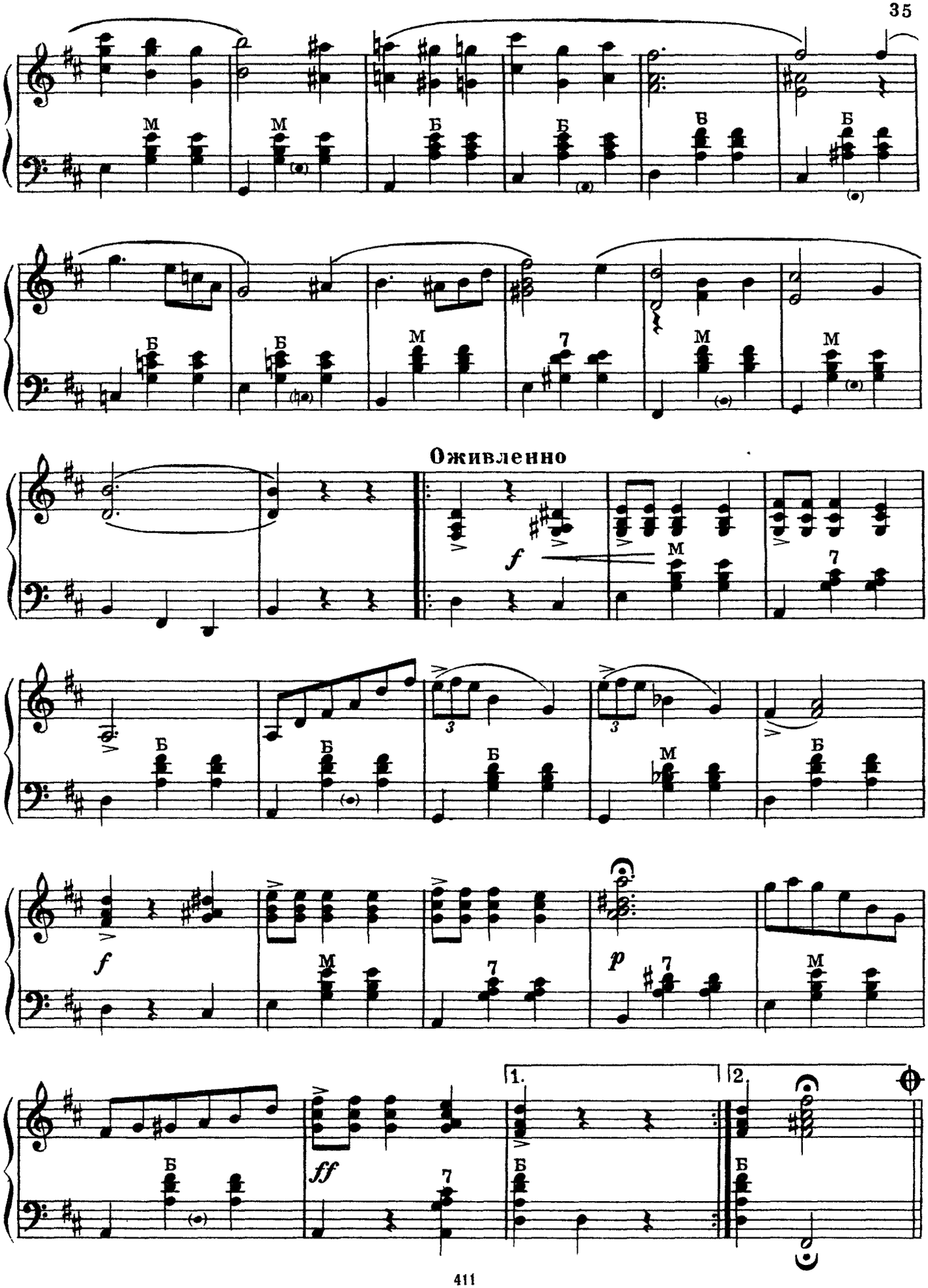
Оживленно
f
p
ff
1.
2.

Хоровод

М. ОСОКИН

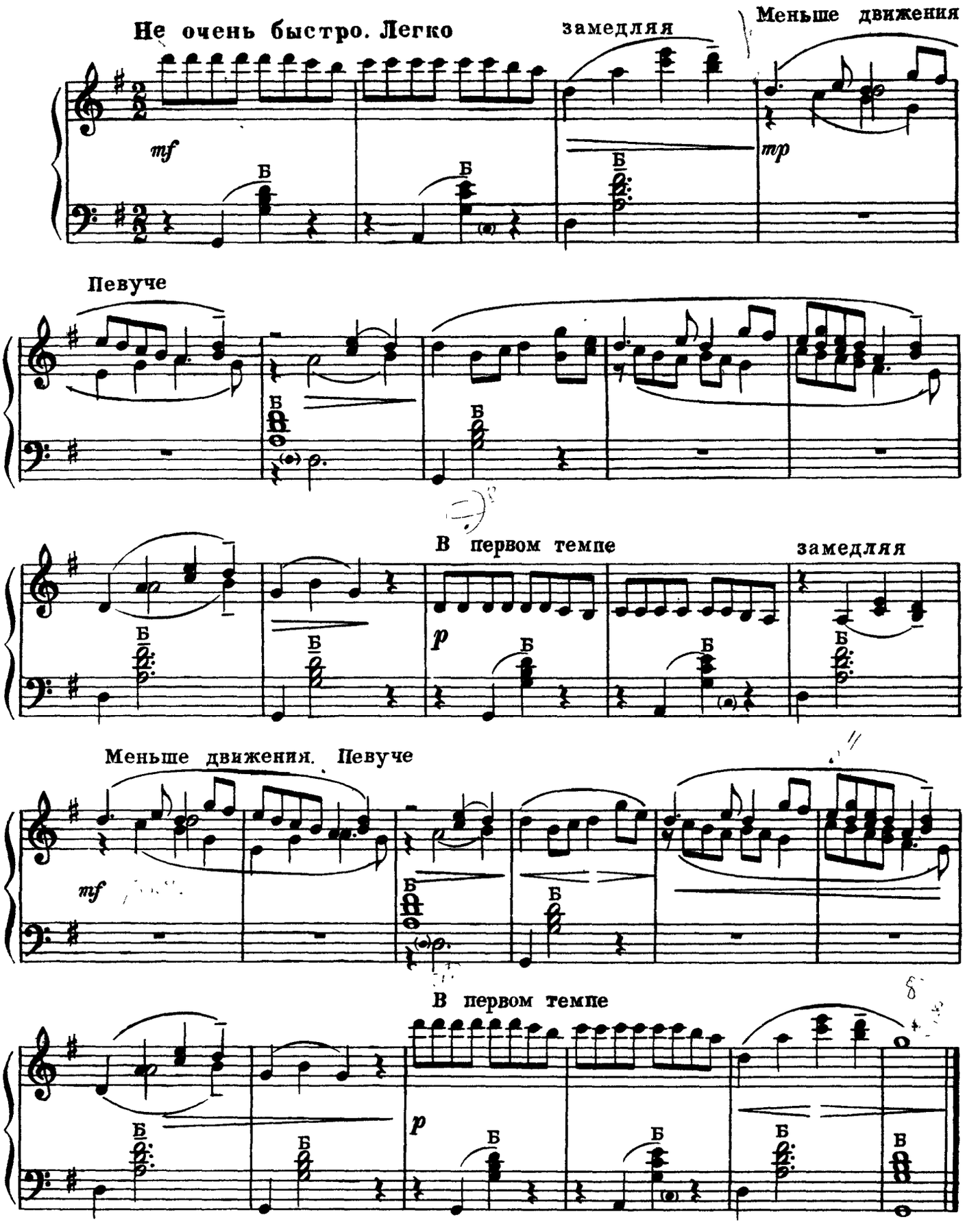

Мазурка

Ю. СЛОНОВ

В темпе мазурки

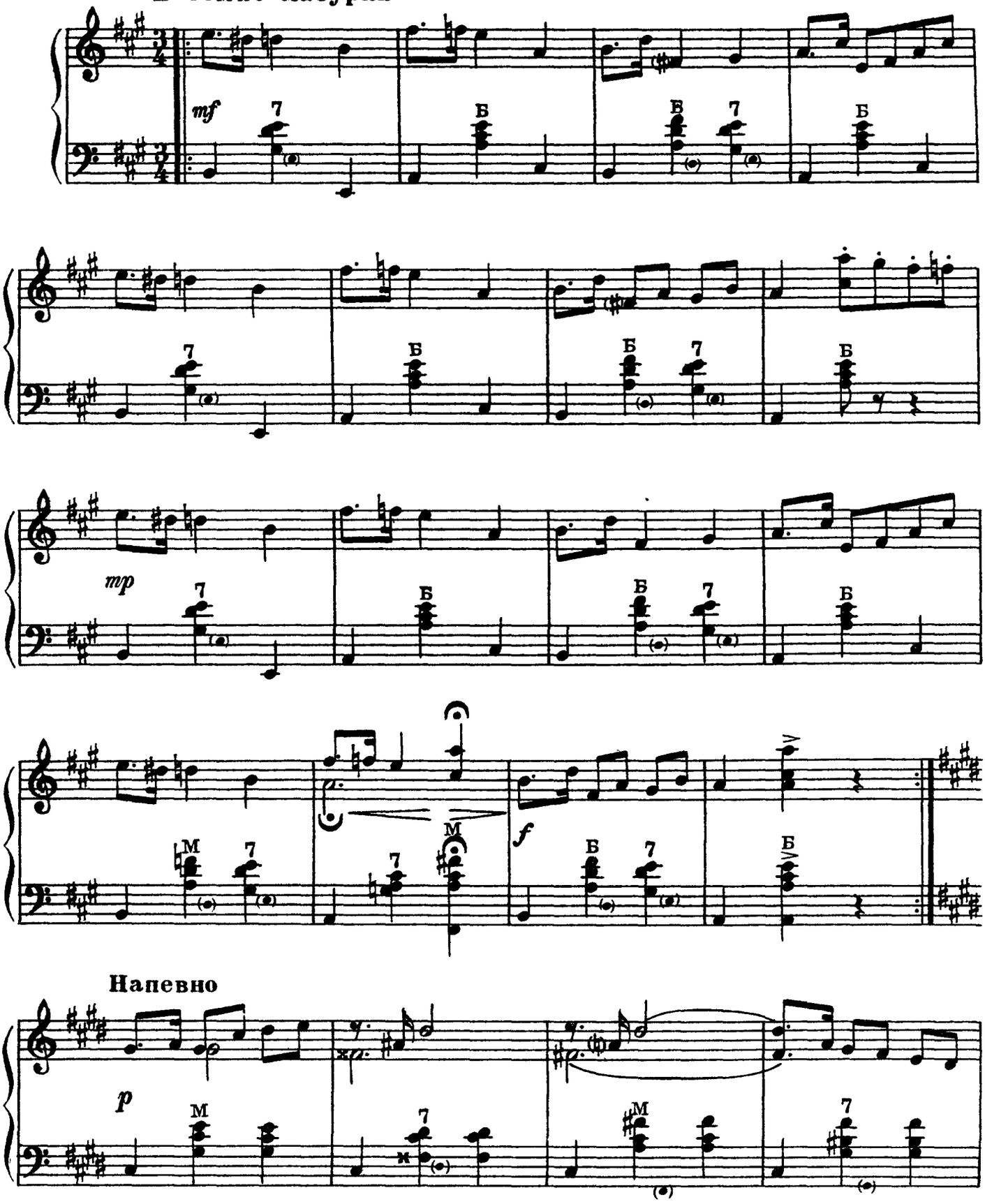

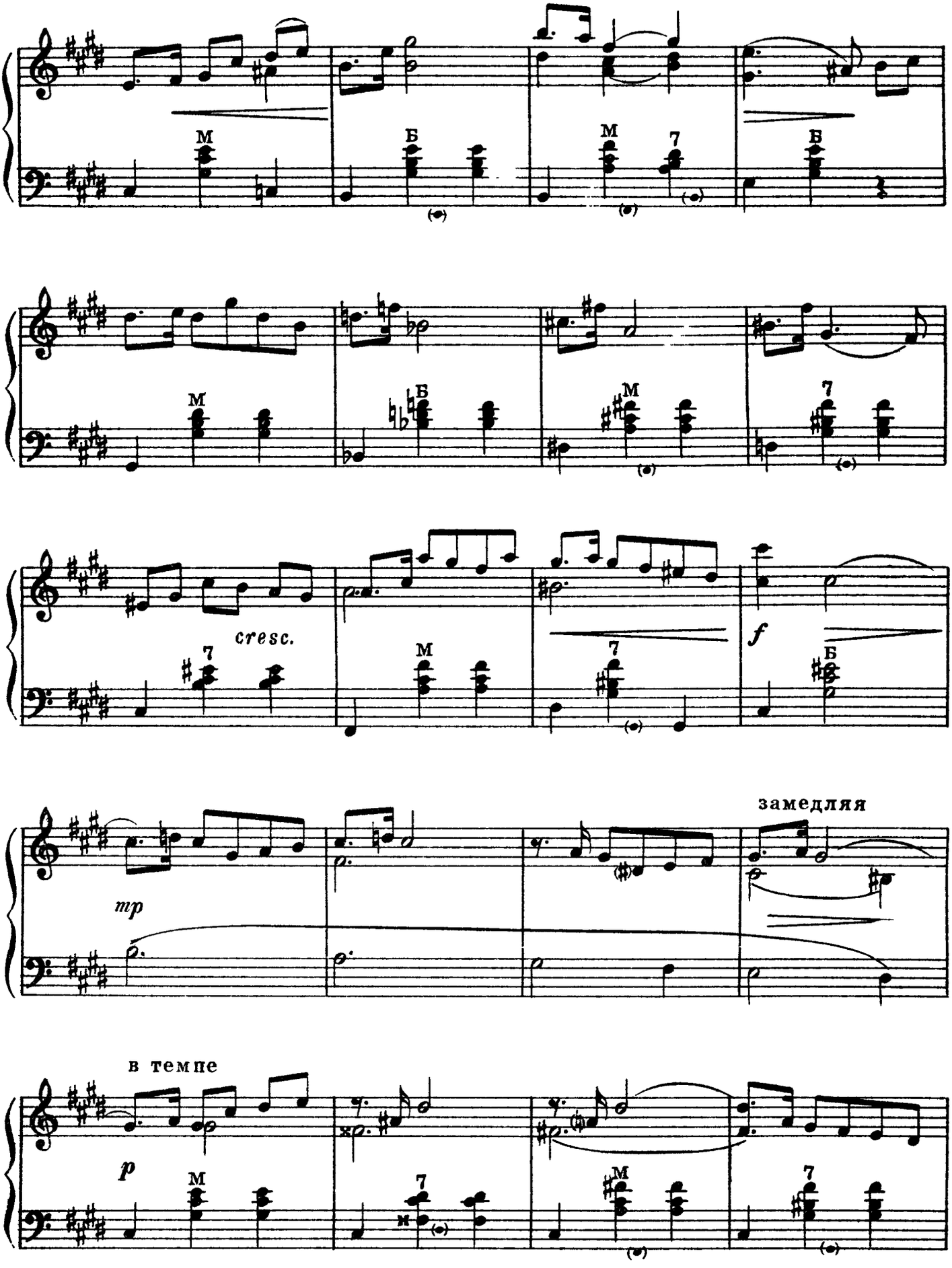
M
Б
M
7
Б
M
Б
M
7
cresc.
7
M
7
f
Б
mp
замедляя
в темпе
p
M
7
M
7

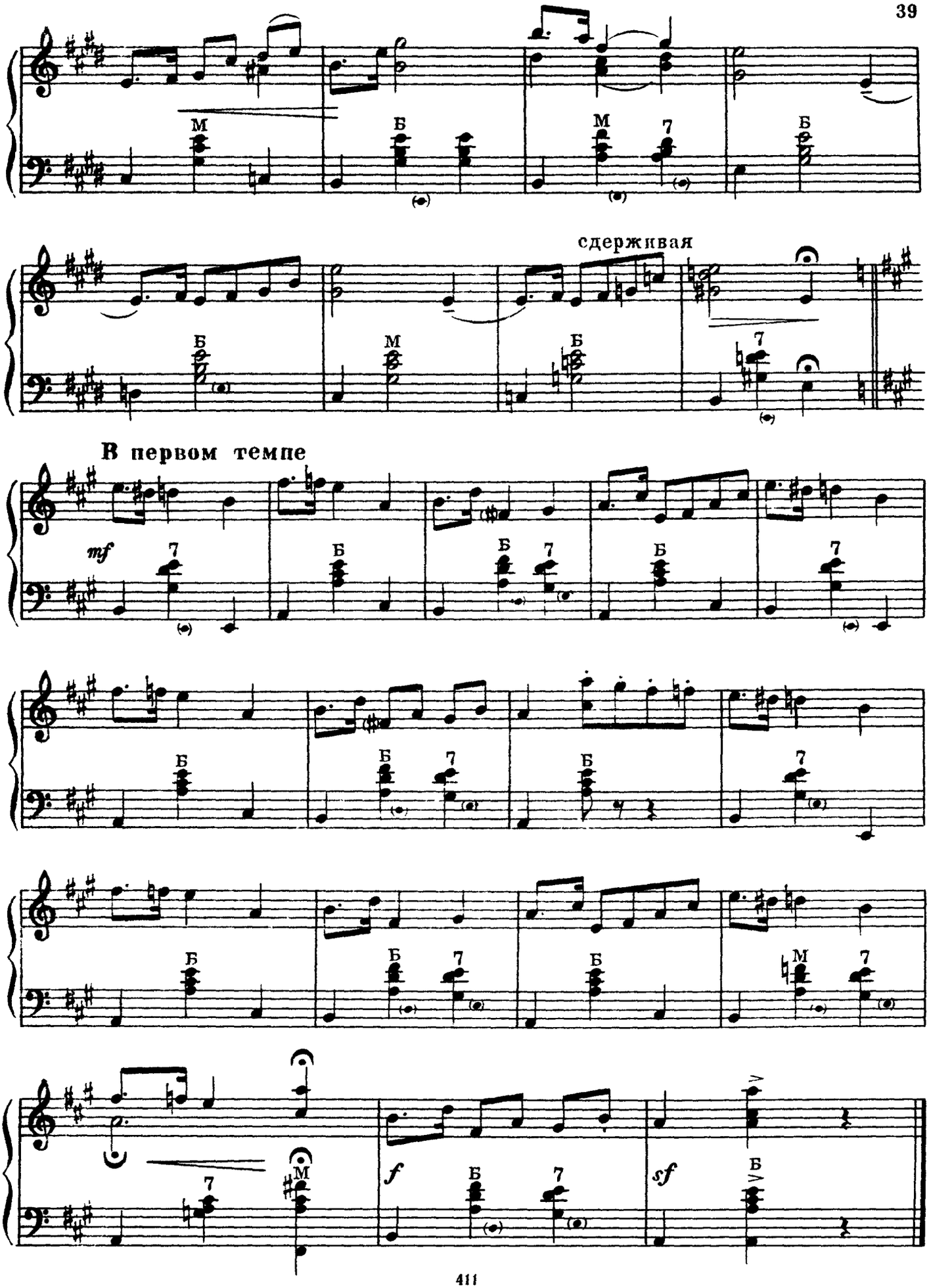
сдерживая
В первом темпе
mf
f
sf

Журчащий ручеек

Ю. ШИШАКОВ

По возможности скоро

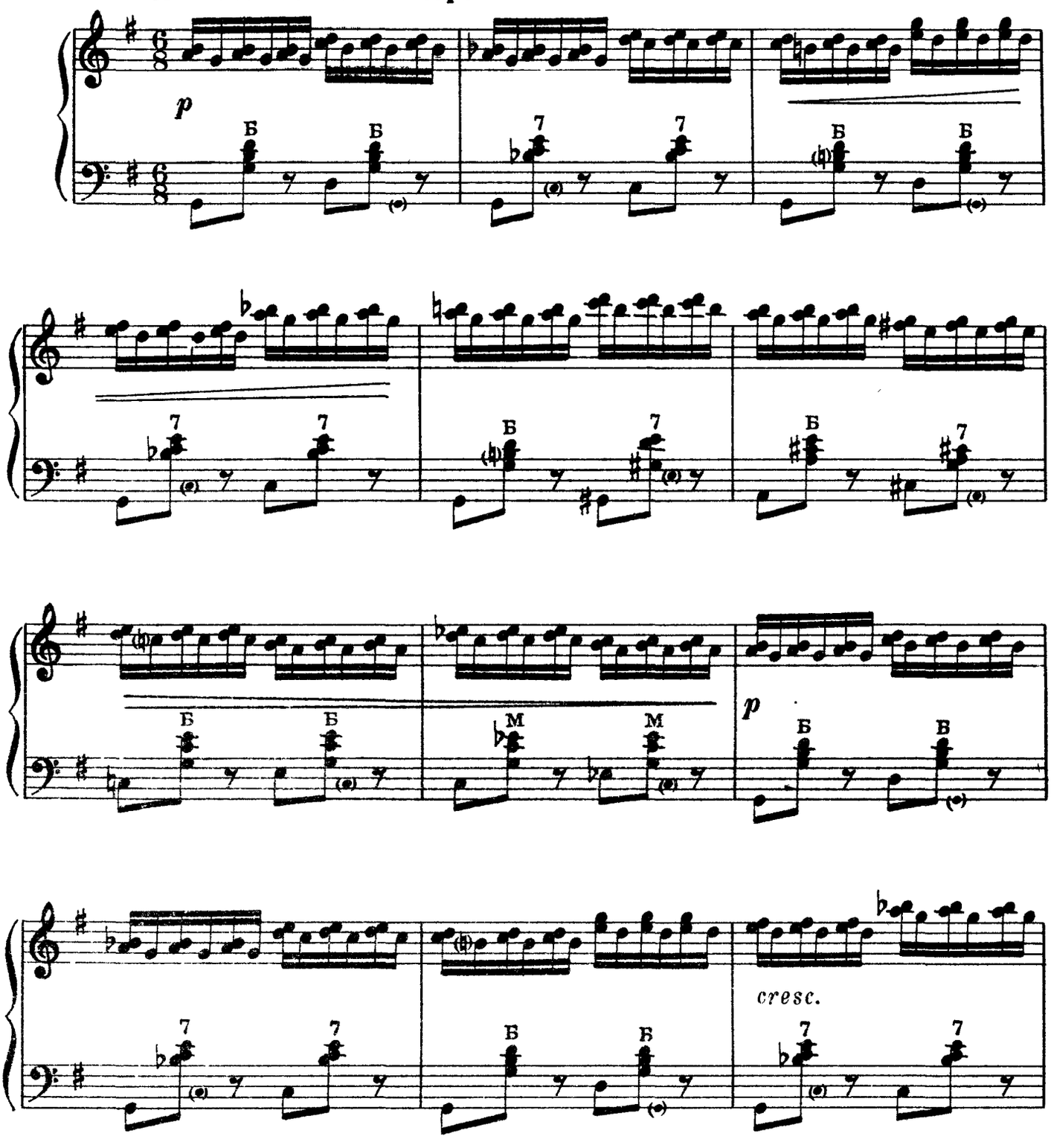

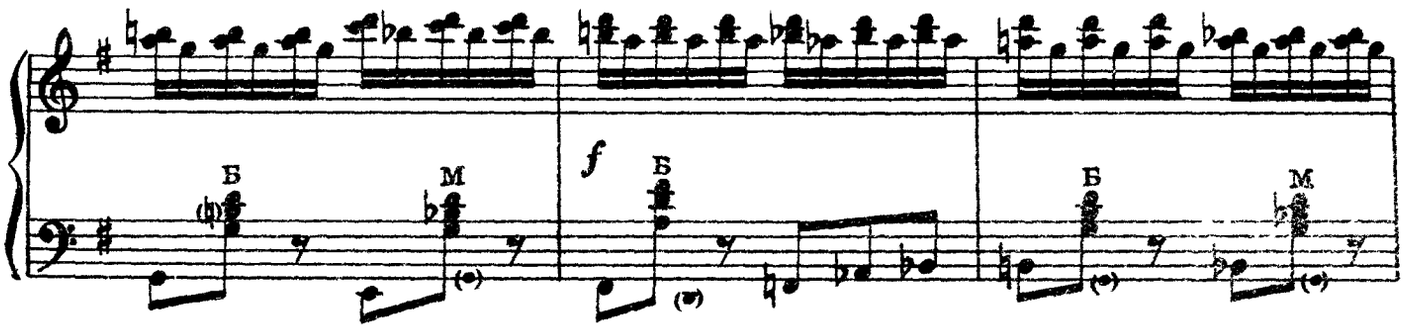
Б
М
f
Б
Б
М

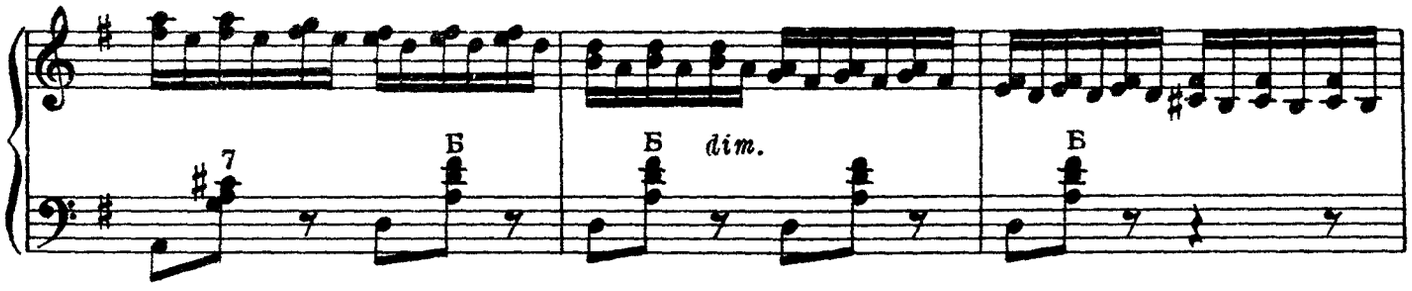
7
Б
Б
dim.
Б

Певуче

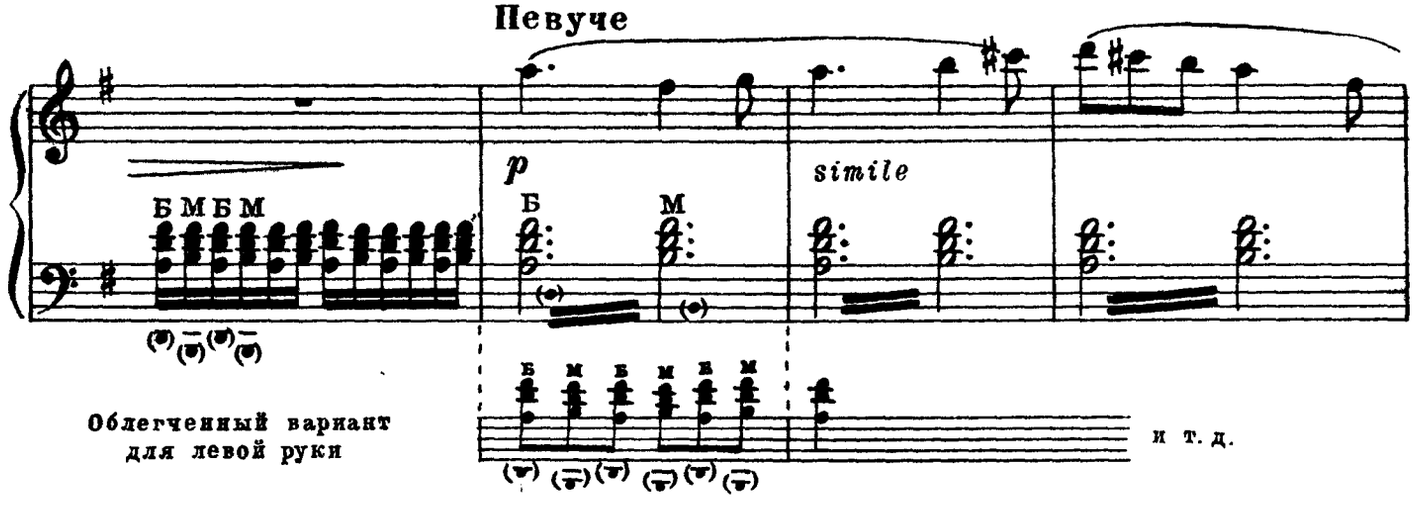
Б М Б М
p
Б
М
simile
Облегченный вариант
для левой руки
и т. д.

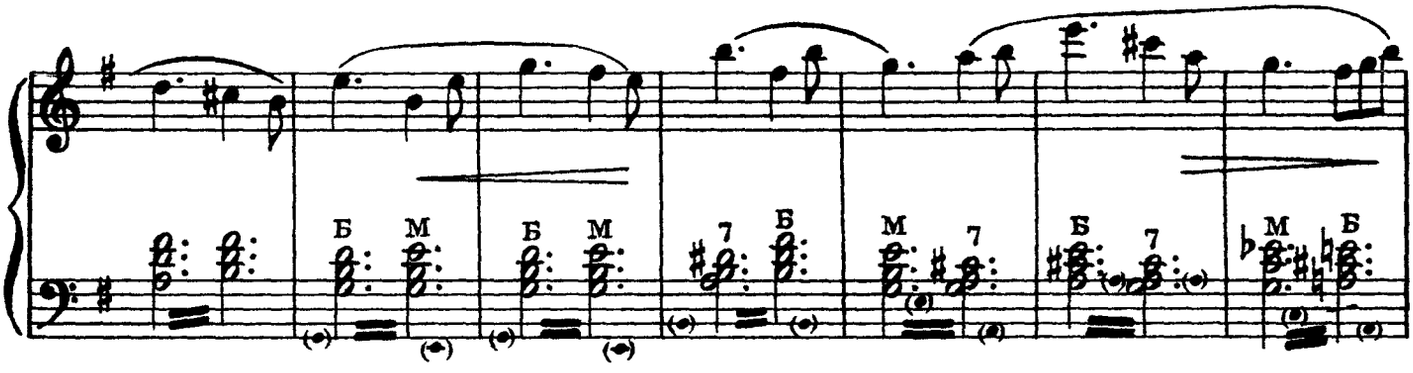
Б
М
Б
М
7
Б
М
7
Б
7
М
Б

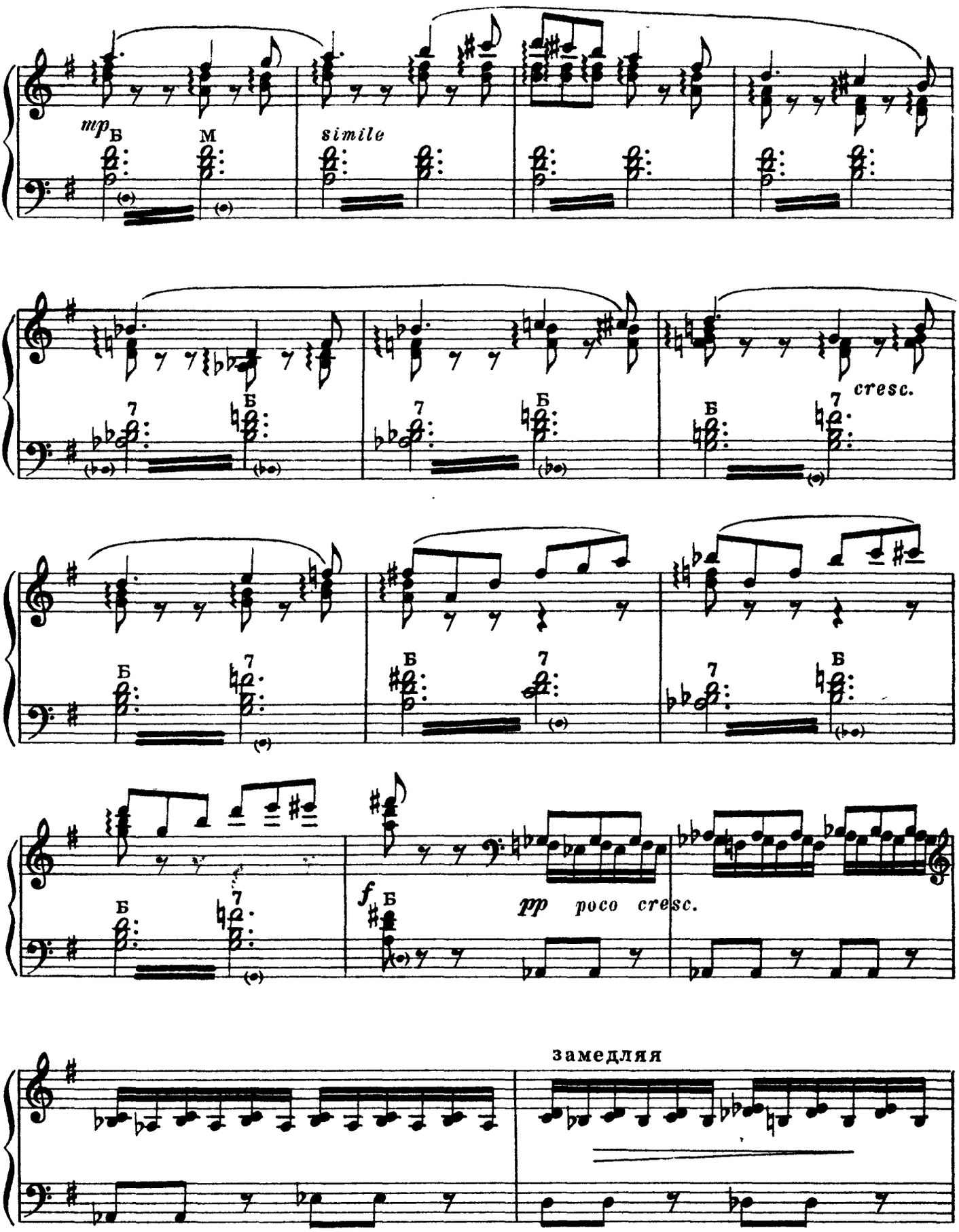
mp
В
М
simile
Б
7
cresc.
f
Б
pp poco cresc.
замедляя

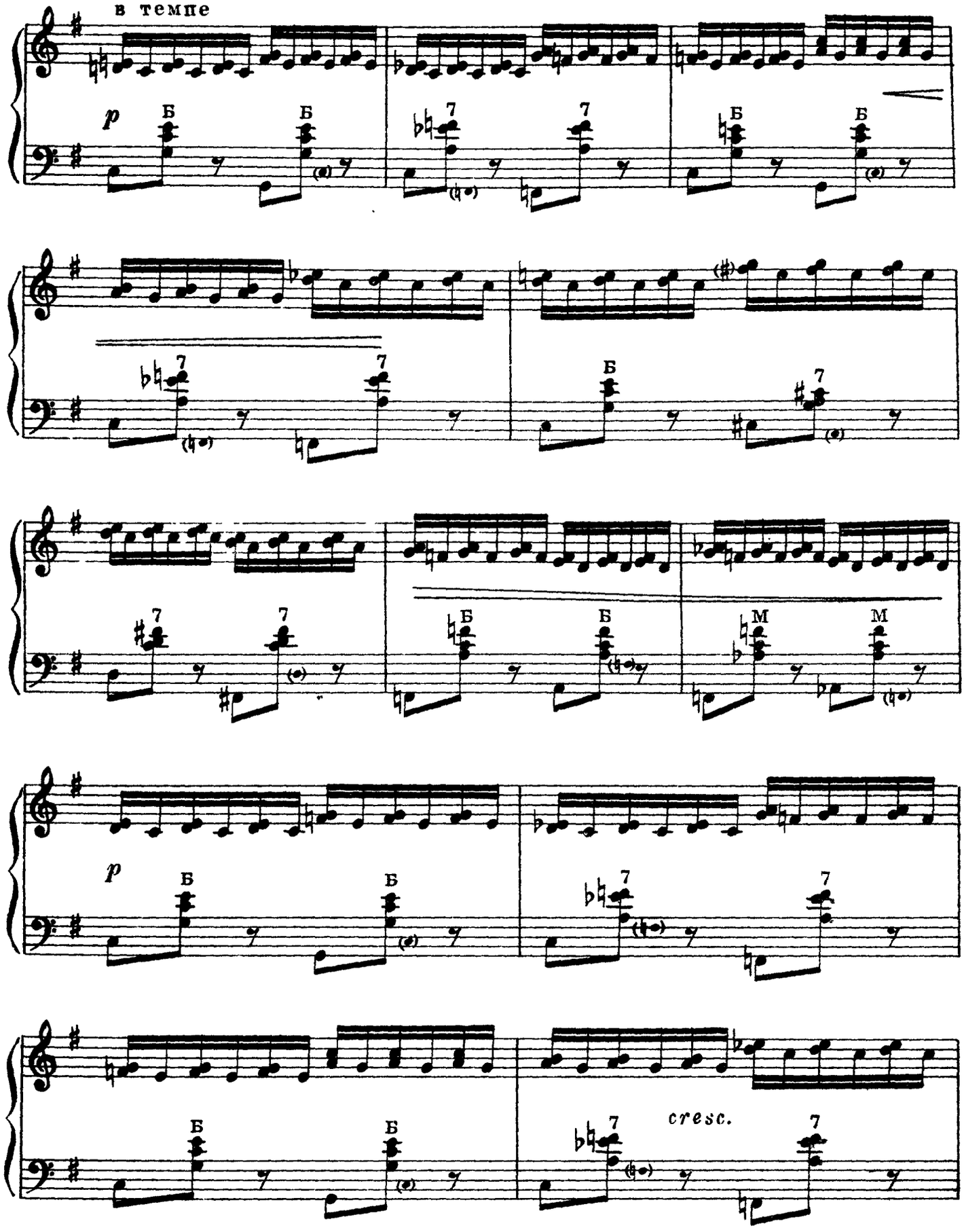
в темпе
p
Б
7
M
cresc.

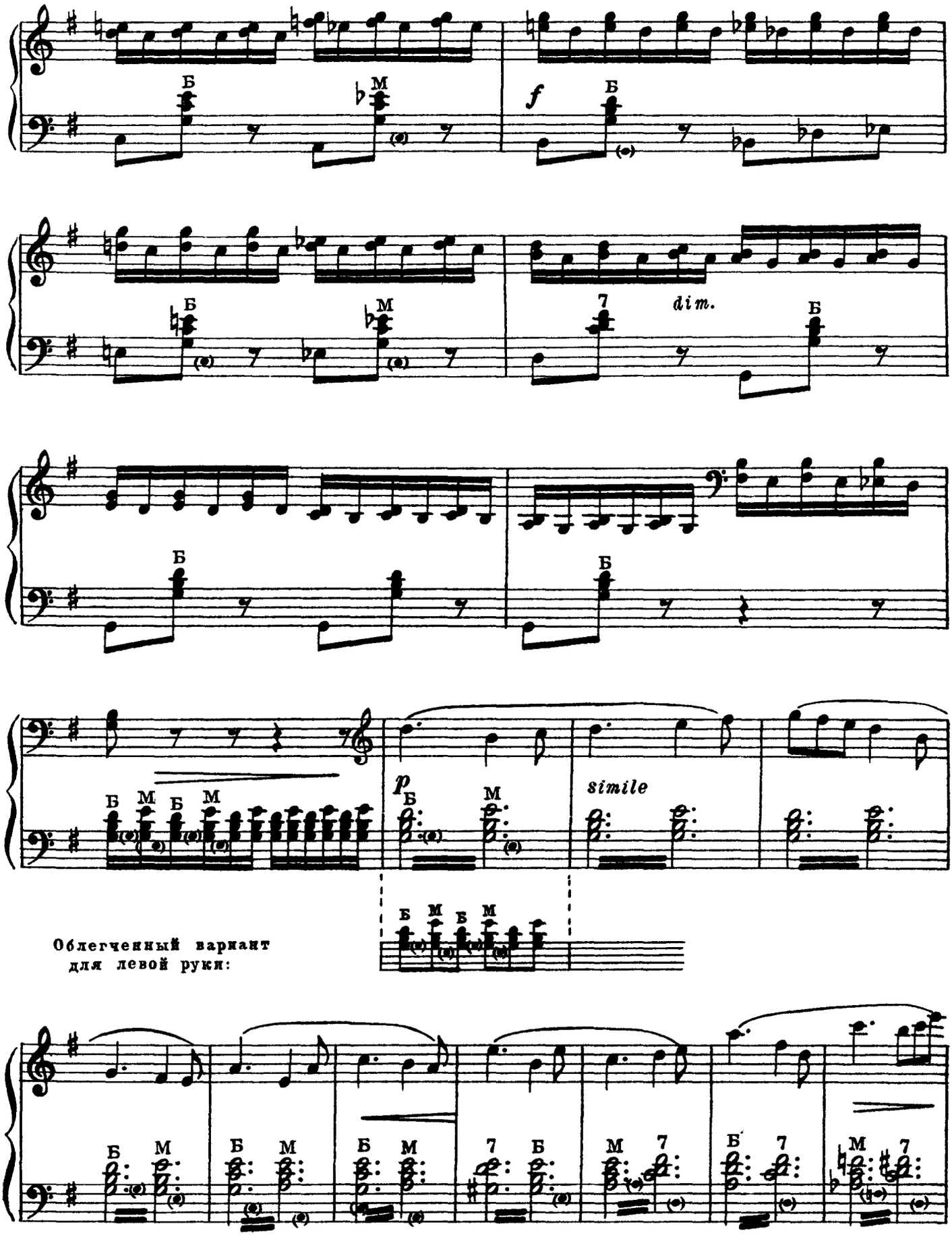
Б
М
f
7
dim.
p
simile
Облегченный вариант
для левой руки:

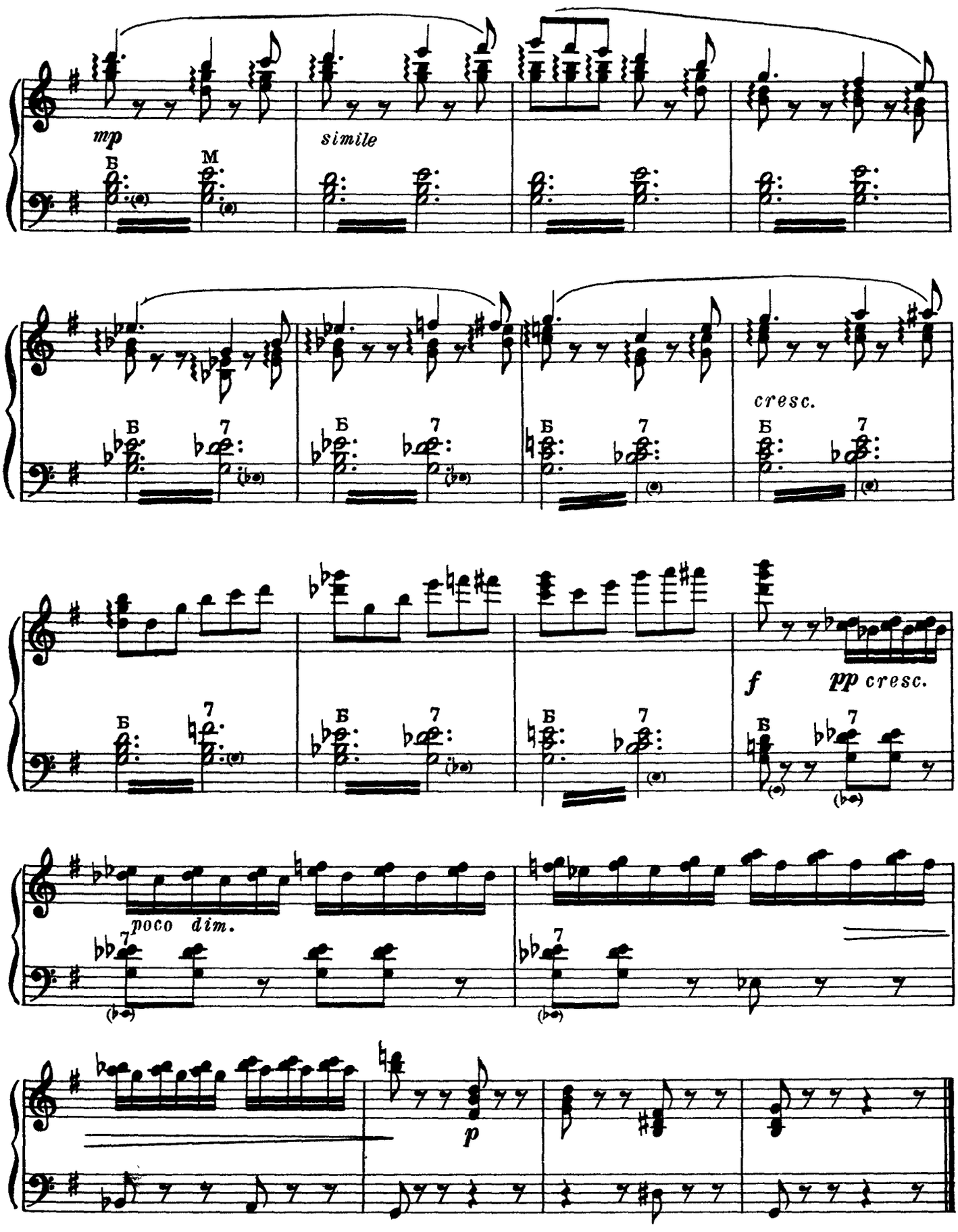
mp
simile
cresc.
f
pp cresc.
poco dim.
p

Две прелюдии

I

Ю. ШИШАКОВ

В темпе марша

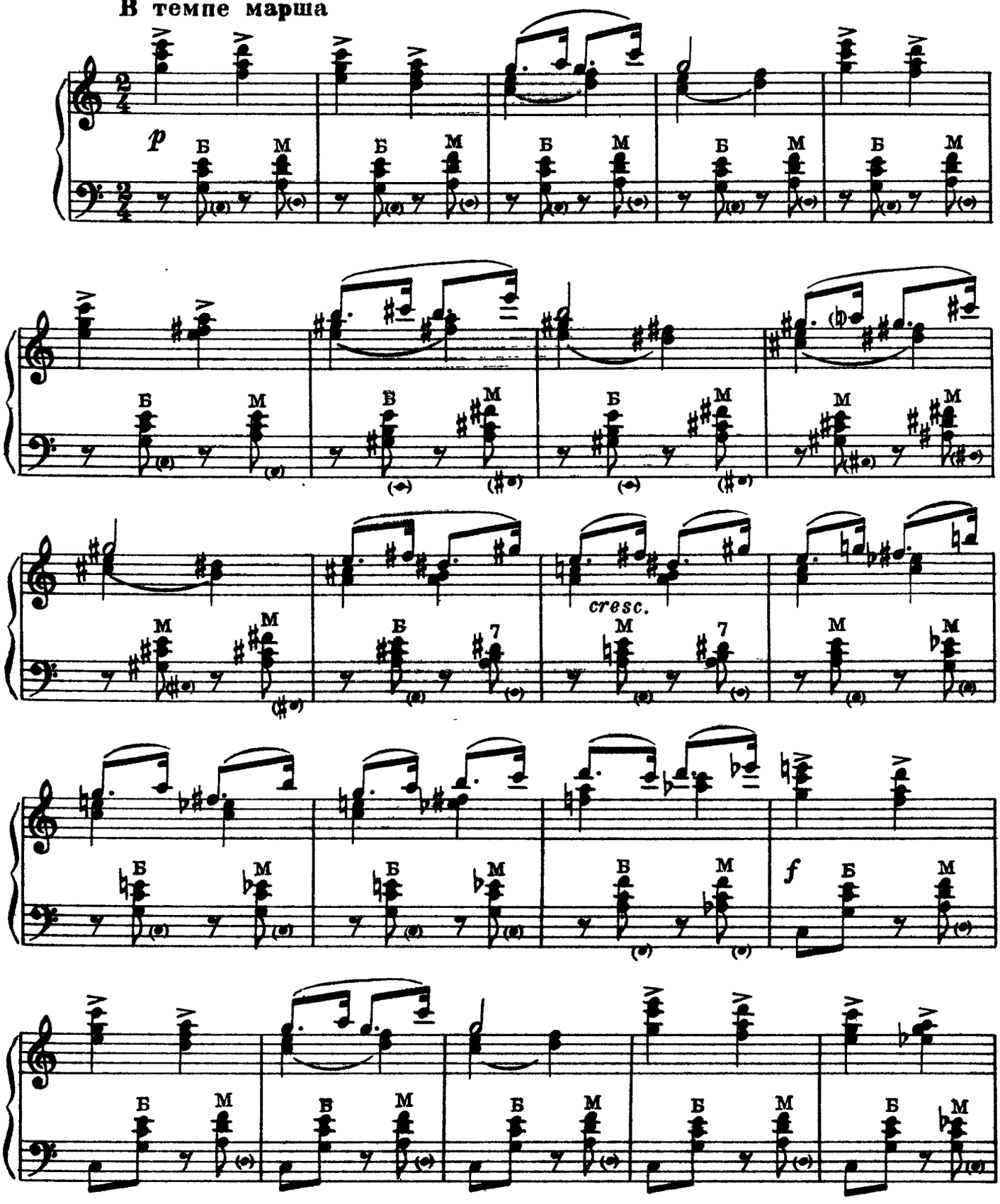

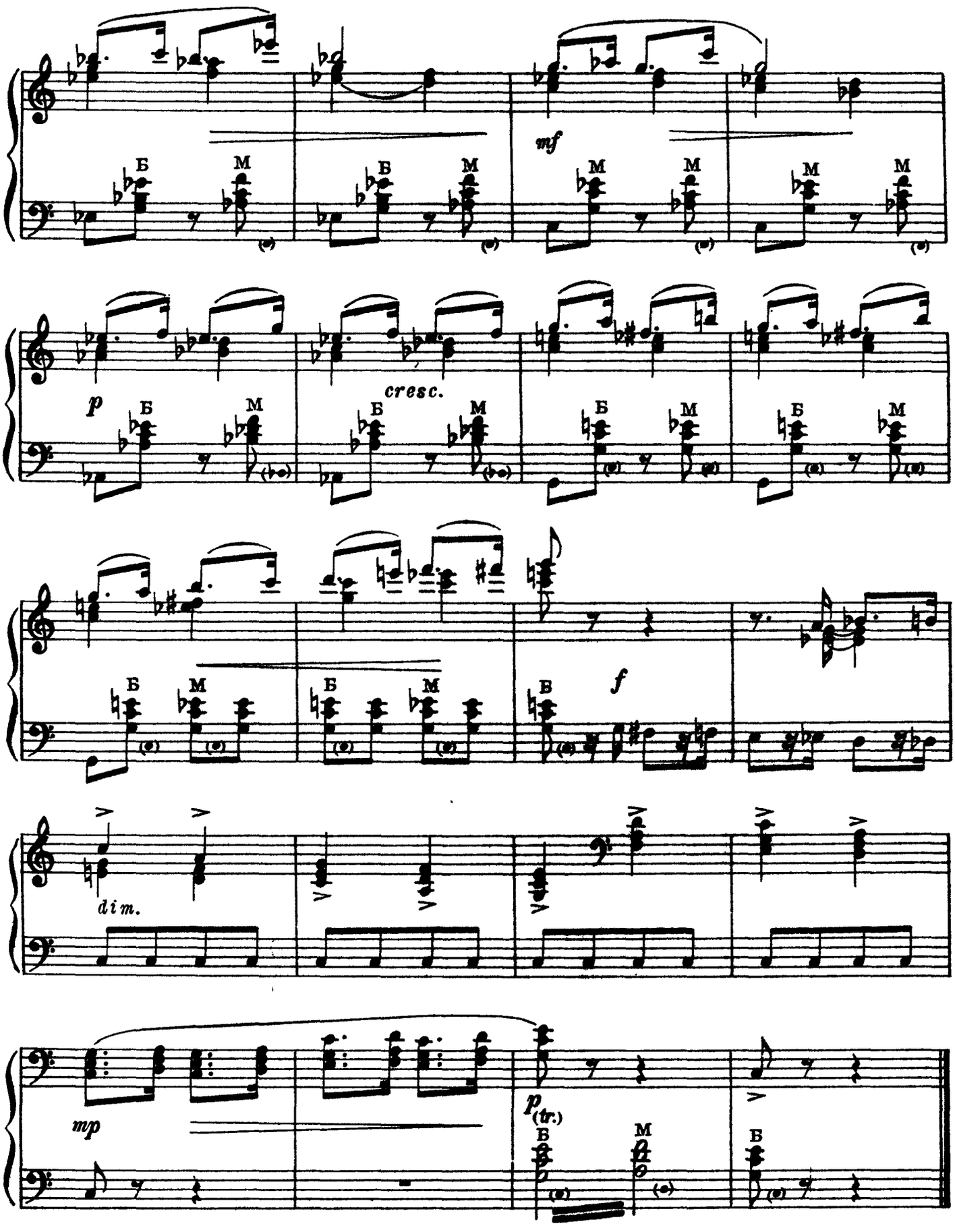
mf
p
cresc.
f
dim.
mp
p (tr.)

II

Ю. ШИШАКОВ

Очень медленно

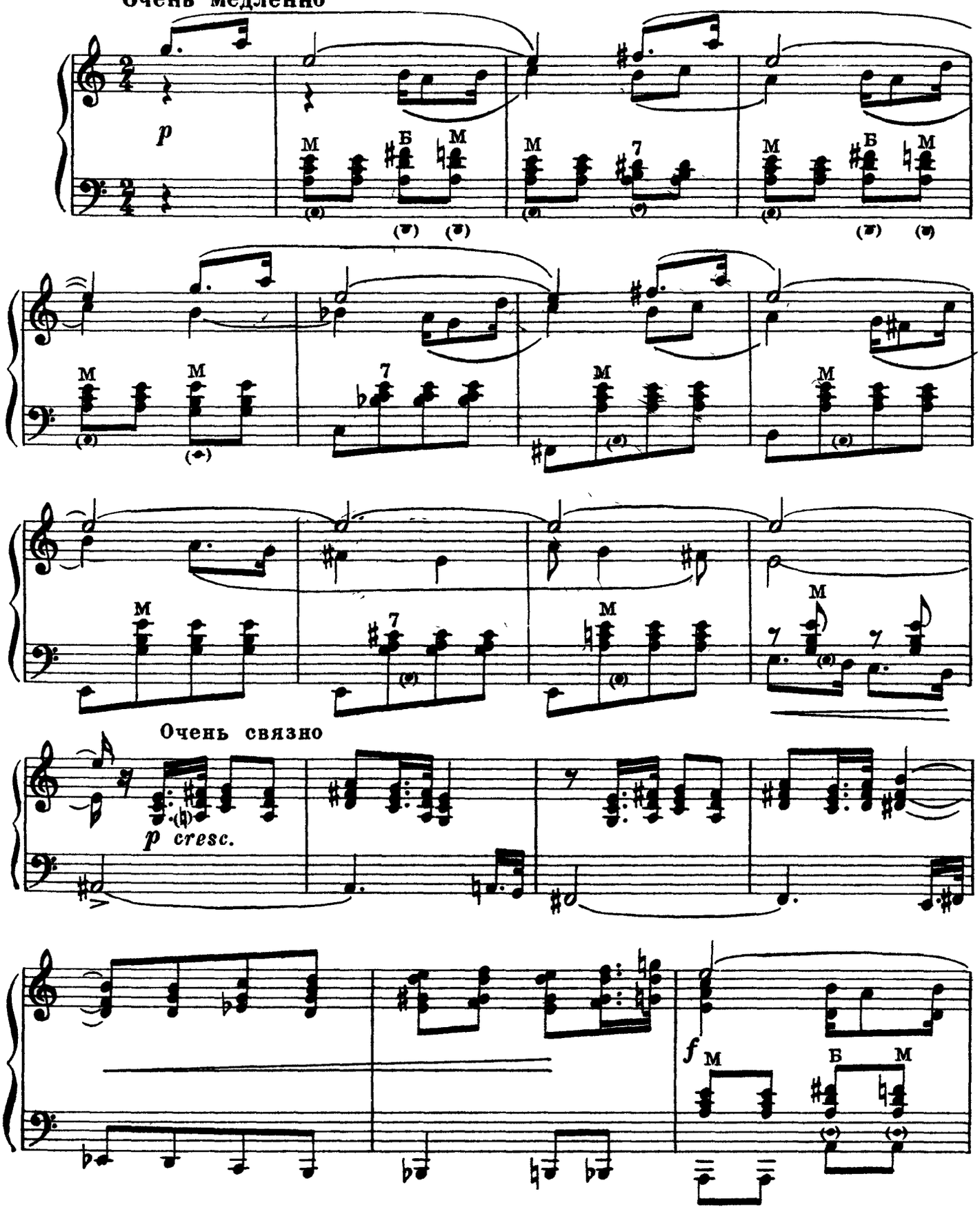

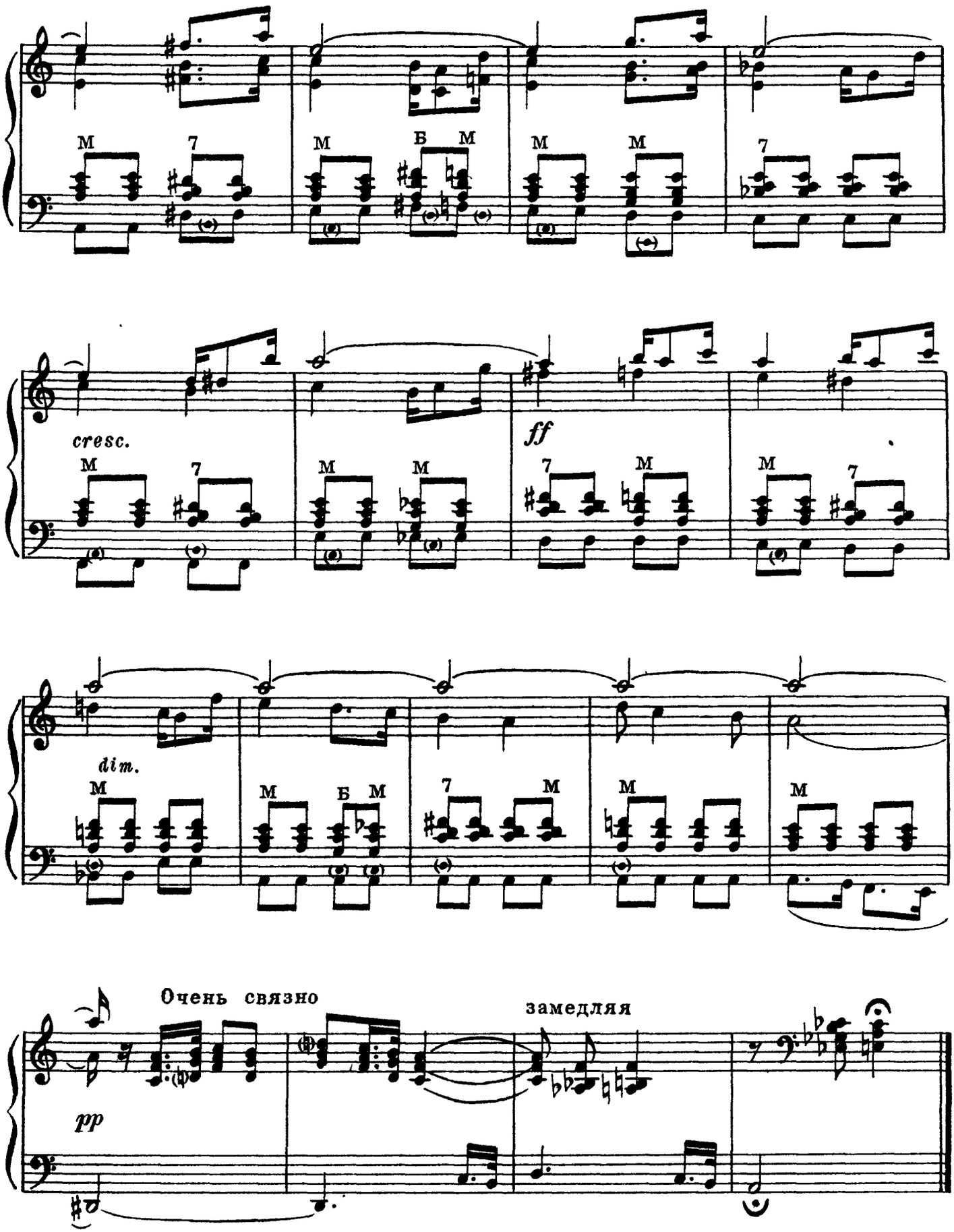
M 7
M Б M
M M
7
cresc.
ff
dim.
Очень связно
замедляя
pp

Шествие

В. СТРАННОЛЮБСКИЙ

Умеренно. Энергично

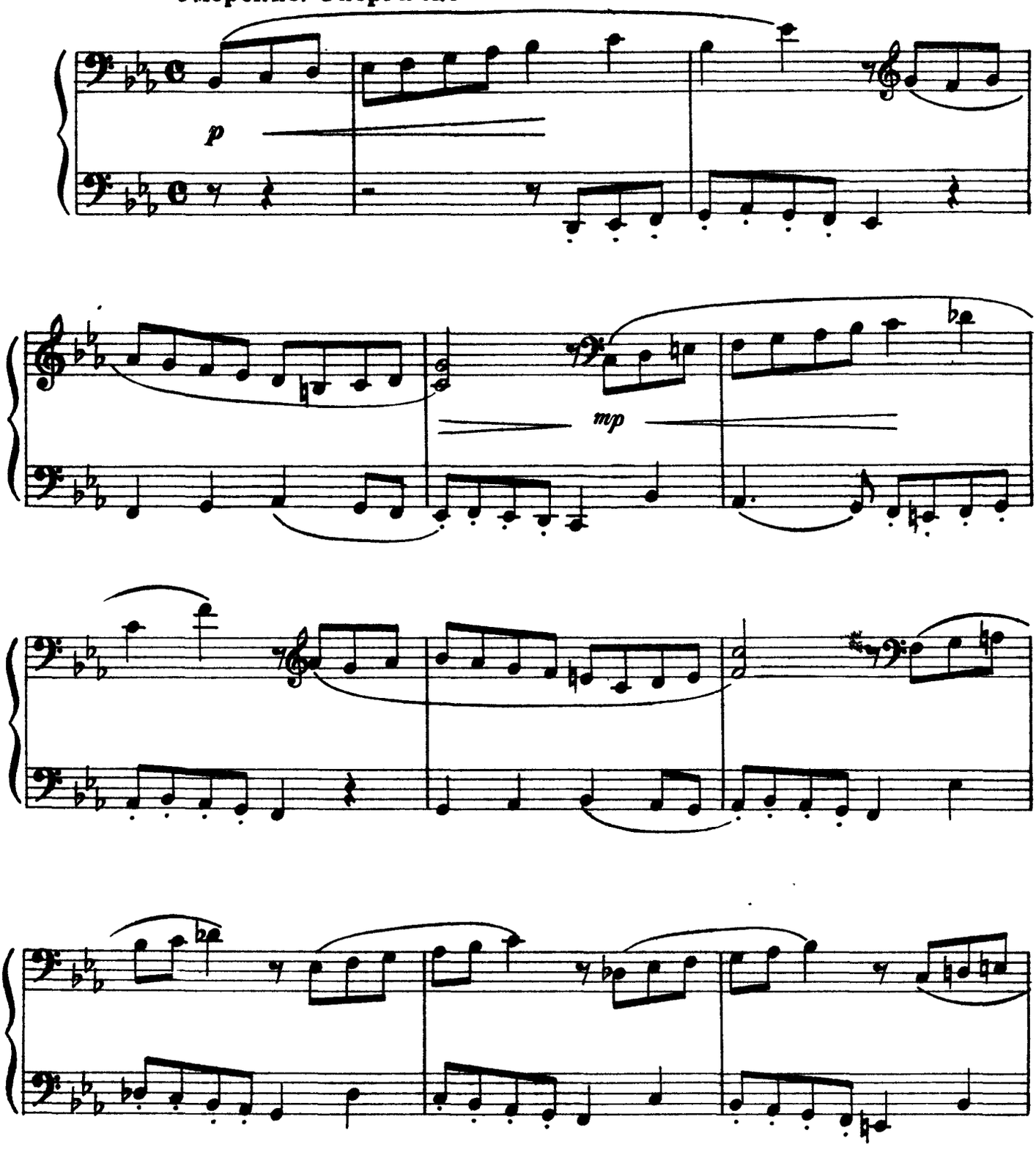

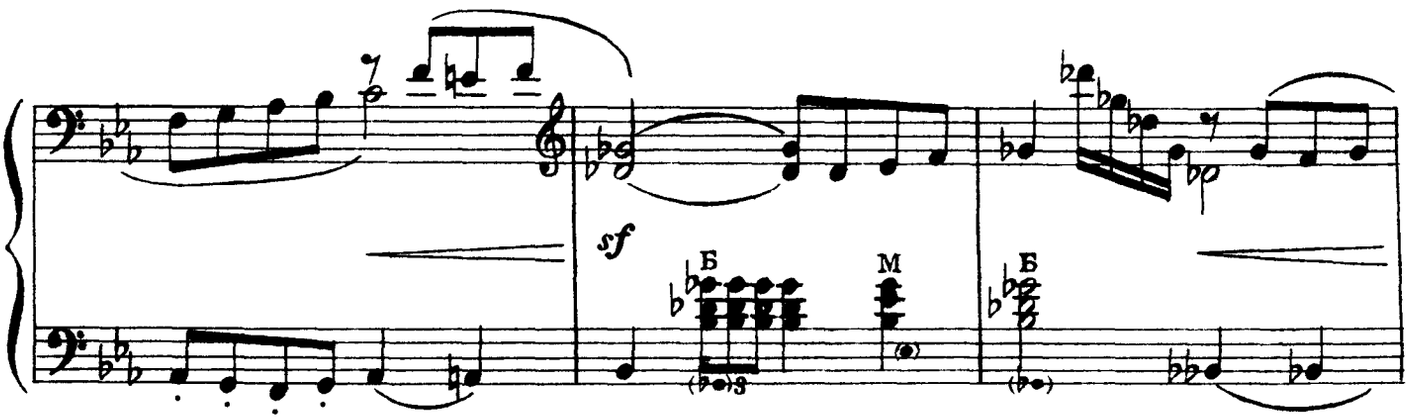
sf
Б
М
Б

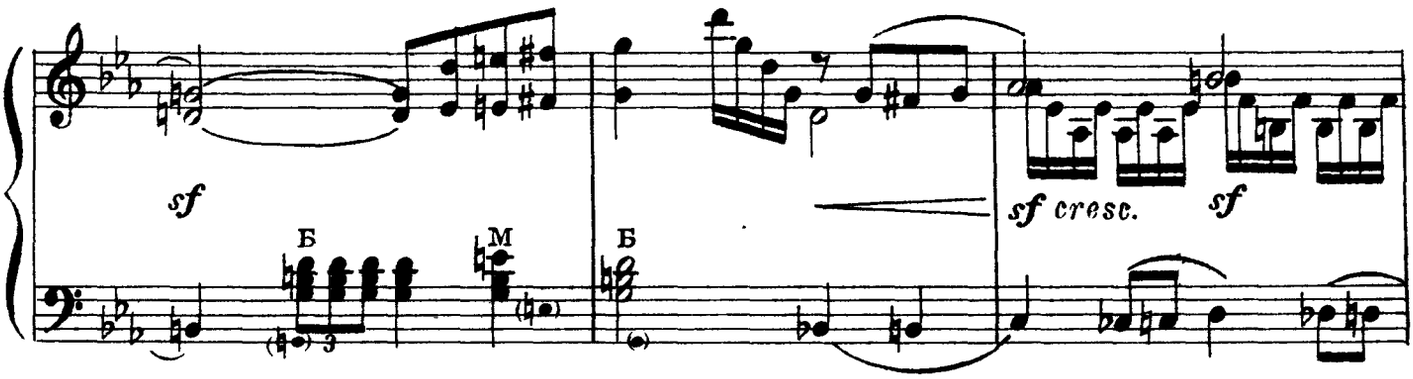
sf
Б
М
Б
sf cresc.
sf

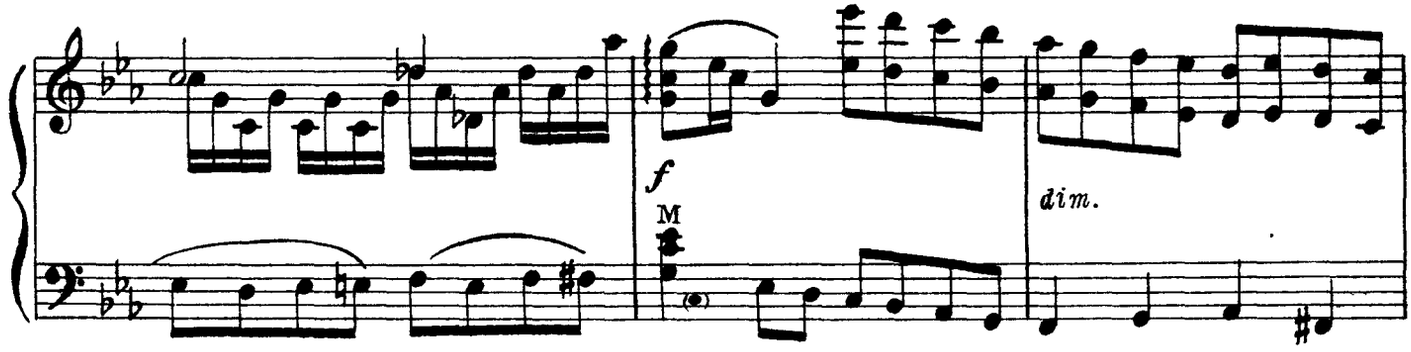
f
М
dim.

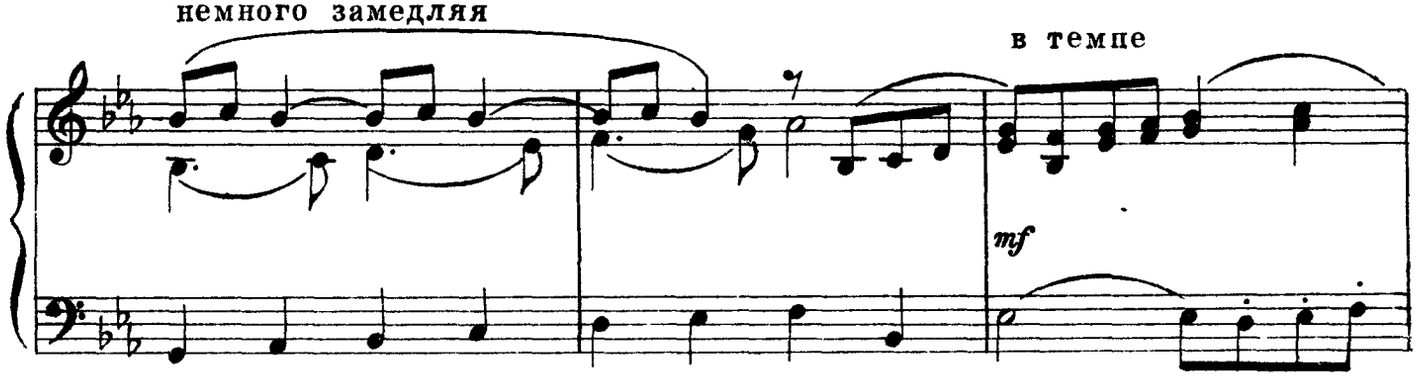
немного замедляя
в темпе
mf

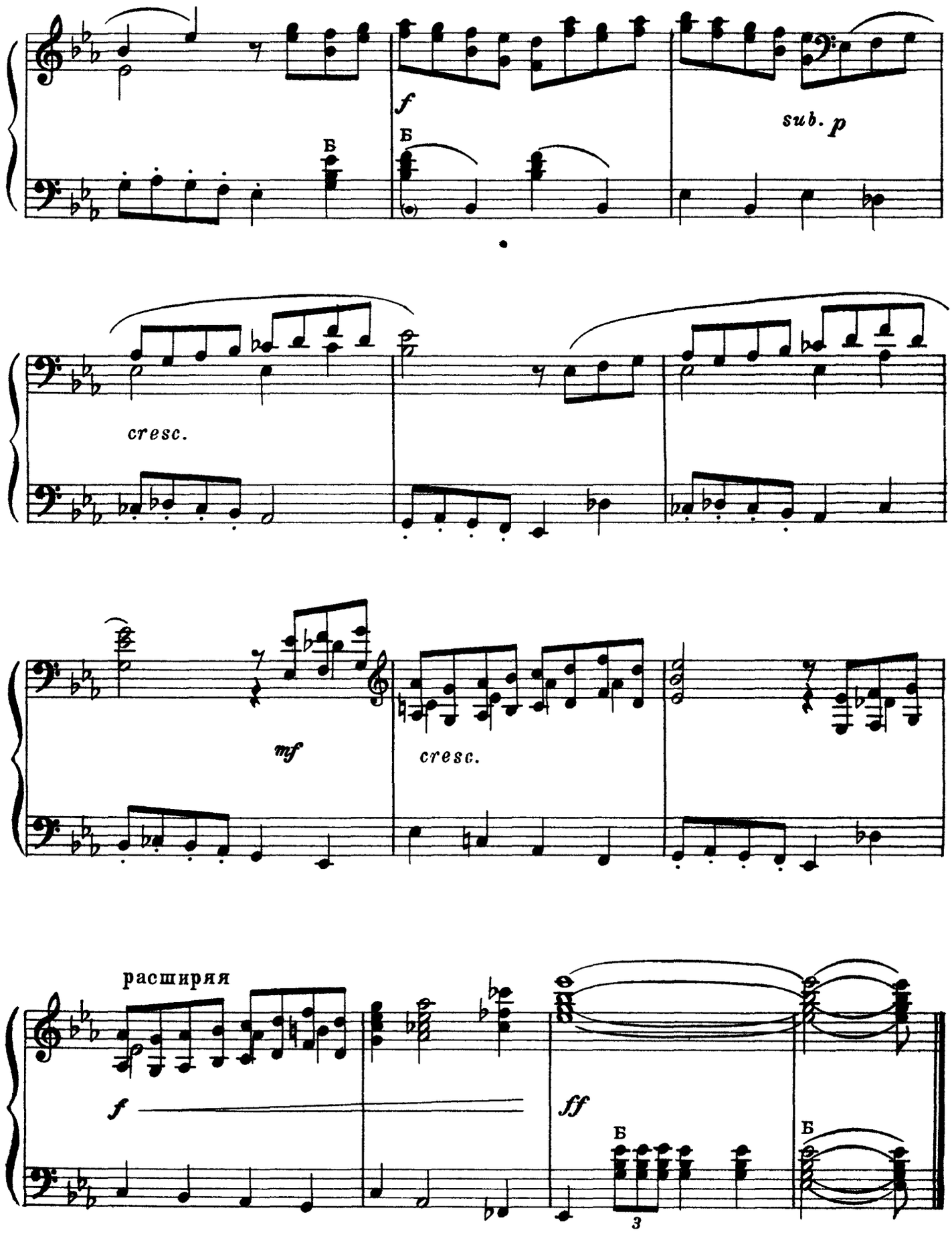
Б
f
Б
sub. p
cresc.
mf
cresc.
расширяя
f
ff
Б
3
Б

Рондо

Быстро

А. САЛИН

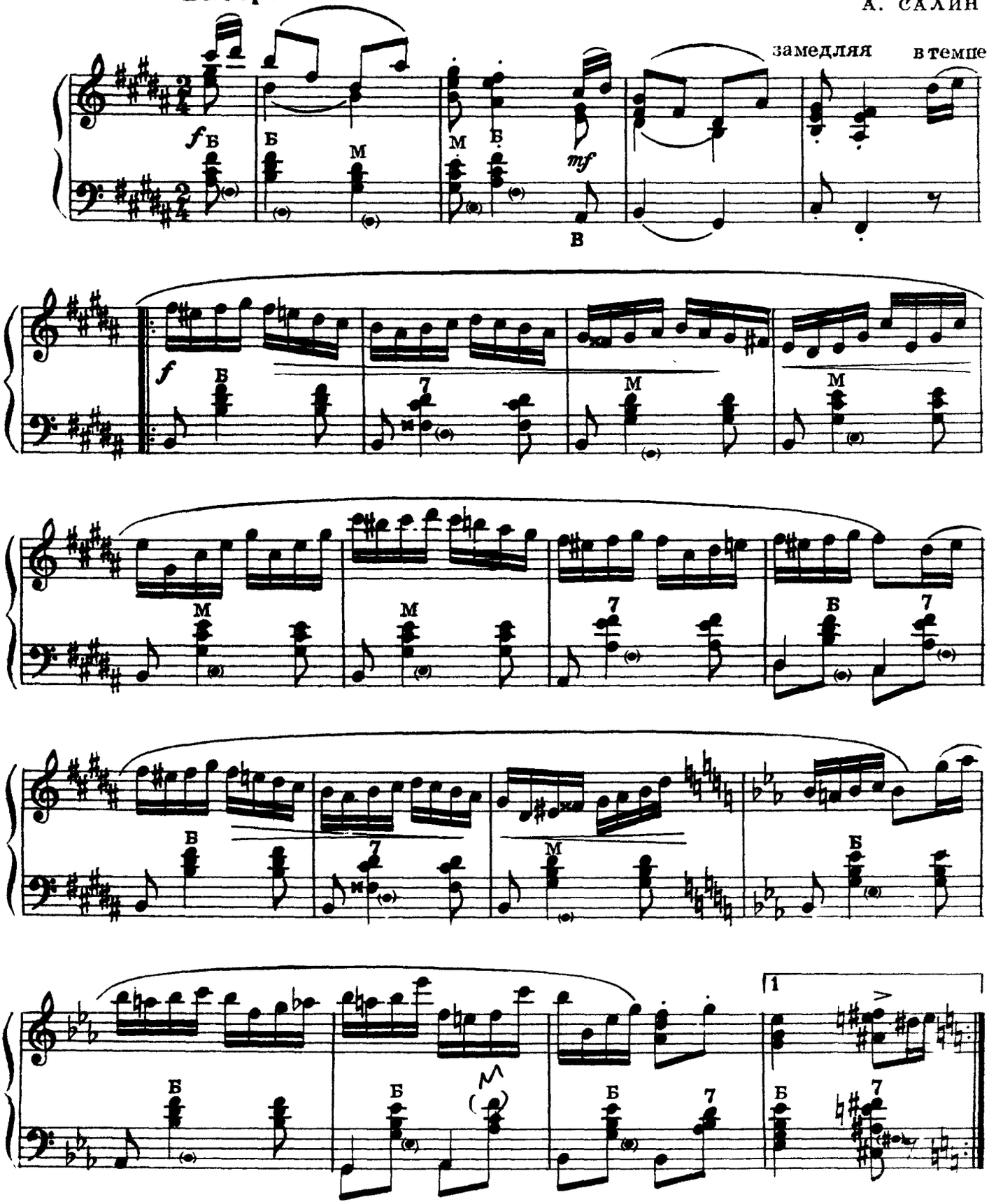

Певуче

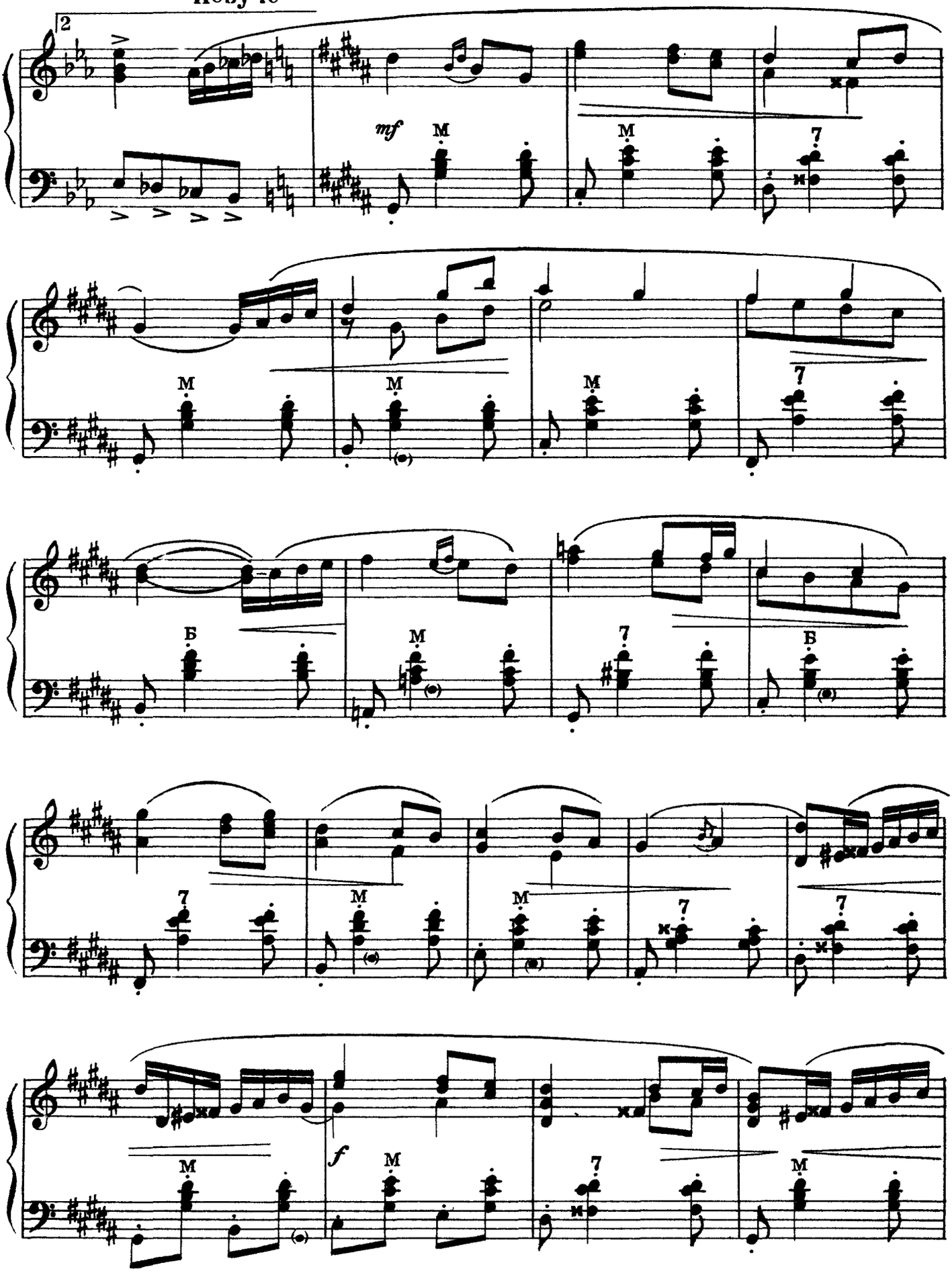

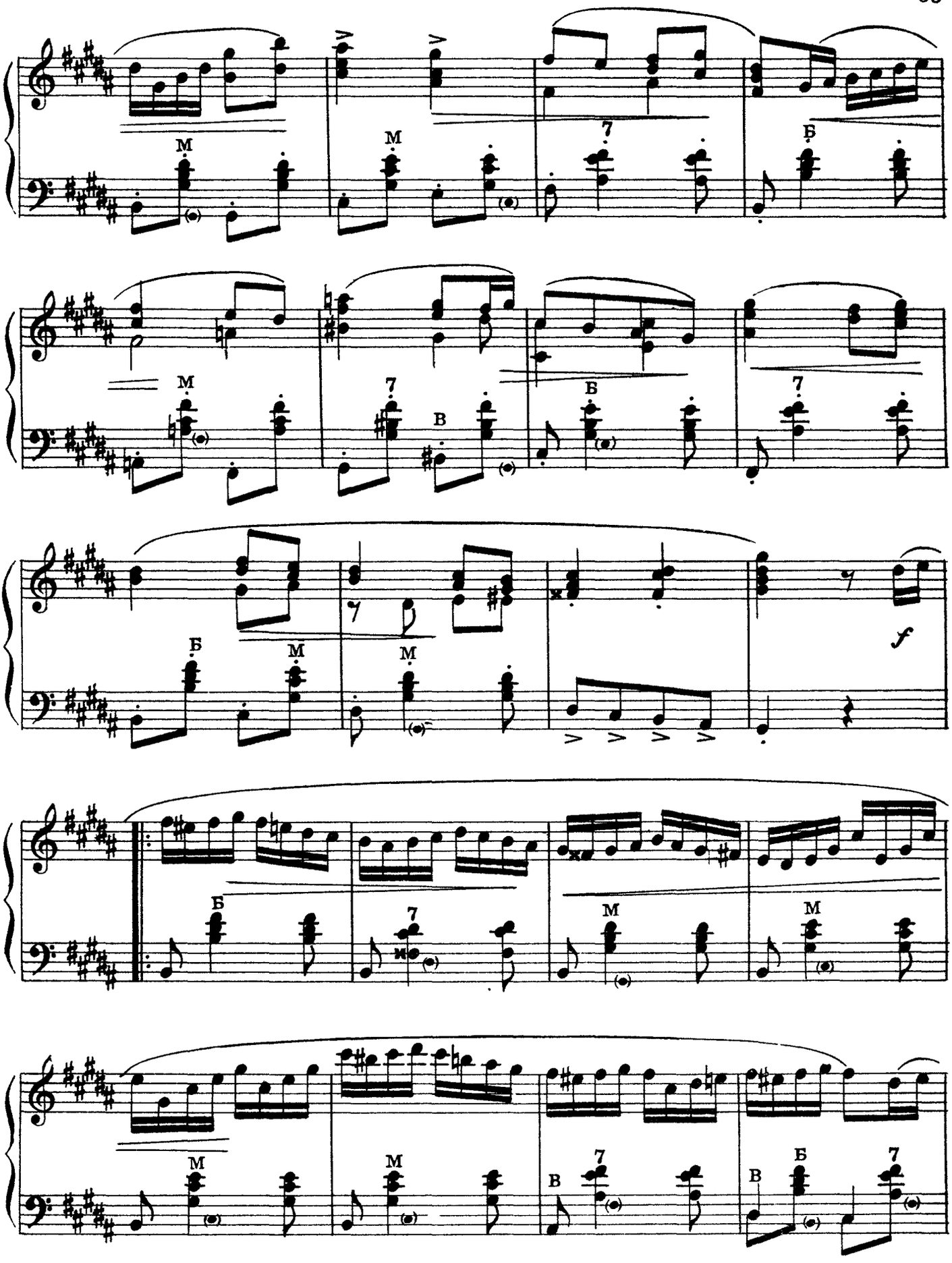
M
M
7
Б
M
7
B
Б
7
Б
M
M
f
Б
7
M
M
M
7
B
B
Б
7

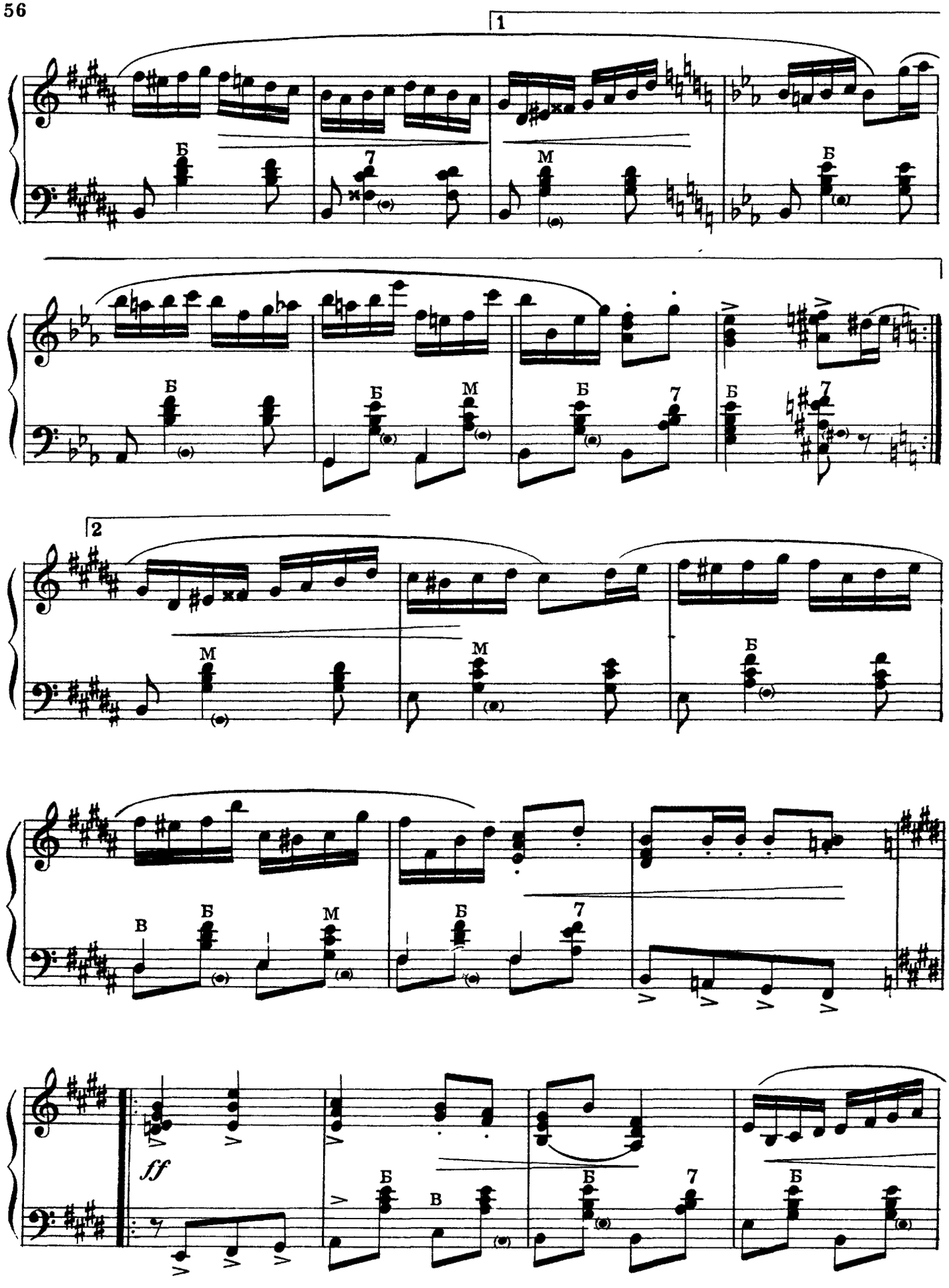
1
2
ff

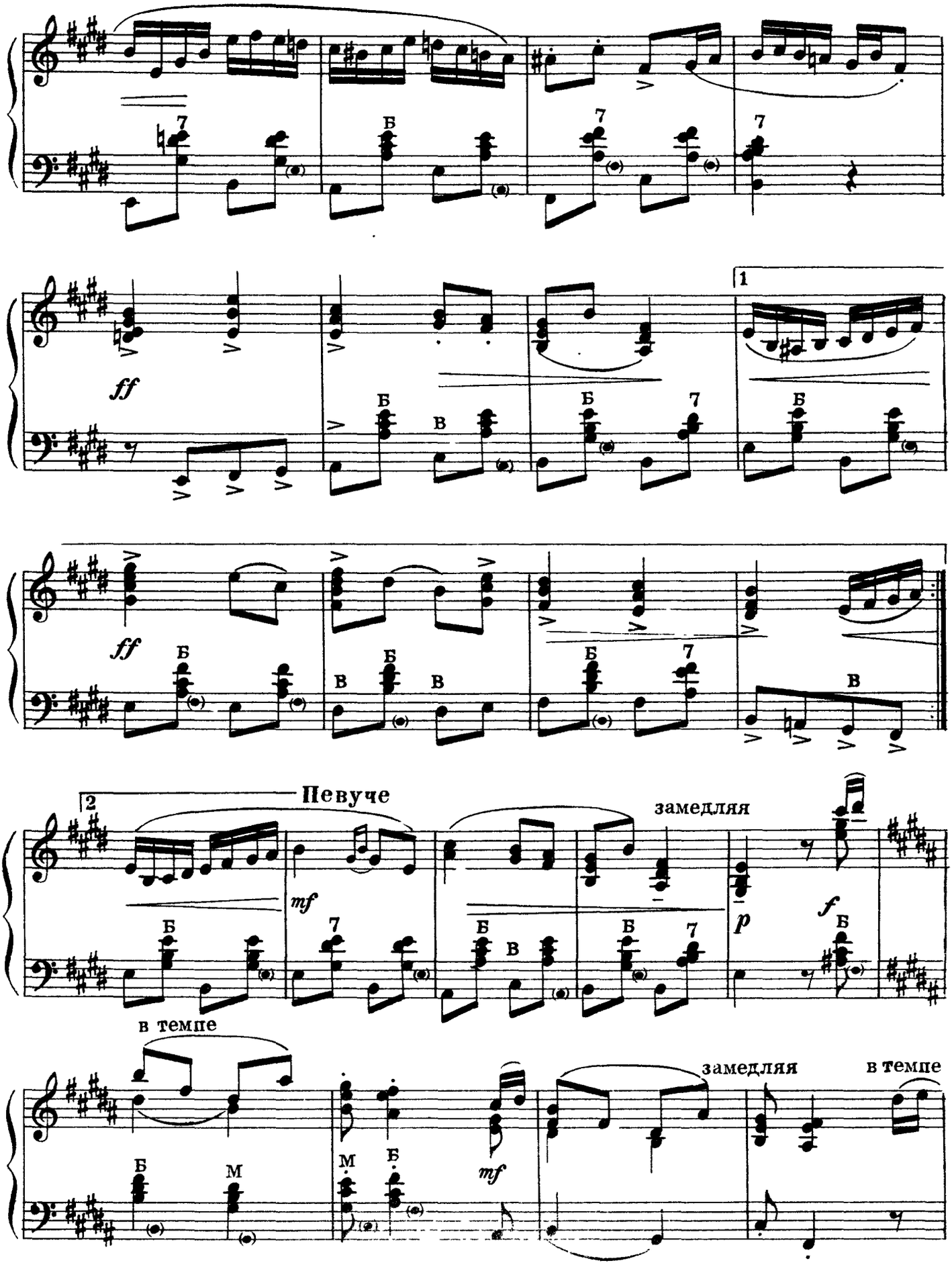
ff
1
2
Певуче
mf
замедляя
p
f
в темпе
замедляя
в темпе
mf

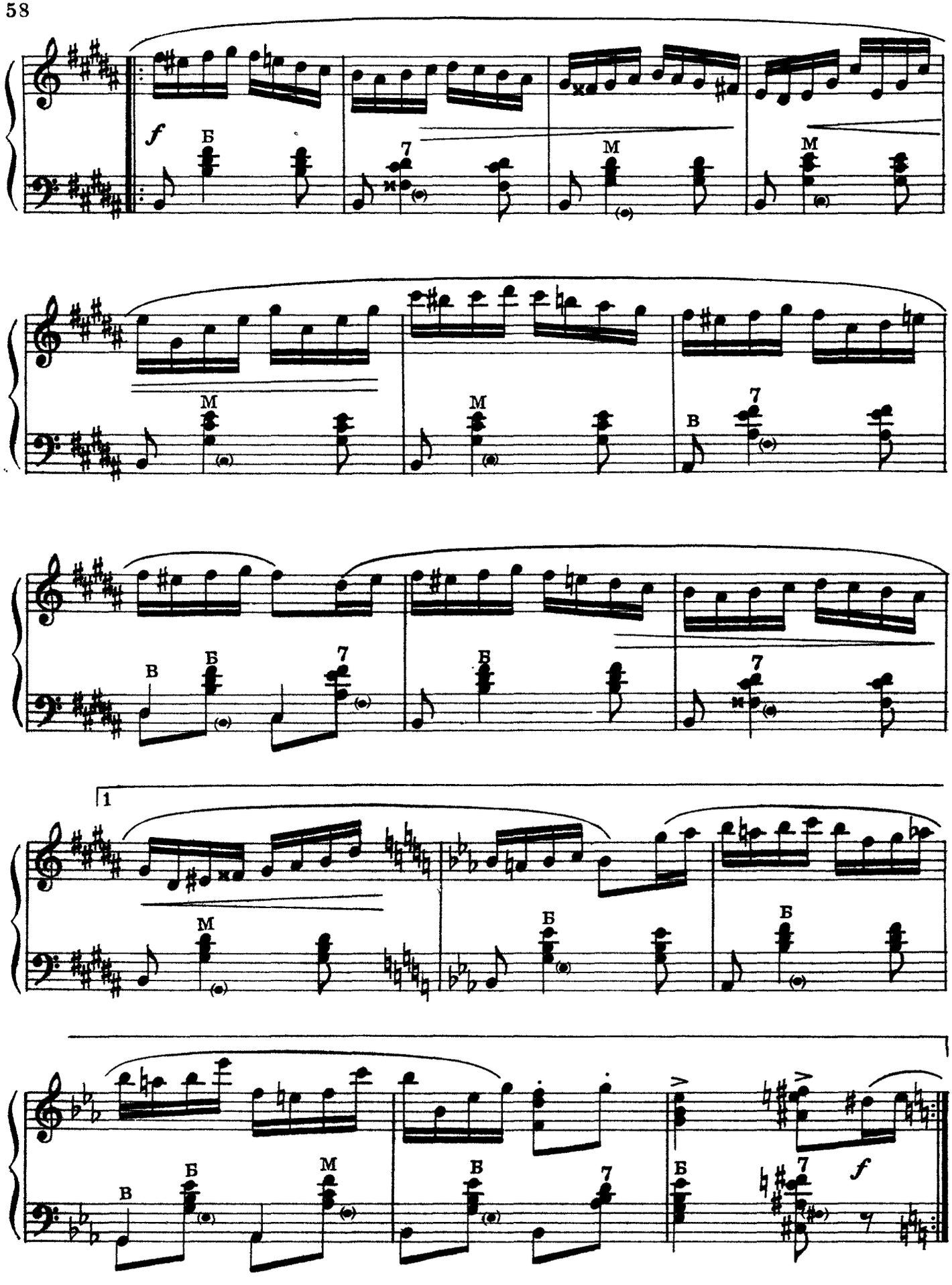
f
Б
7
M
M
M
M
7
В
В
Б
Б
7
Б
7
1
M
Б
Б
В
Б
M
В
Б
7
Б
7
f

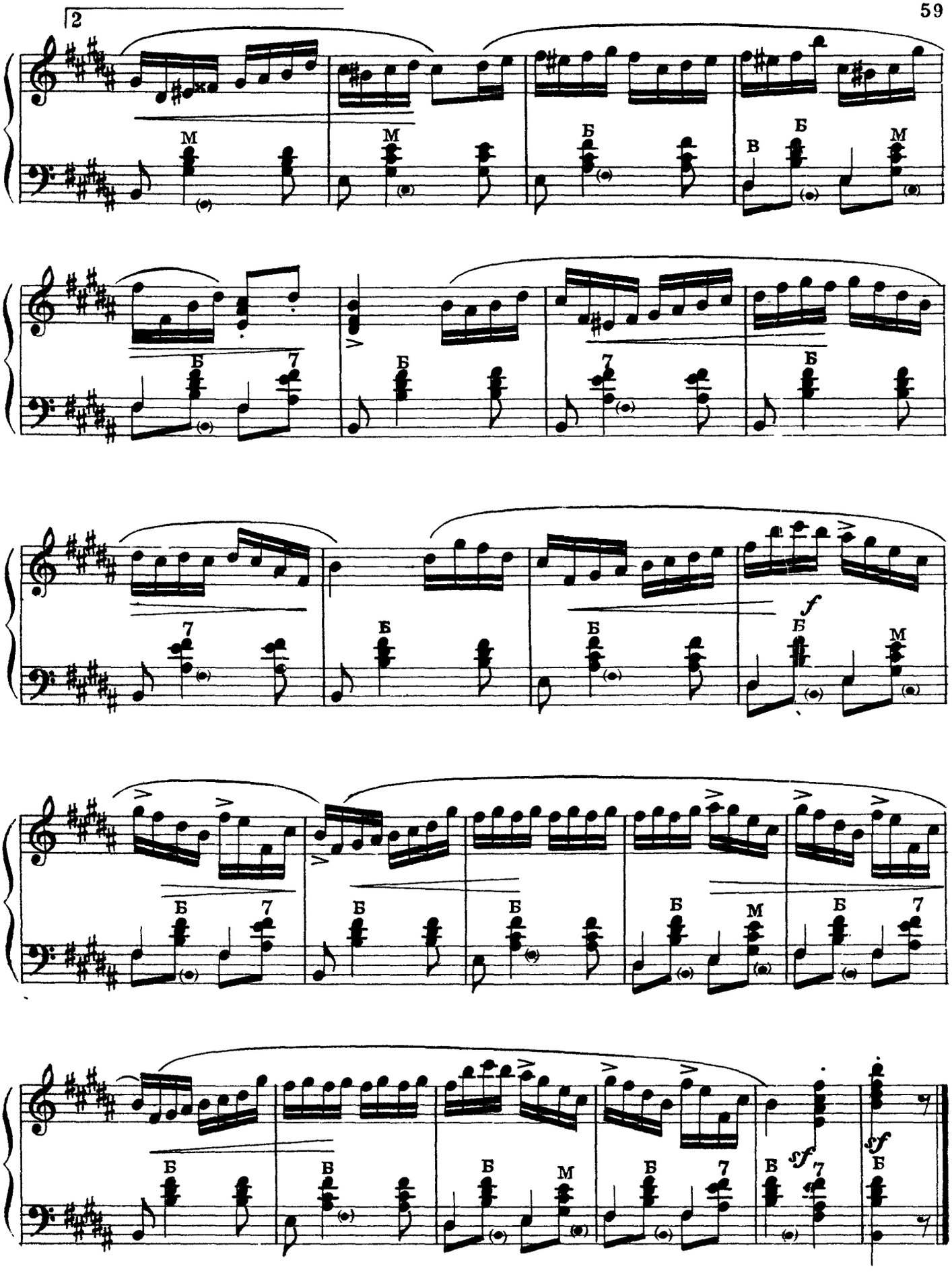
2
M
M
Б
В
Б
M
Б
7
Б
7
Б
7
Б
Б
Б
f
Б
M
Б
Б
Б
Б
M
Б
7
Б
Б
Б
Б
M
Б
7
Б
Б
Б
M
Б
7
sf
Б
sf
7
sf
Б

Две пьесы

I

М. ГОЛУБЬ

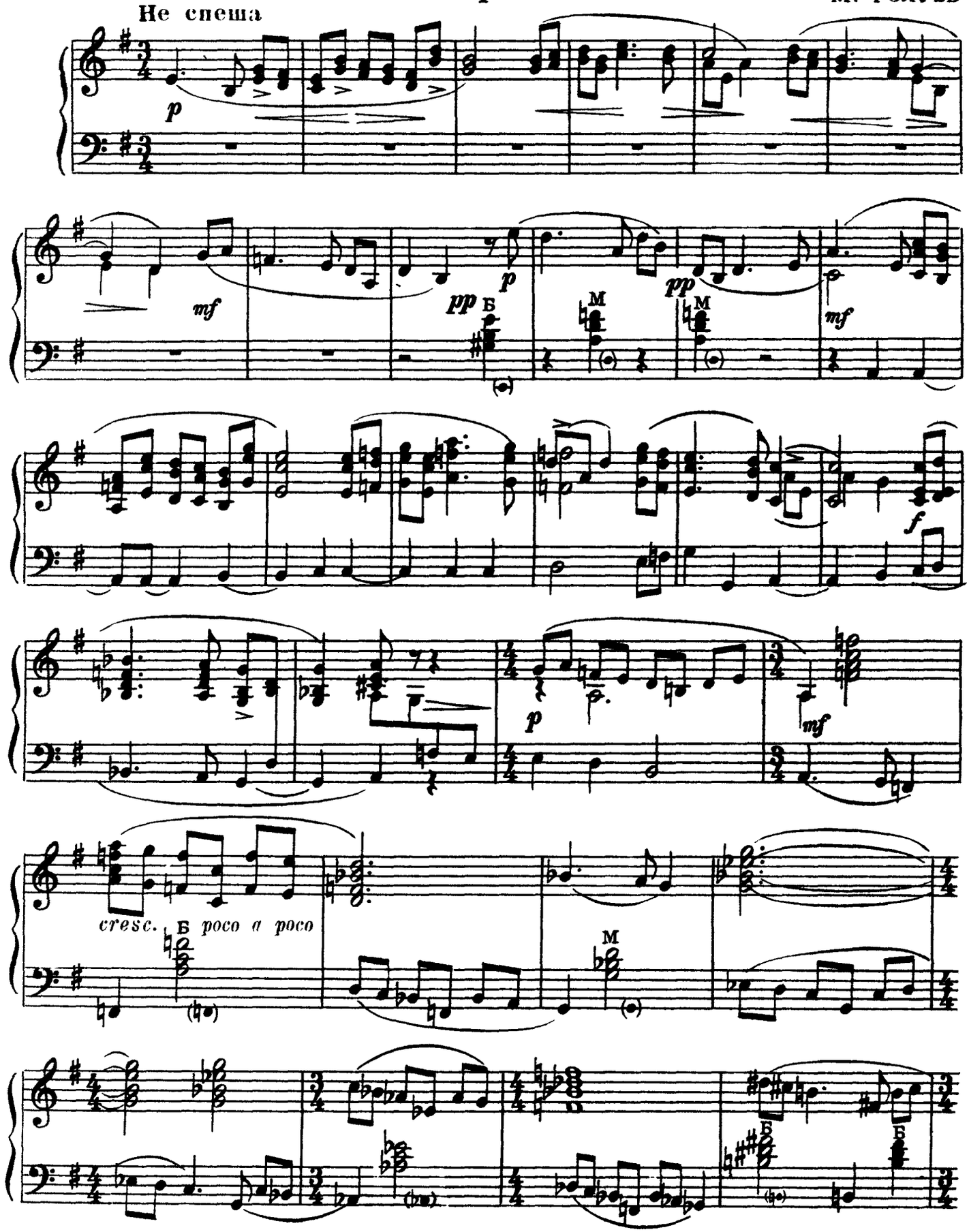

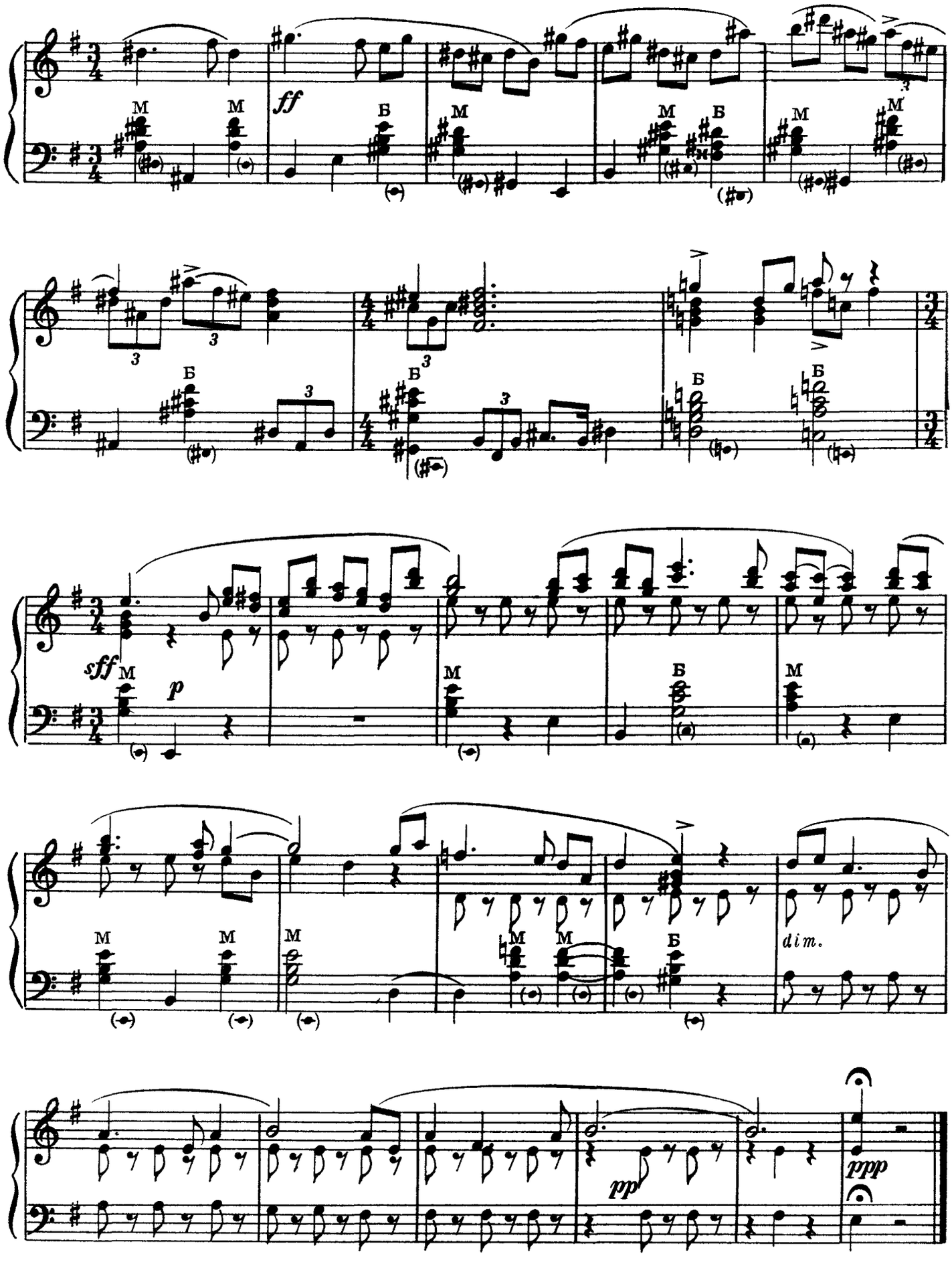
ff
sff
p
dim.
pp
ppp

II

М. ГОЛУБЬ

Не очень скоро

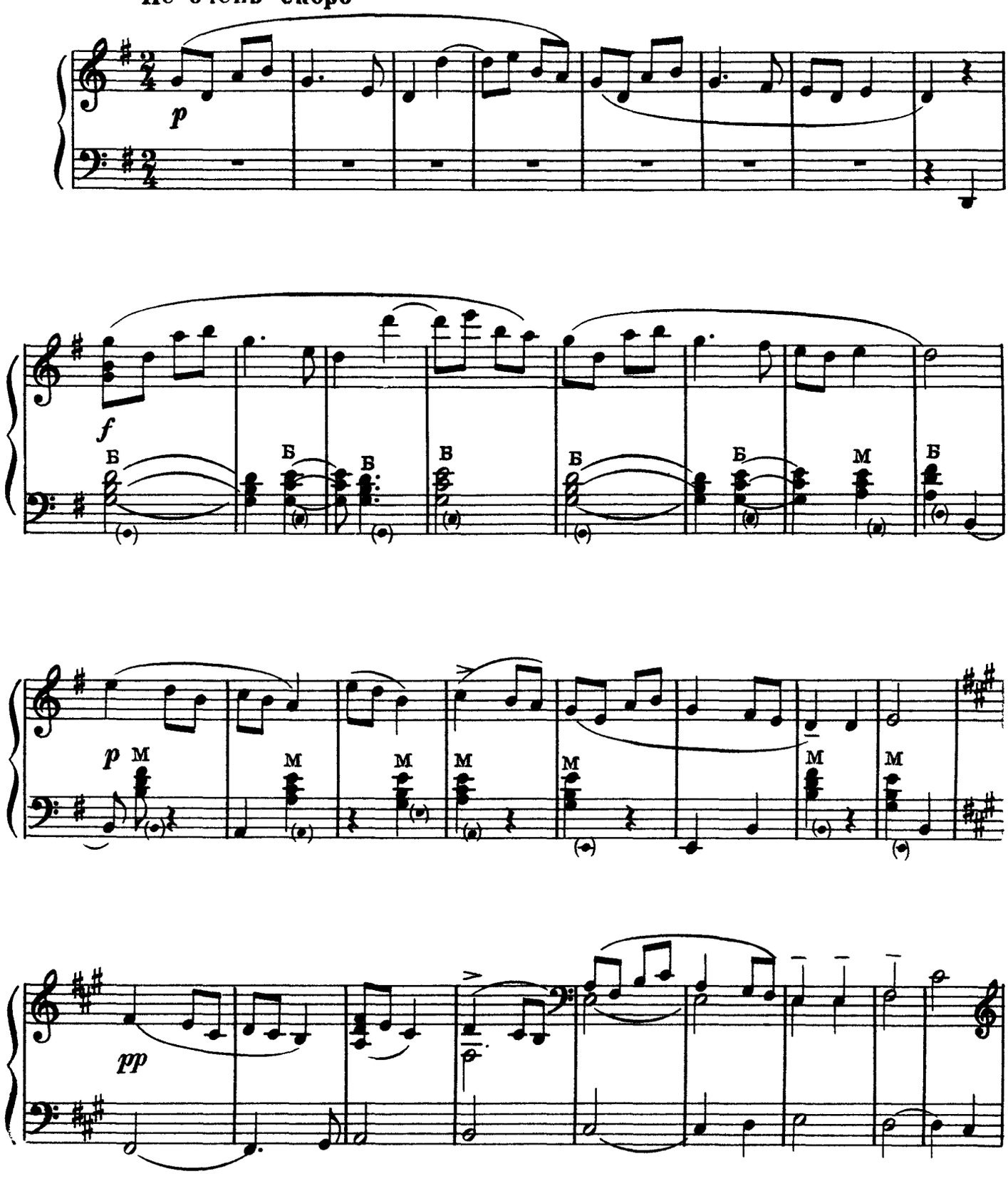

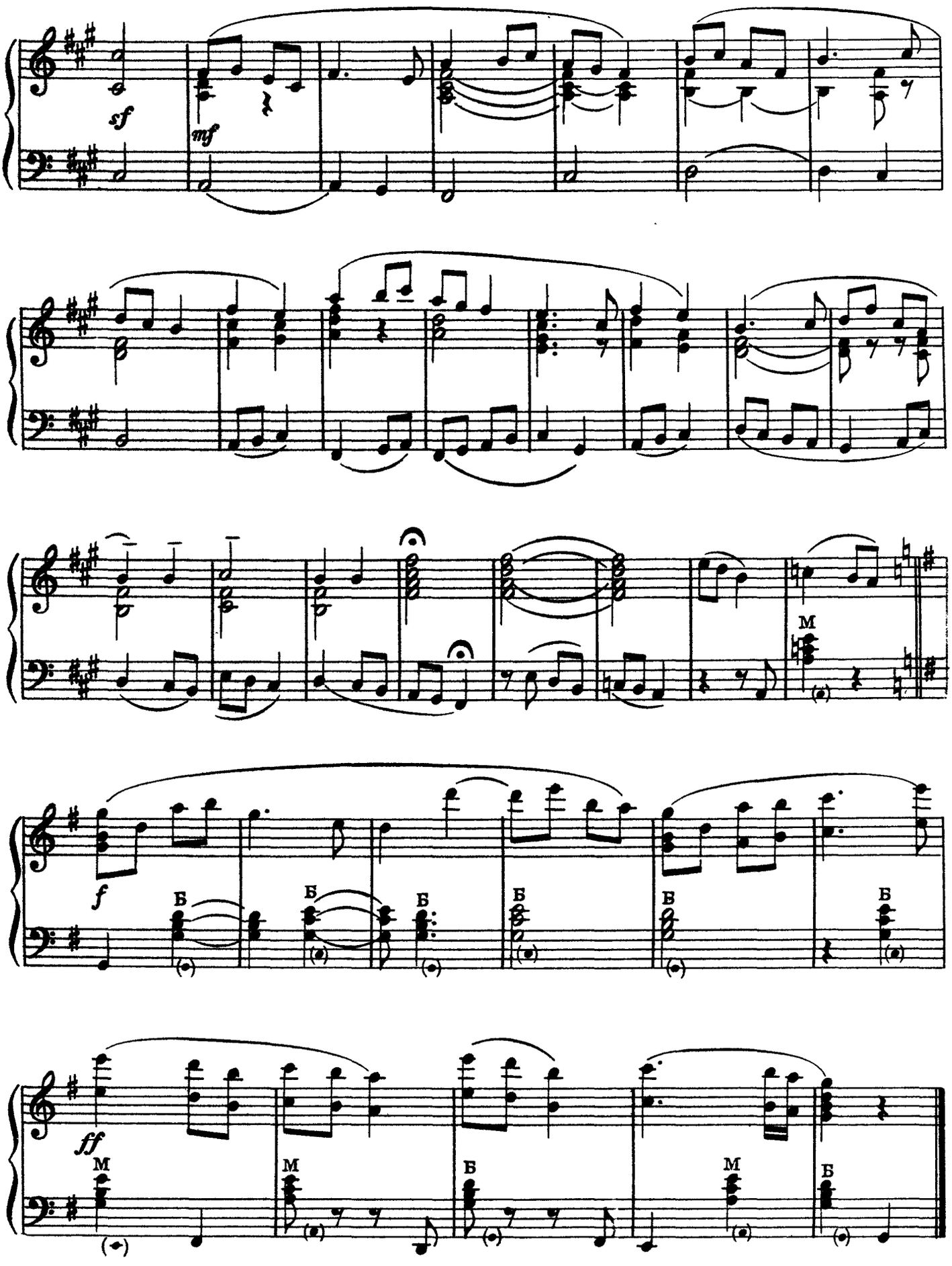
sf
mf
M
f
Б
Б
Б
Б
Б
Б
ff
M
M
Б
M
Б

Мазурка

А. РОМАНОВ

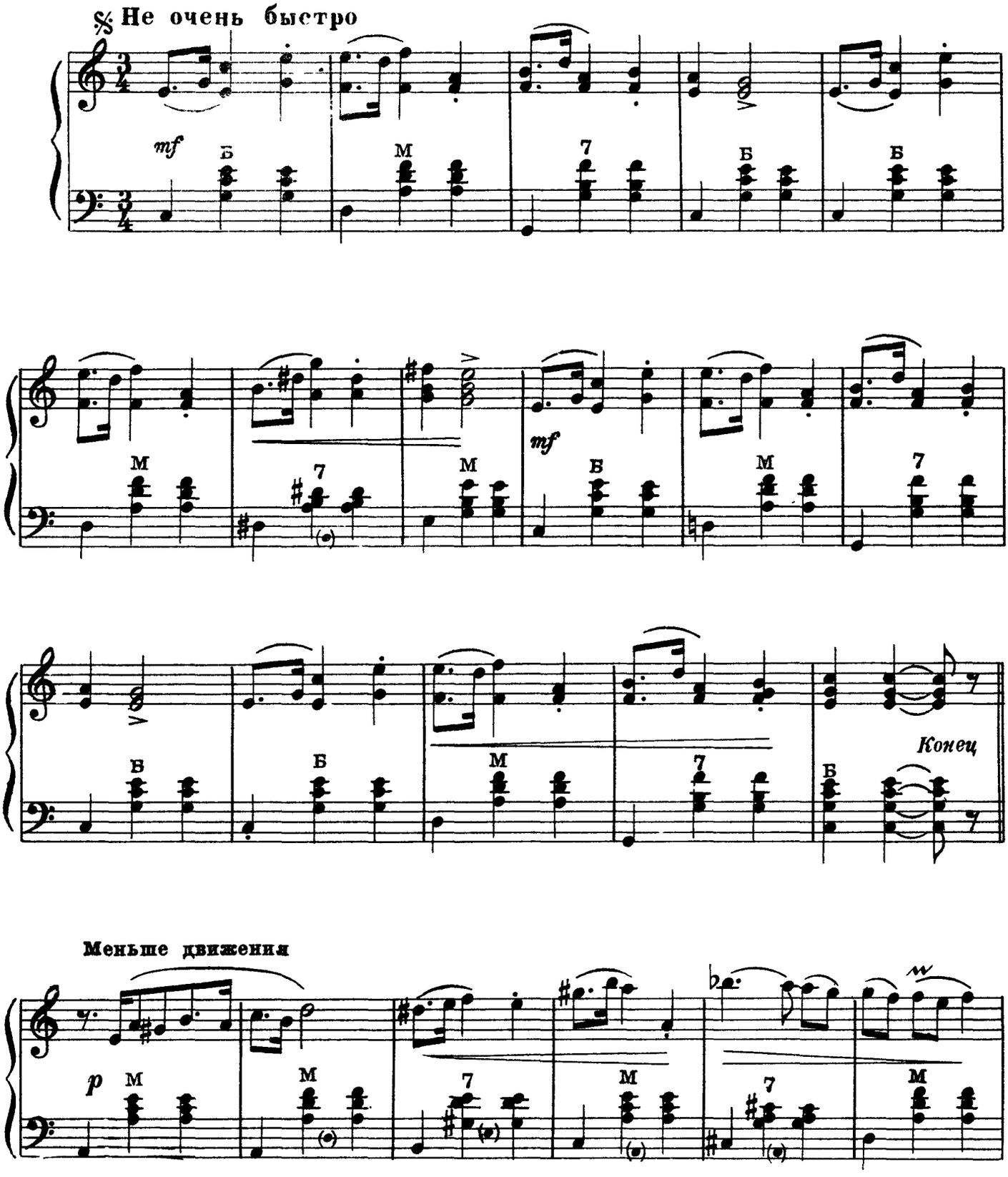

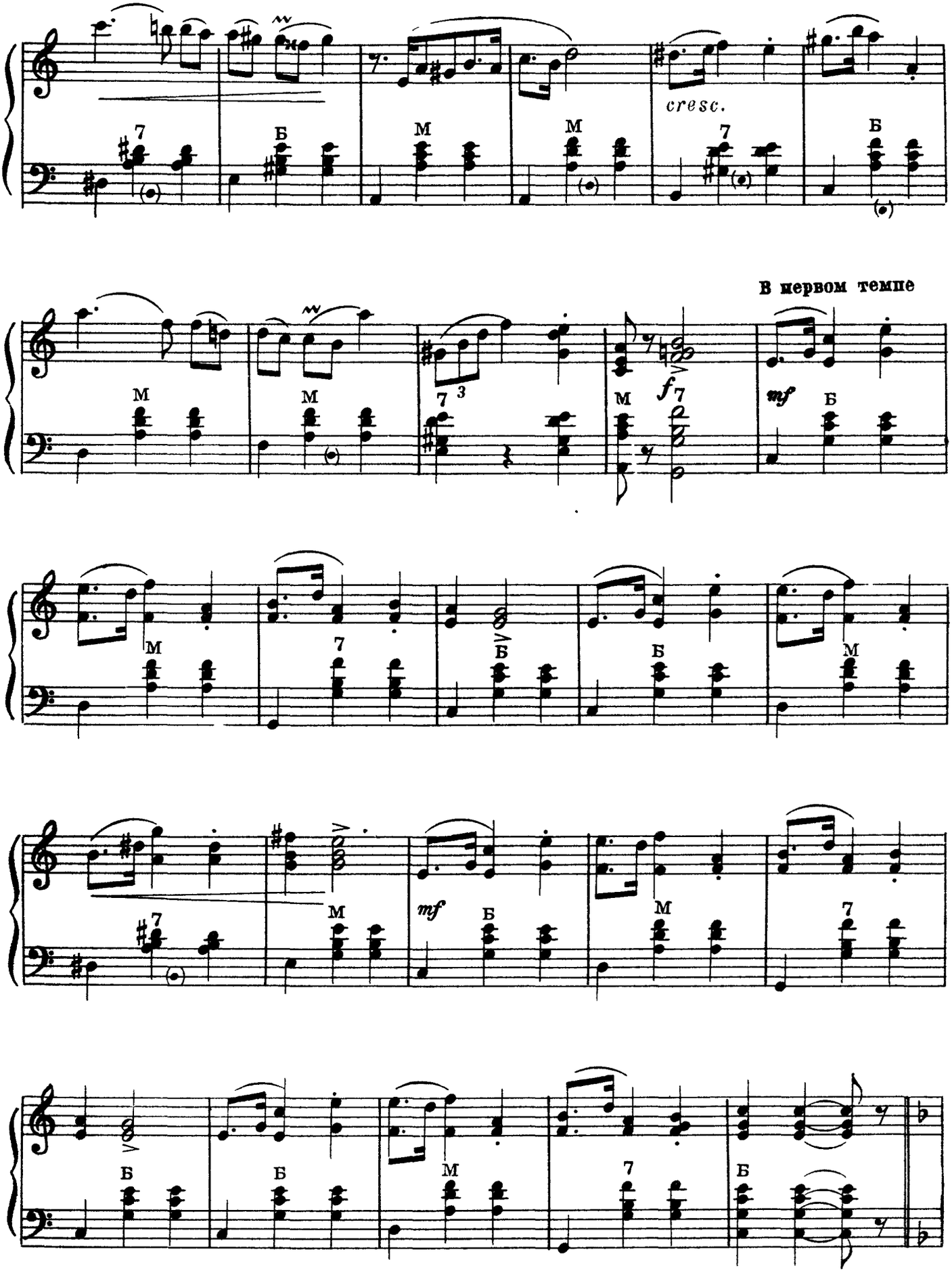
cresc.
В первом темпе
mf
mf

ТРИО

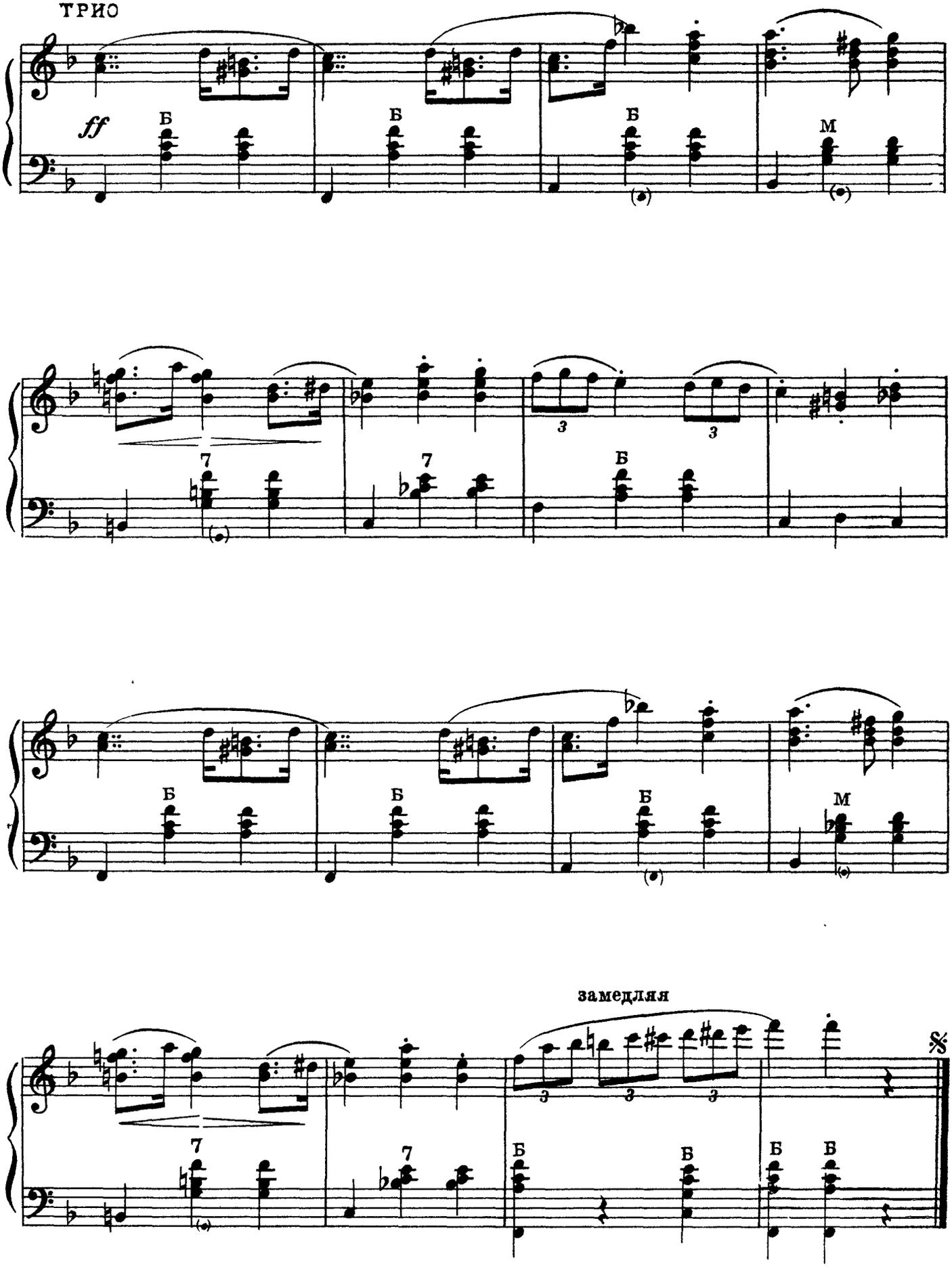

Грустная песенка

Ю. СЛОНОВ

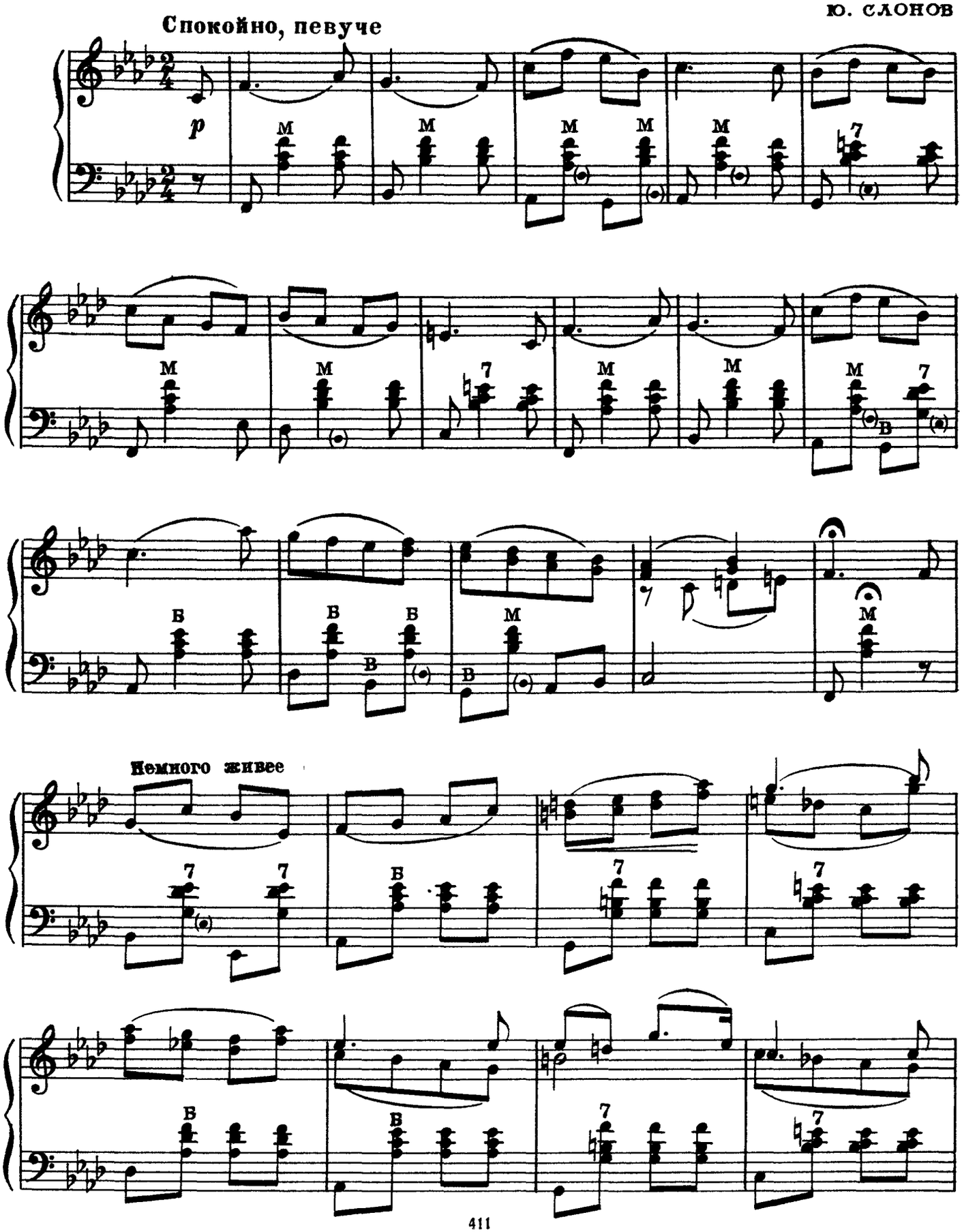

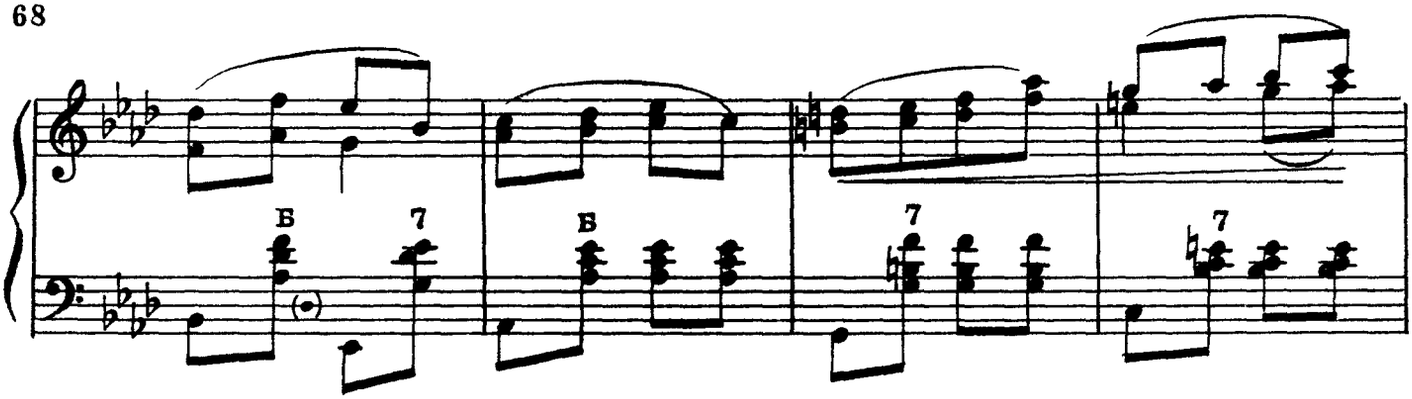

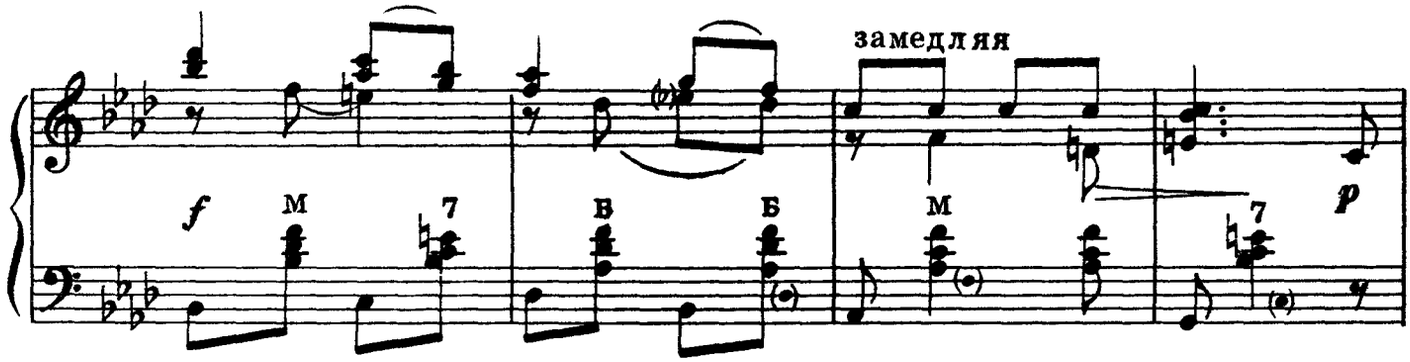

Первый темп

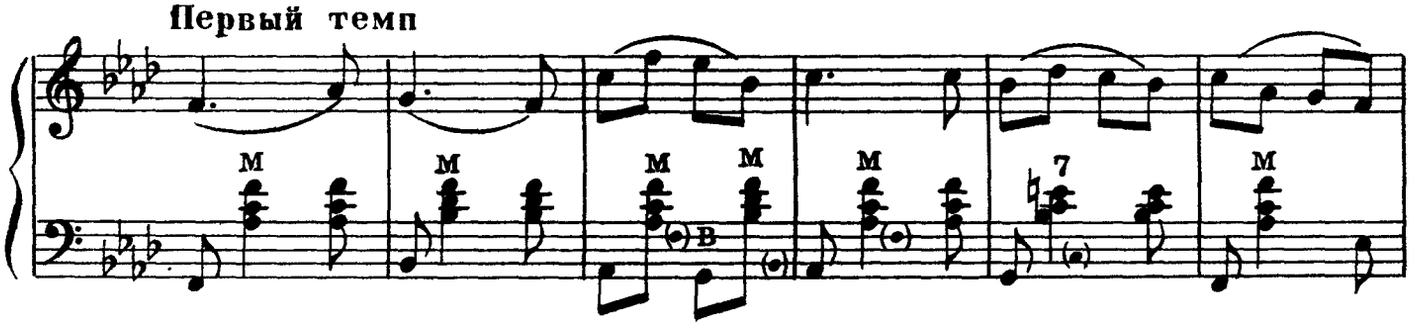

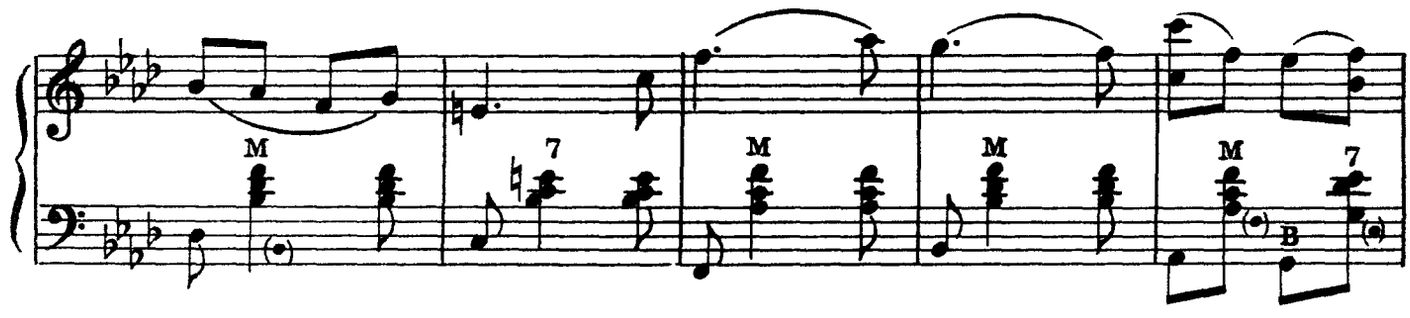

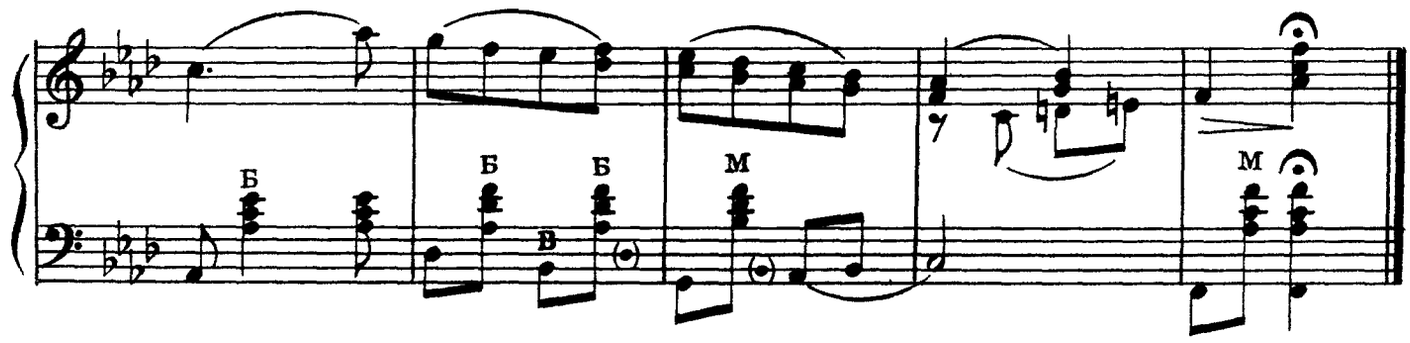

Размышление

С. РАЗОРЕНОВ

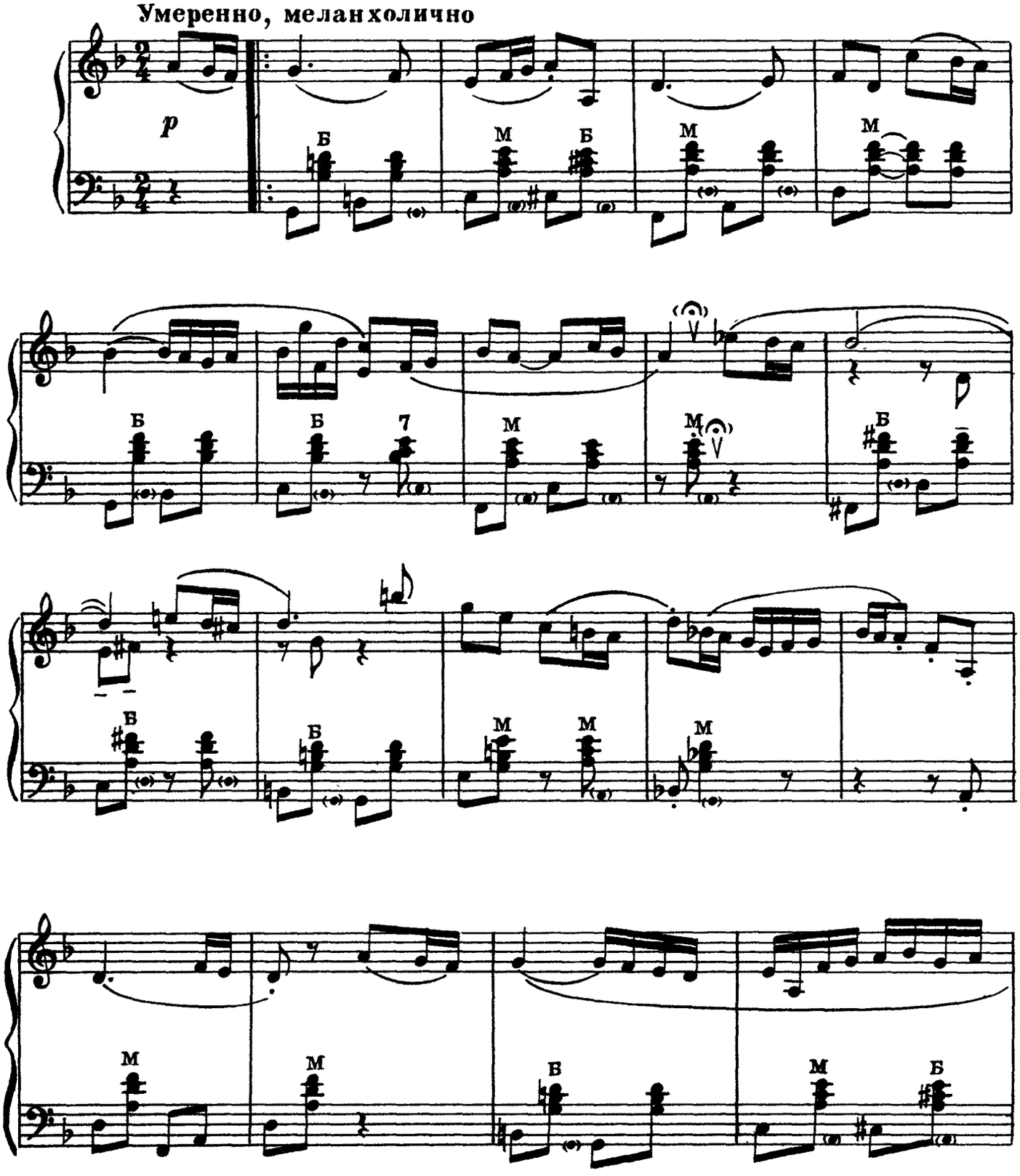

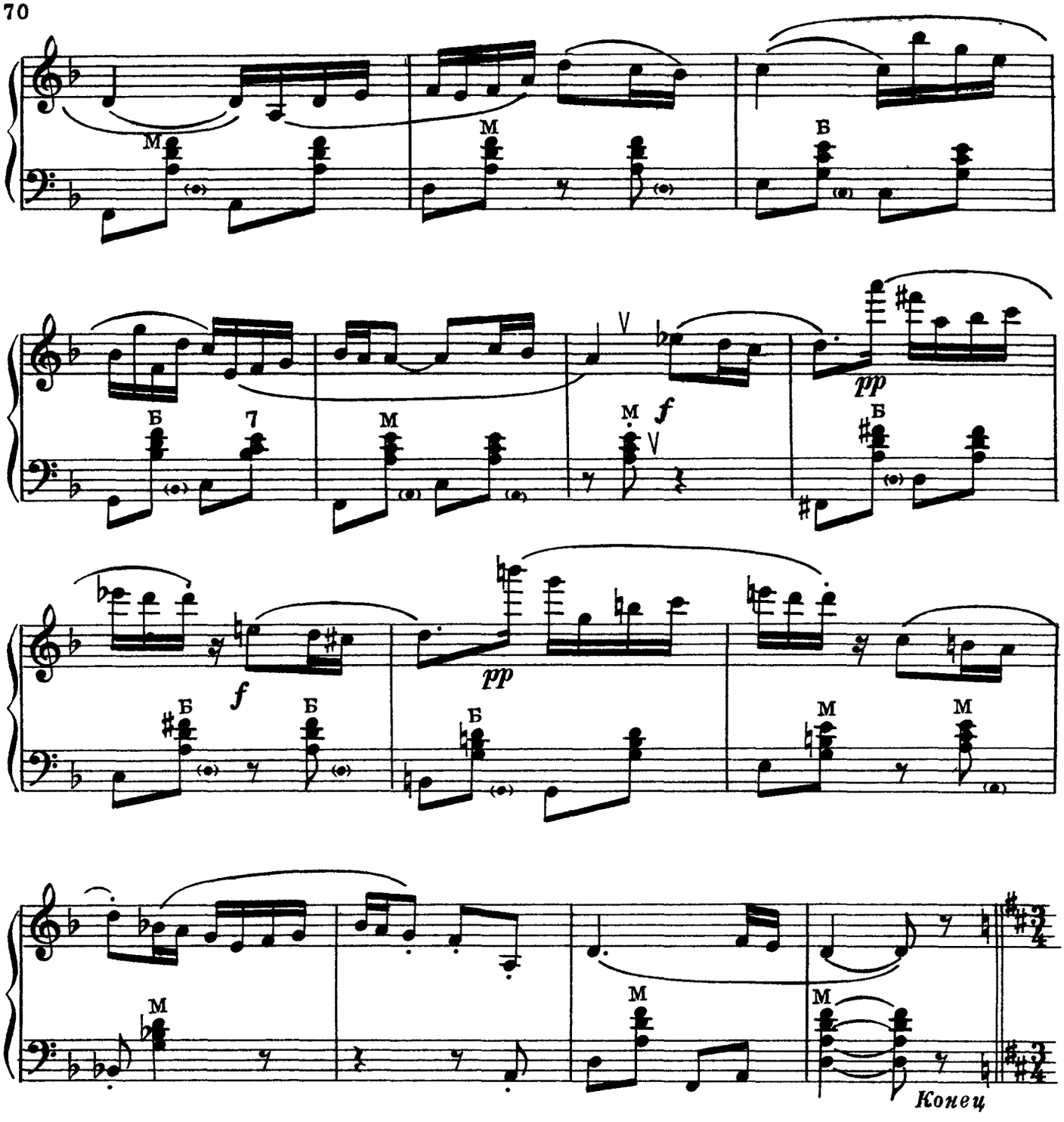

В том же темпе, спокойно

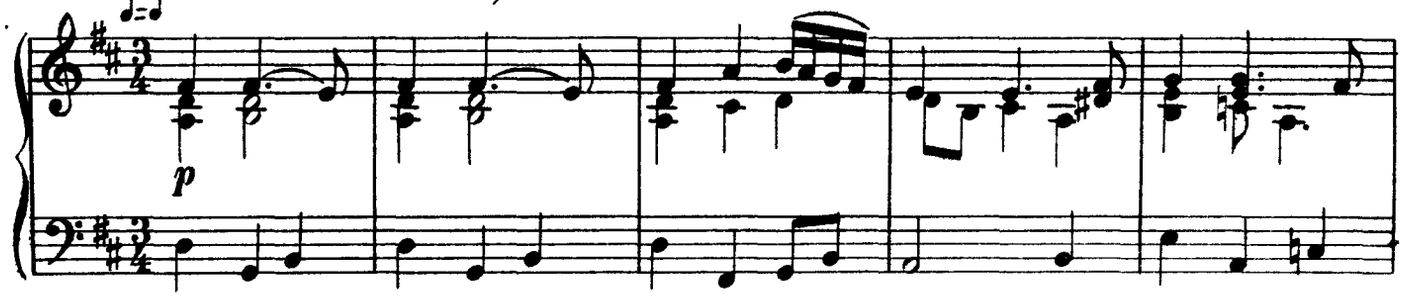

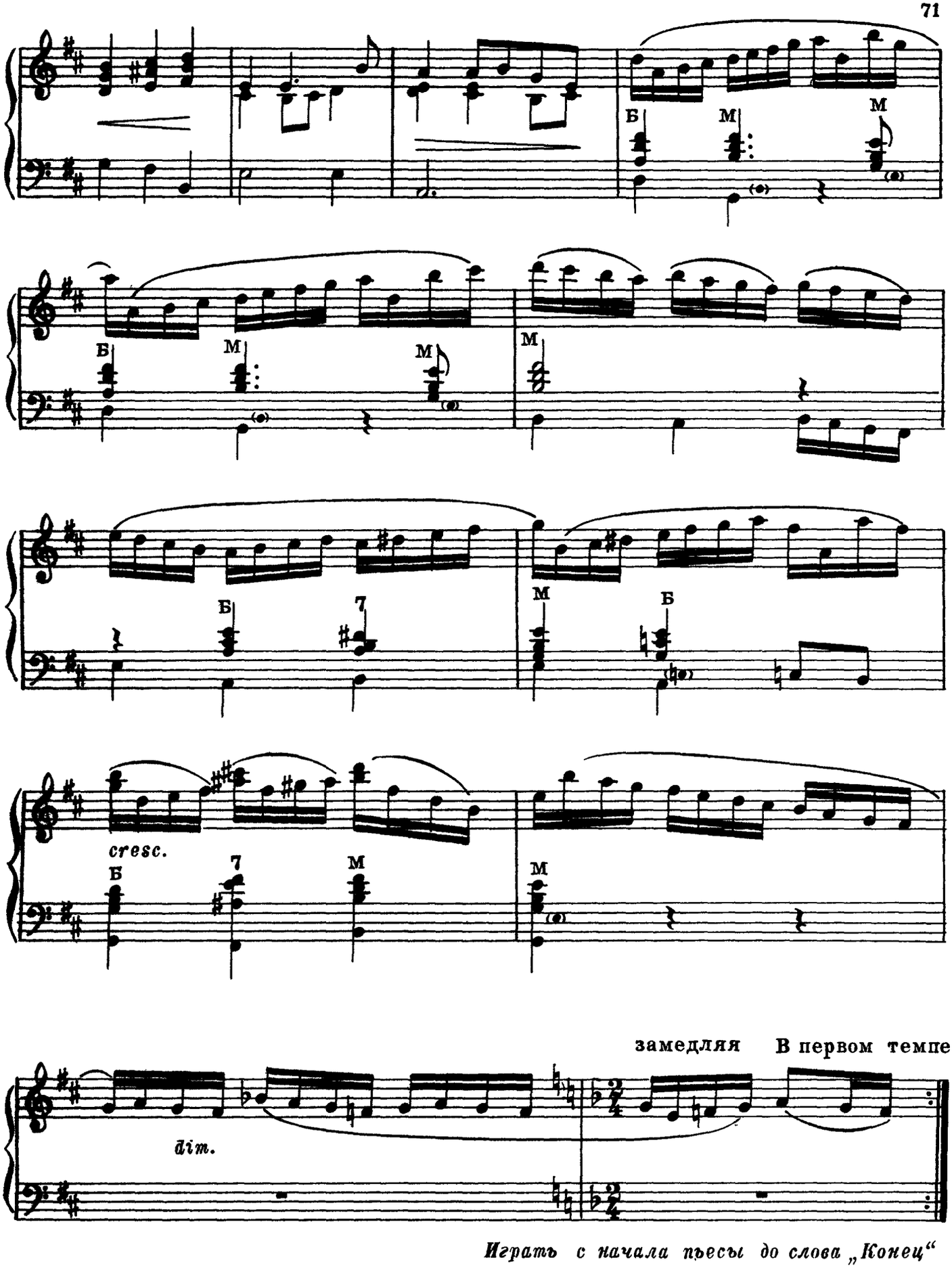

Играть с начала пьесы до слова „Конец“

Под луной золотой

из кинофильма „Новый год"

И. ДУНАЕВСКИЙ

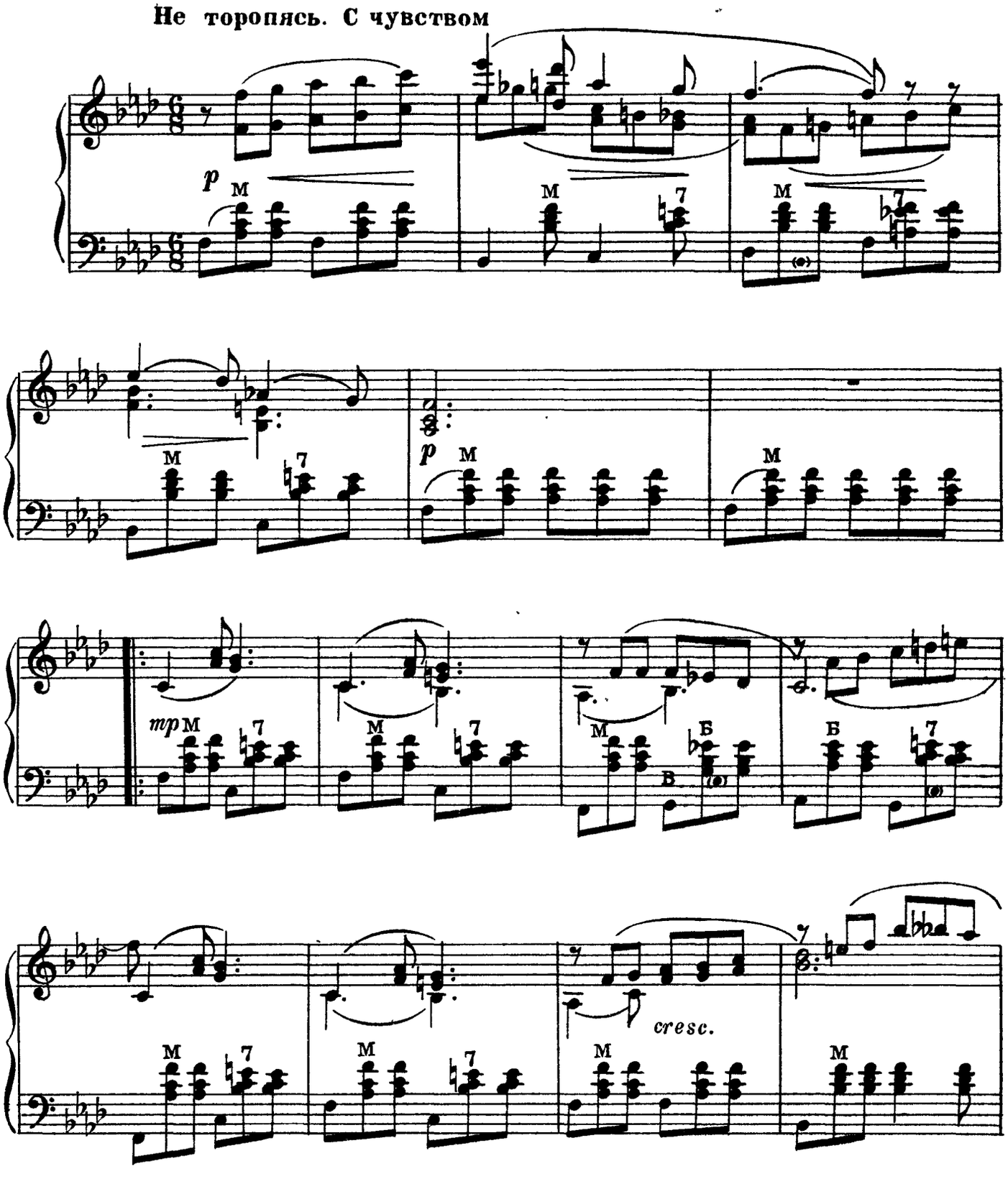

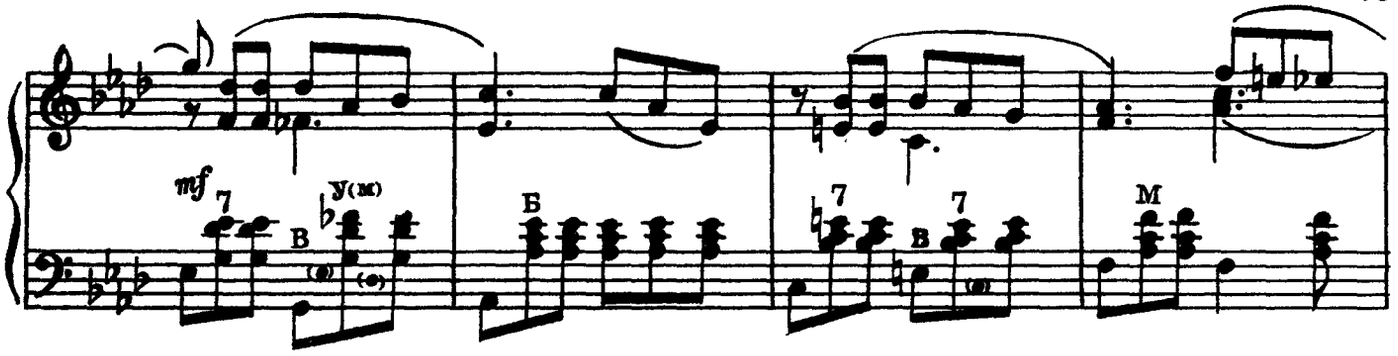

немного замедляя в темпе

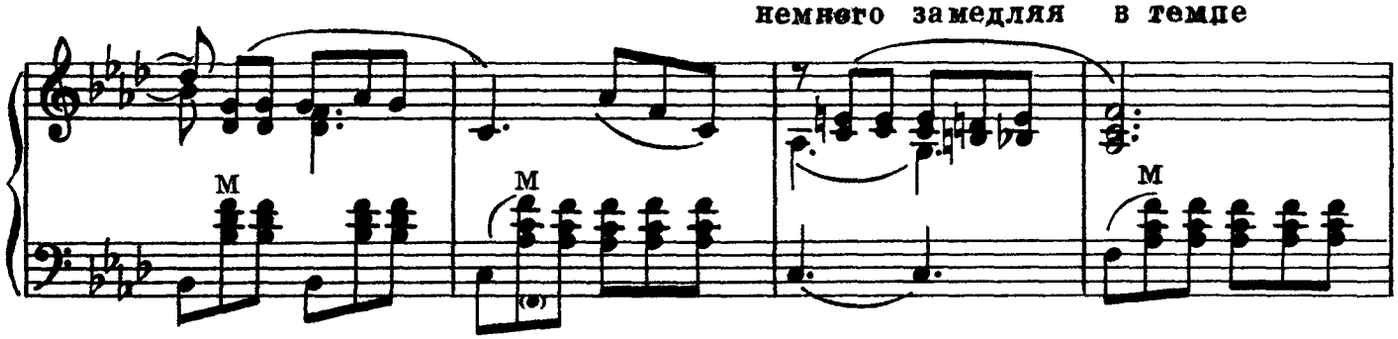

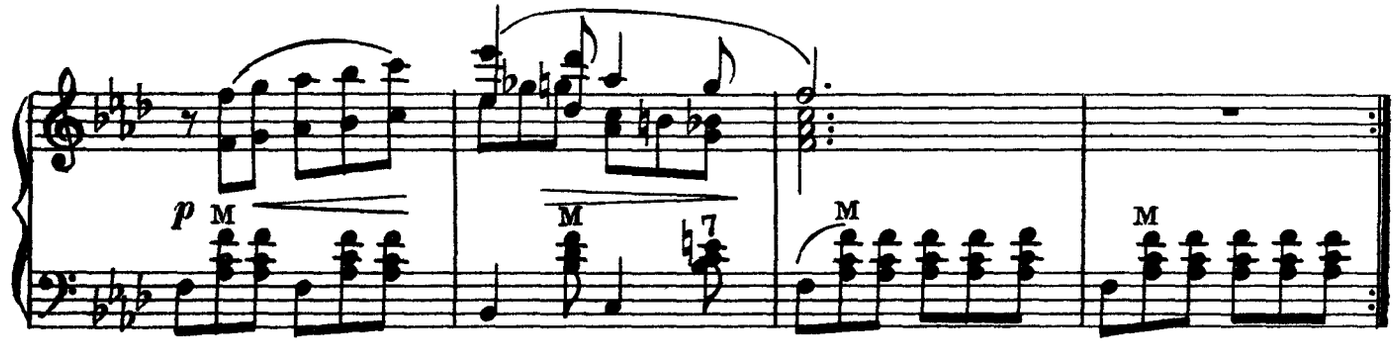

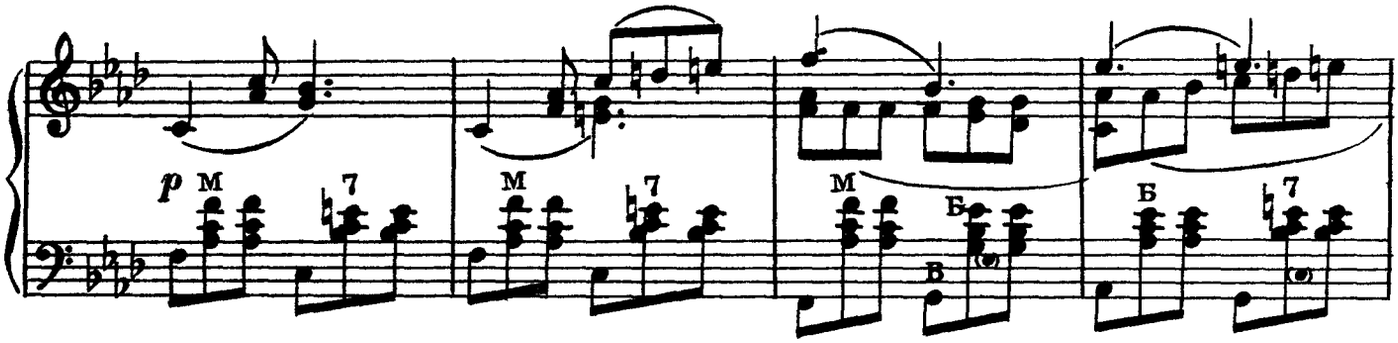

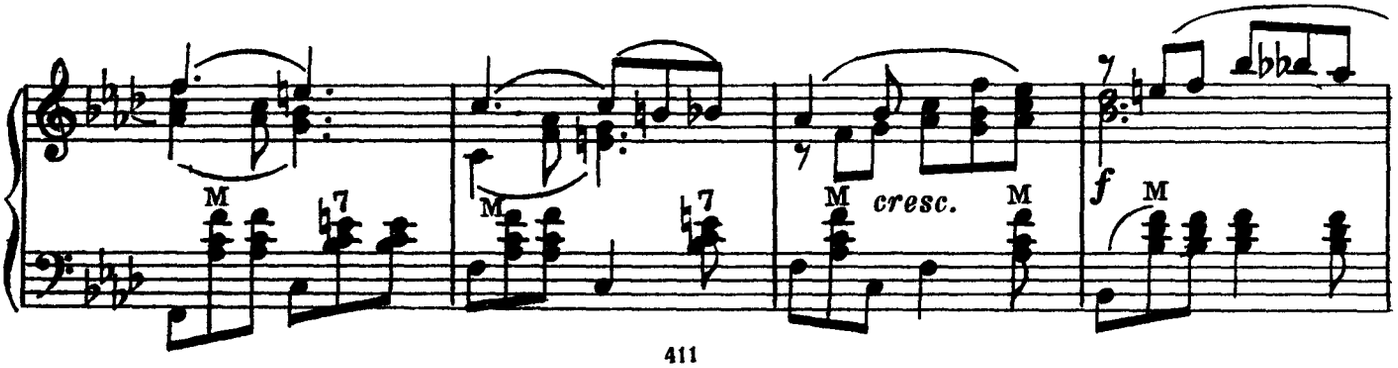

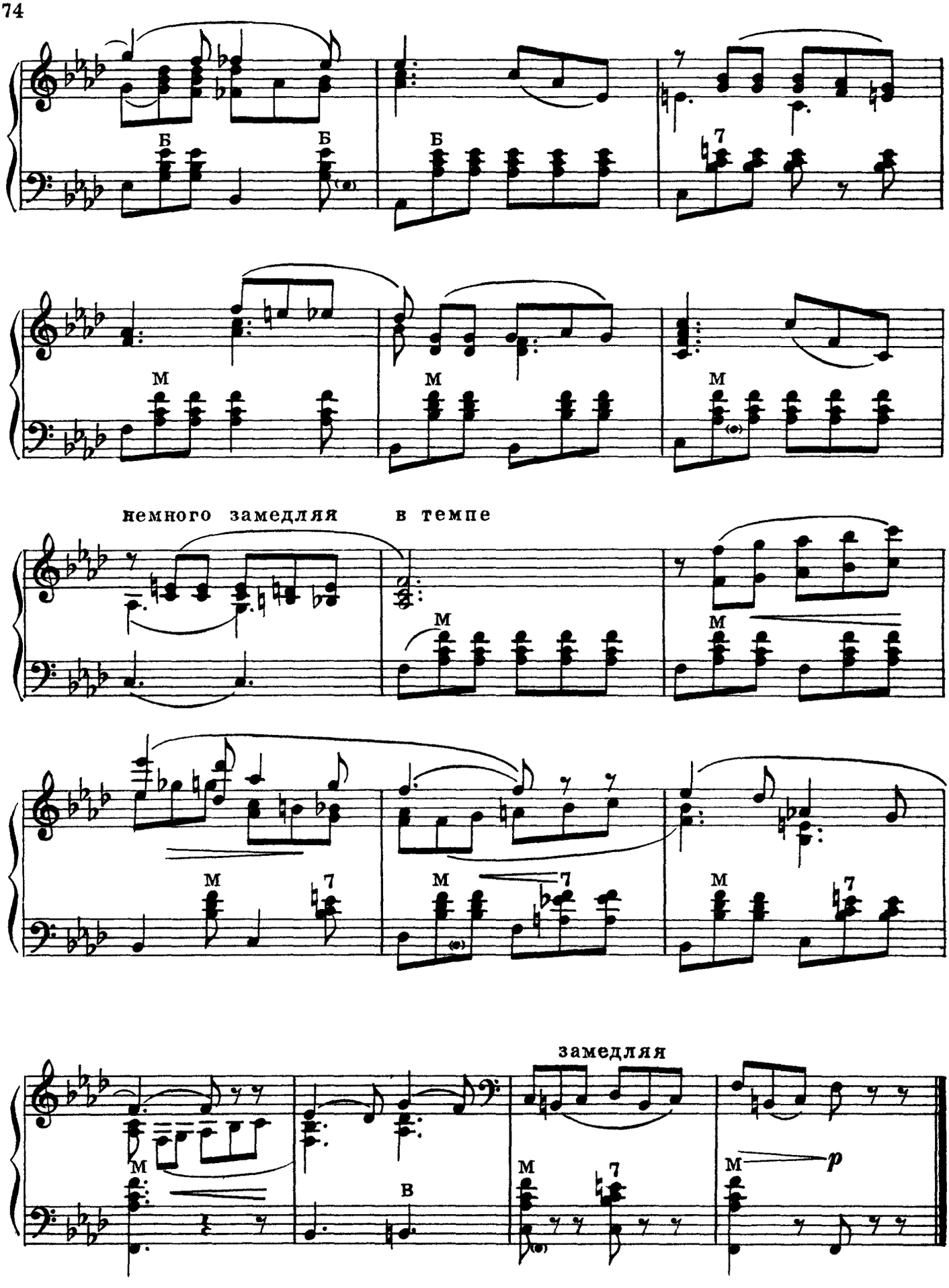
Б
Б
Б
7
М
М
М
немного замедляя
в темпе
М
М
М
7
М
7
М
7
замедляя
М
В
М
7
М
p

Лунный вальс

из кинофильма „Цирк“

И. ДУНАЕВСКИЙ

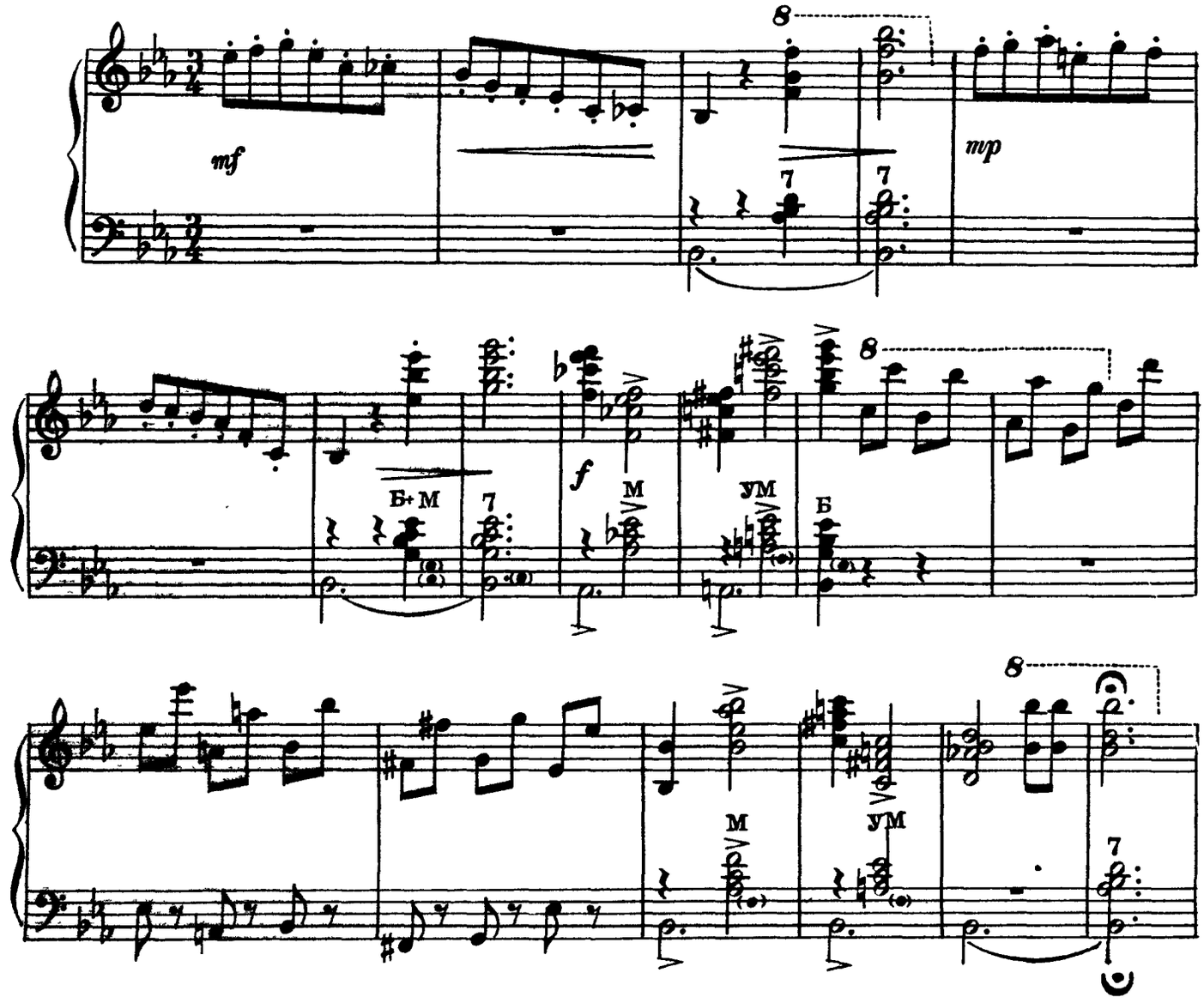

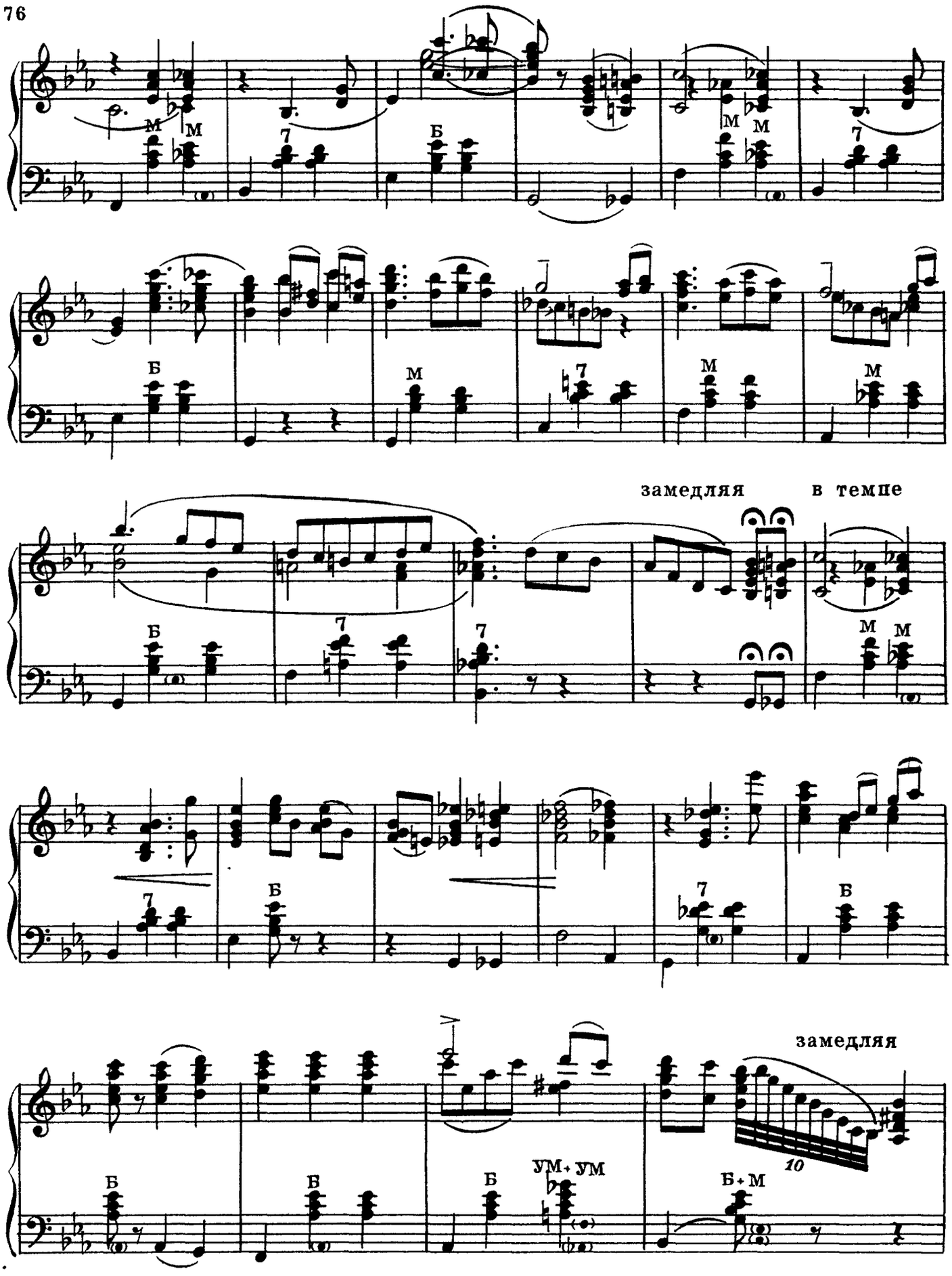
76
замедляя
в темпе
замедляя
10

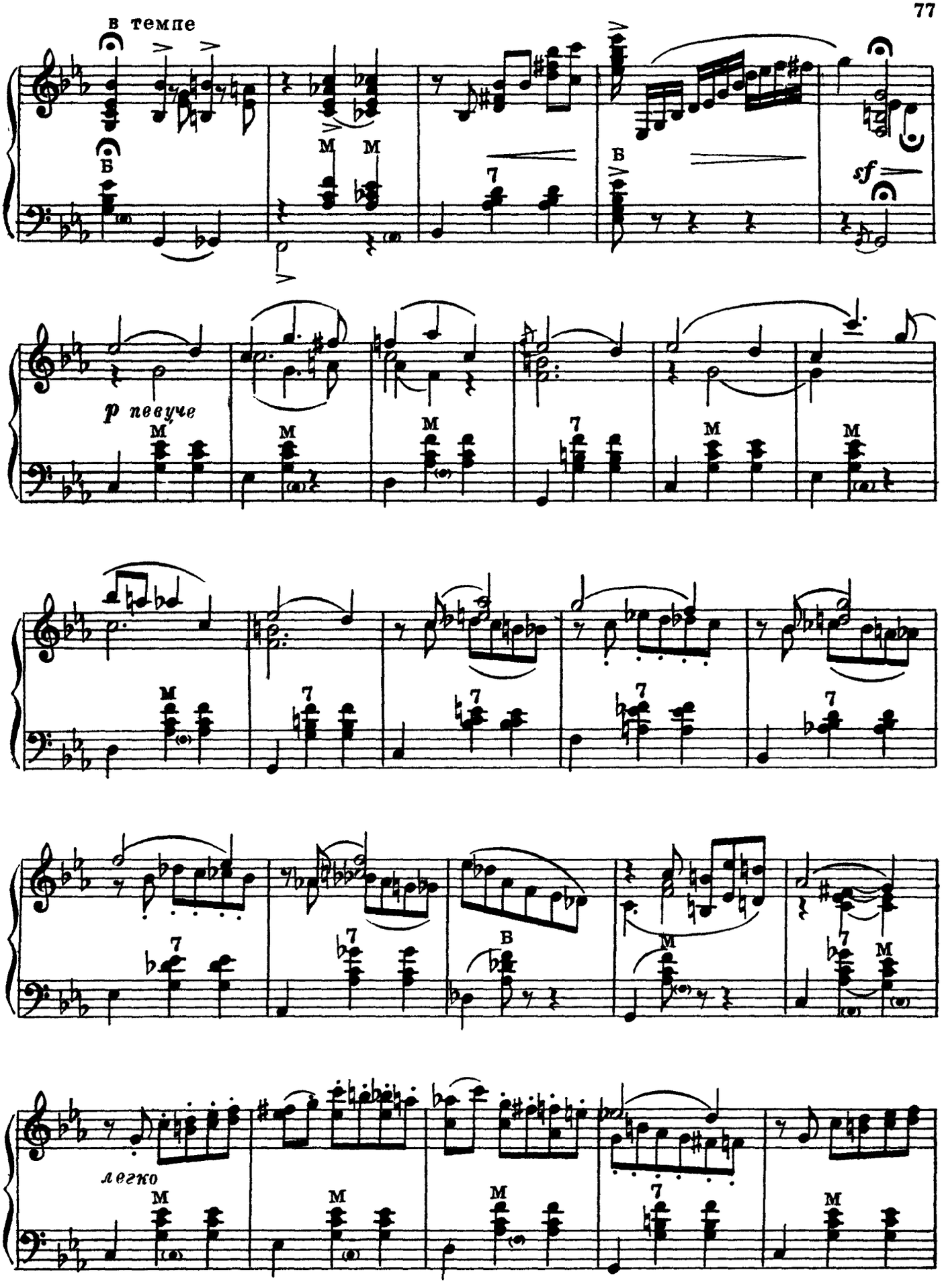
в темпе
sf
p певуче
легко

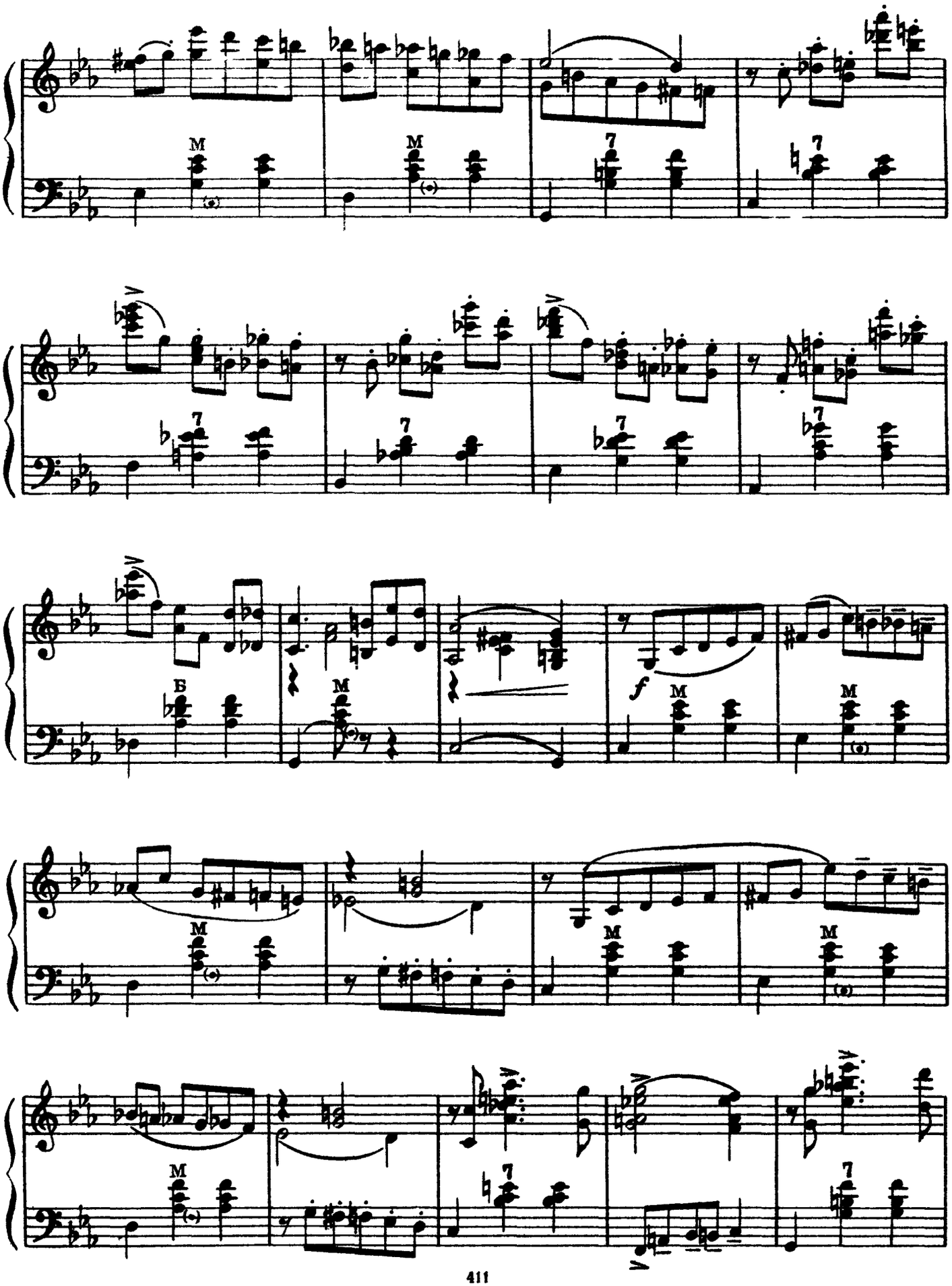
M
M
7
7
7
7
7
7
Б
M
M
f
M
M
M
M
7
7

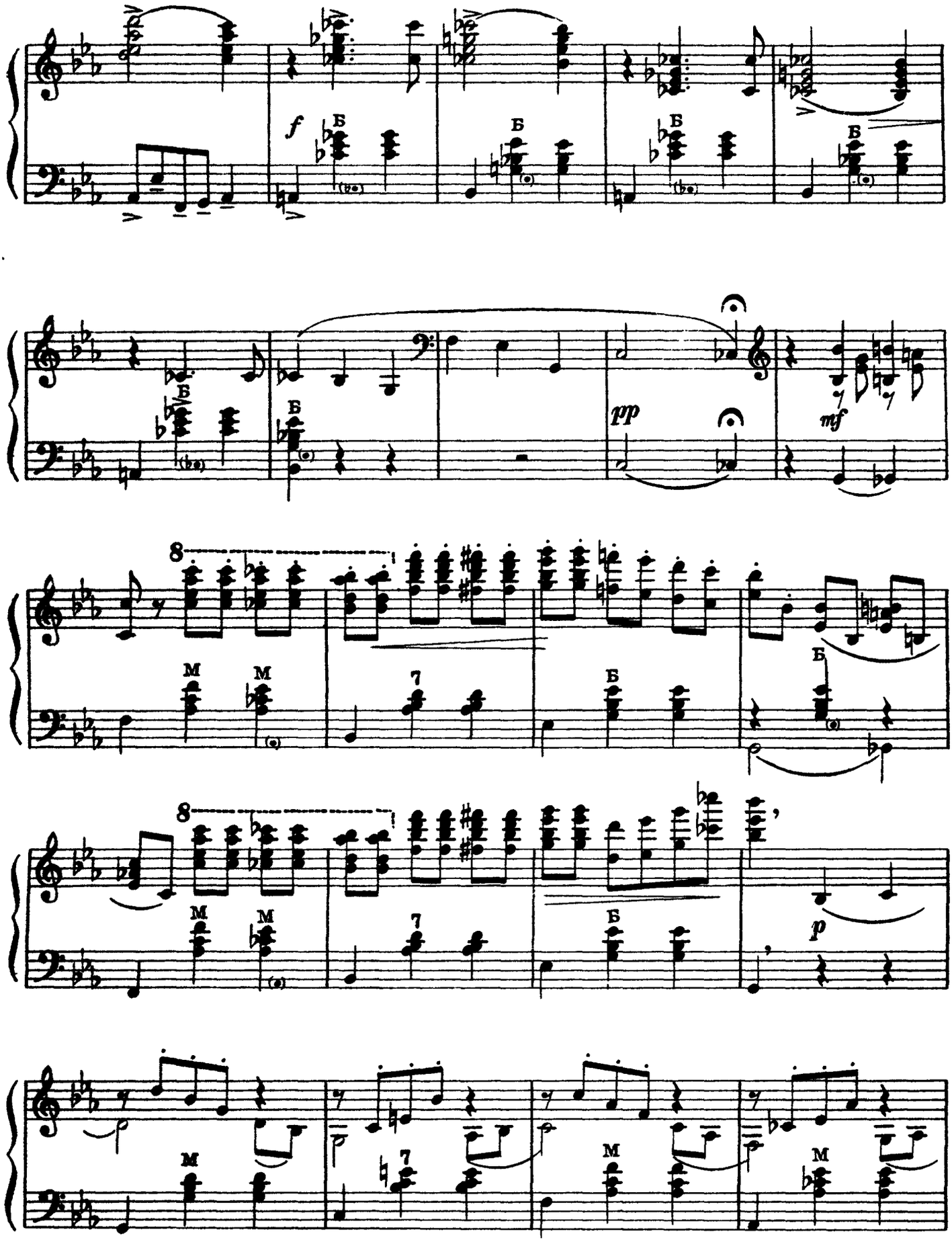
f
Б
Б
Б
Б
Б
tp
mf
8
M
M
7
Б
Б
8
M
M
7
Б
p
M
7
M
M

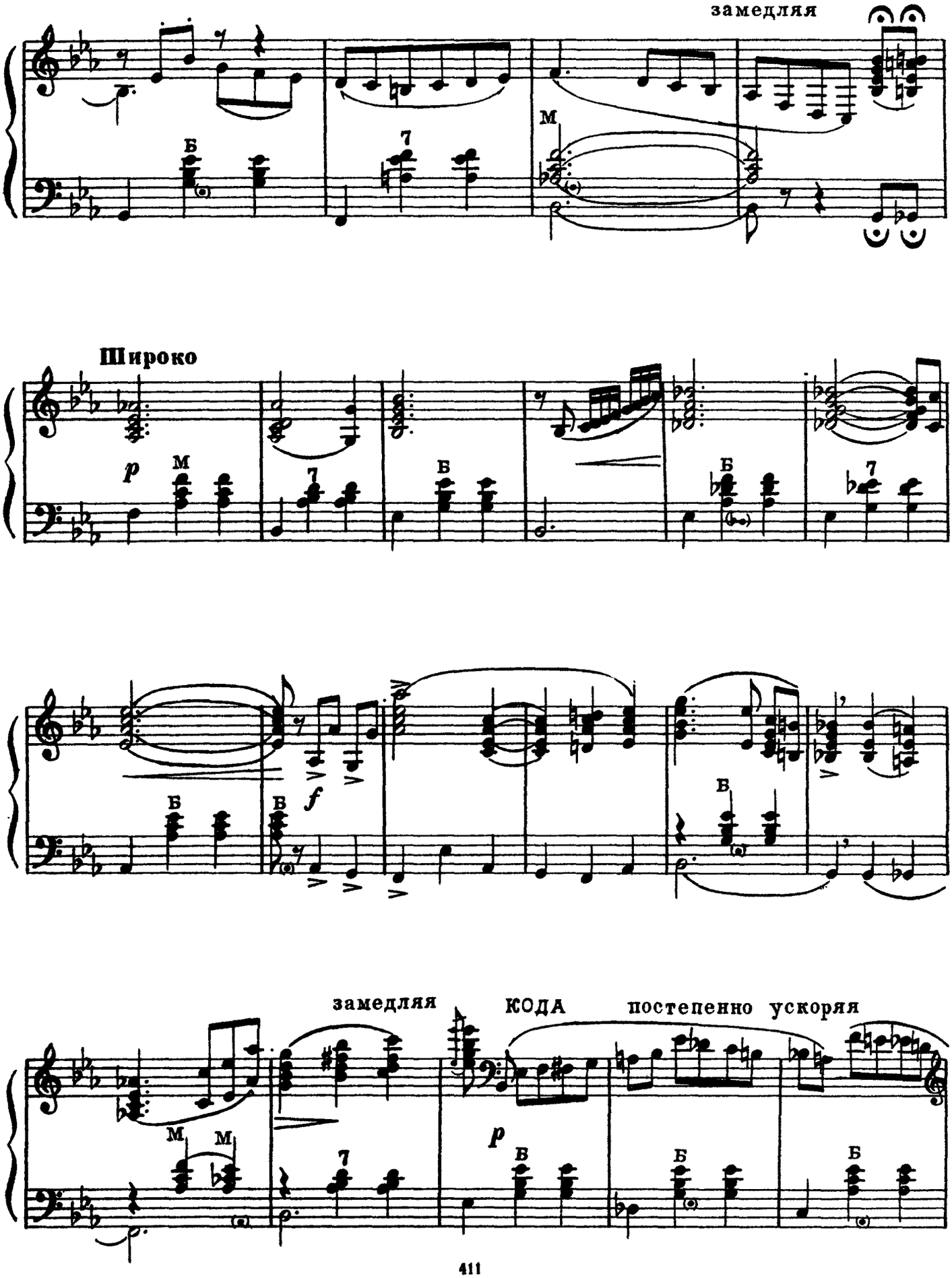
замедляя
Широко
замедляя
КОДА
постепенно ускоряя

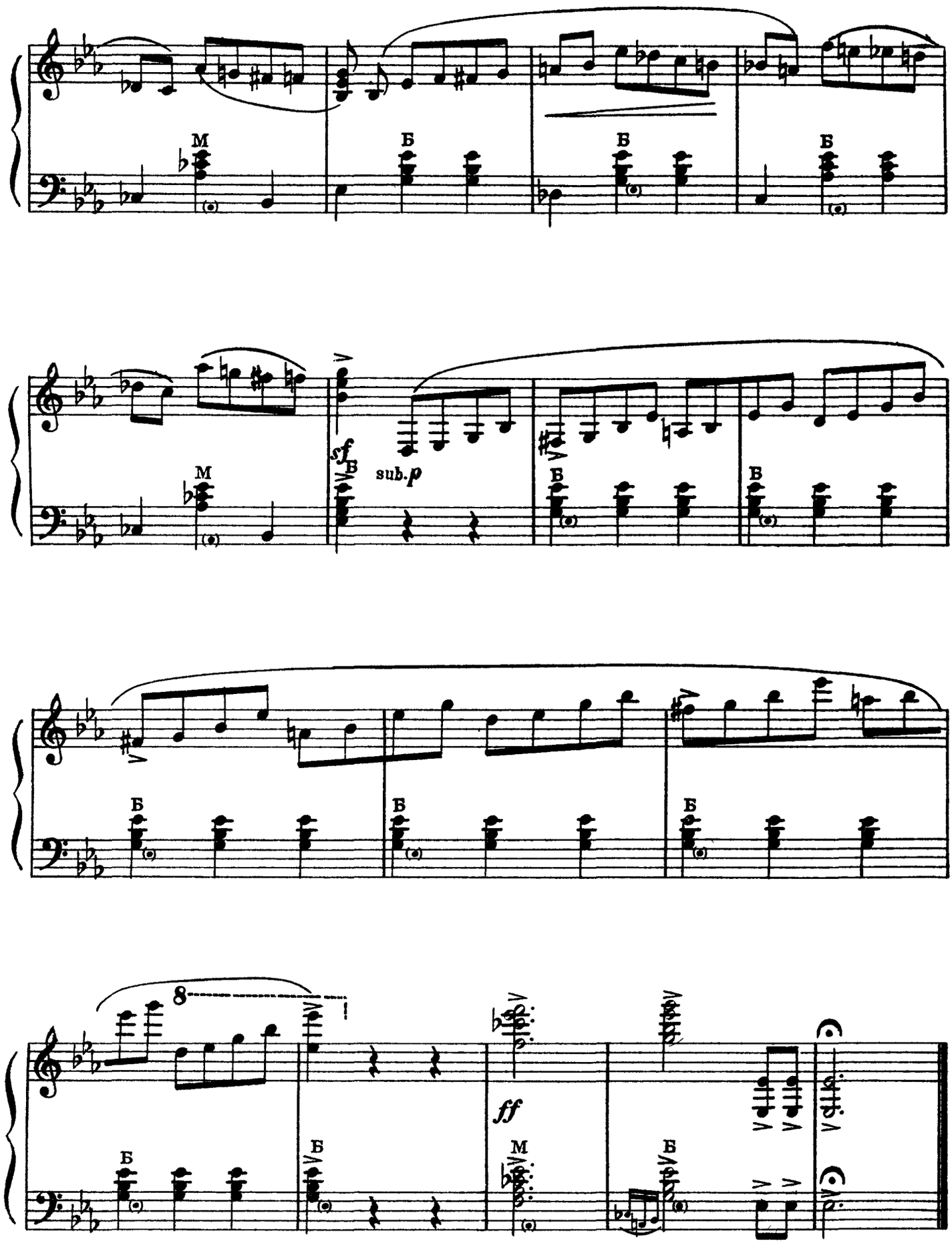
M
Б
Б
Б
M
sf
Б
sub.p
Б
Б
Б
Б
Б
8
ff
Б
M
Б

Вальс

из кинофильма „Пирогов"

Д. ШОСТАКОВИЧ

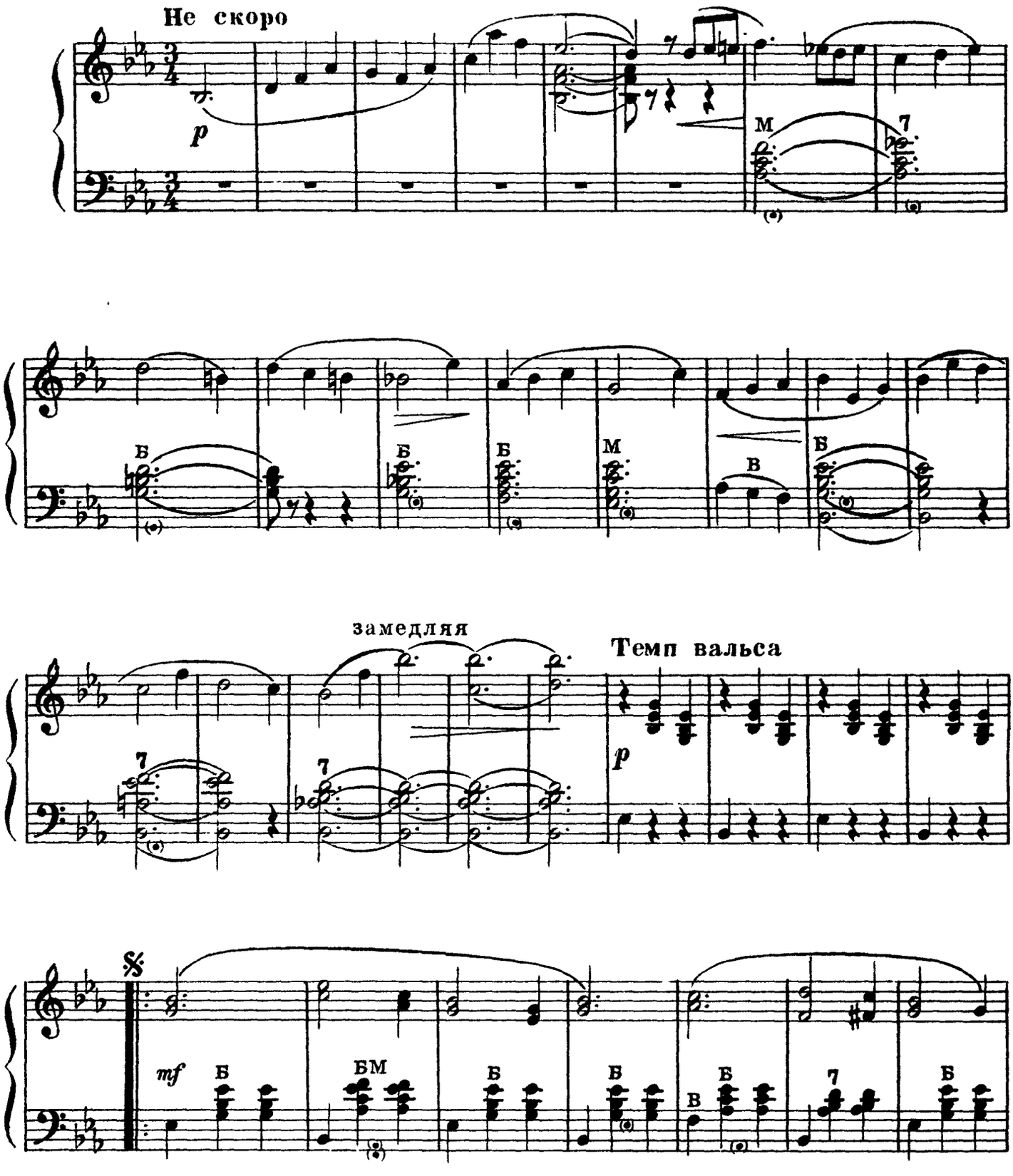

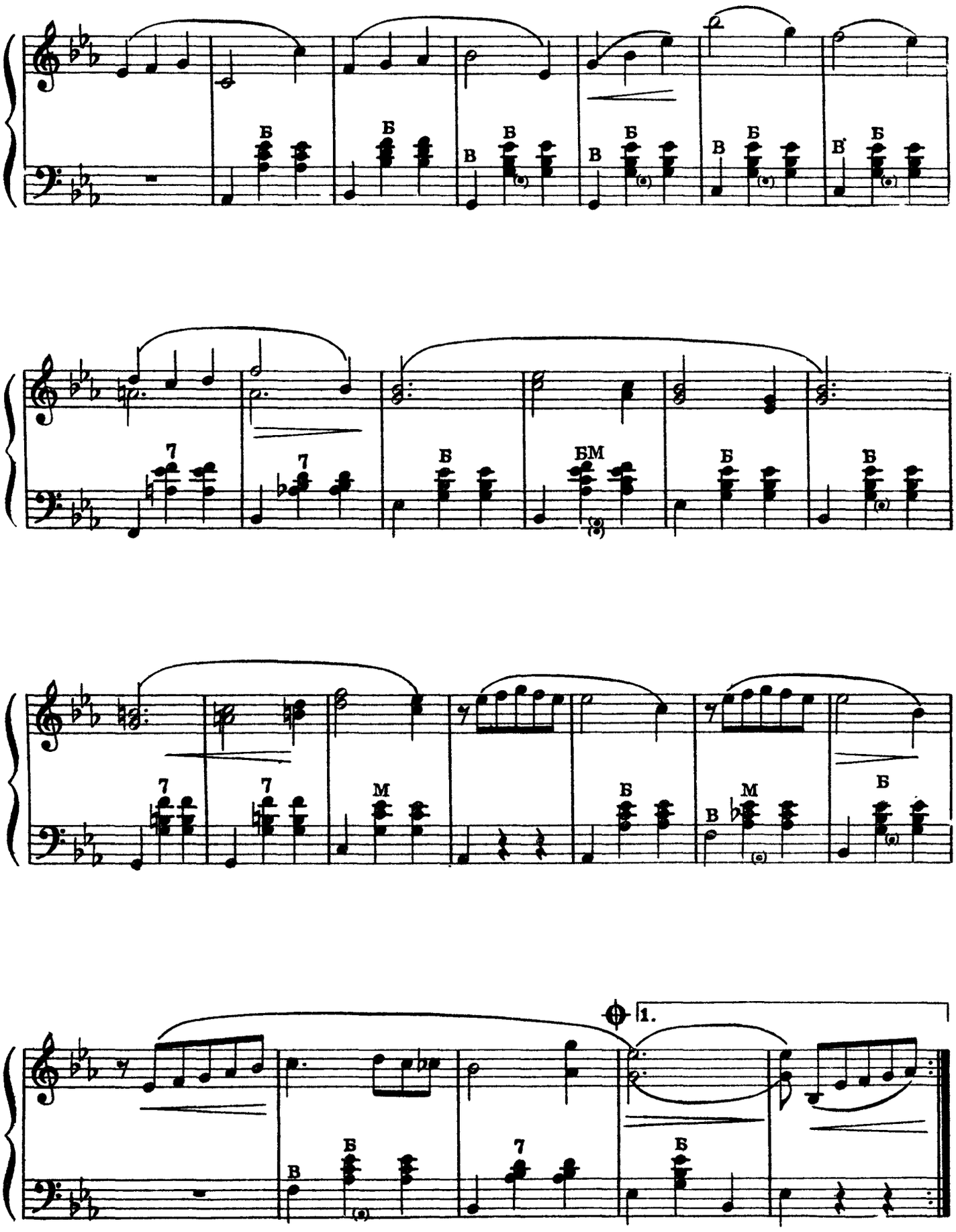
Б
В
7
БМ
М
1.

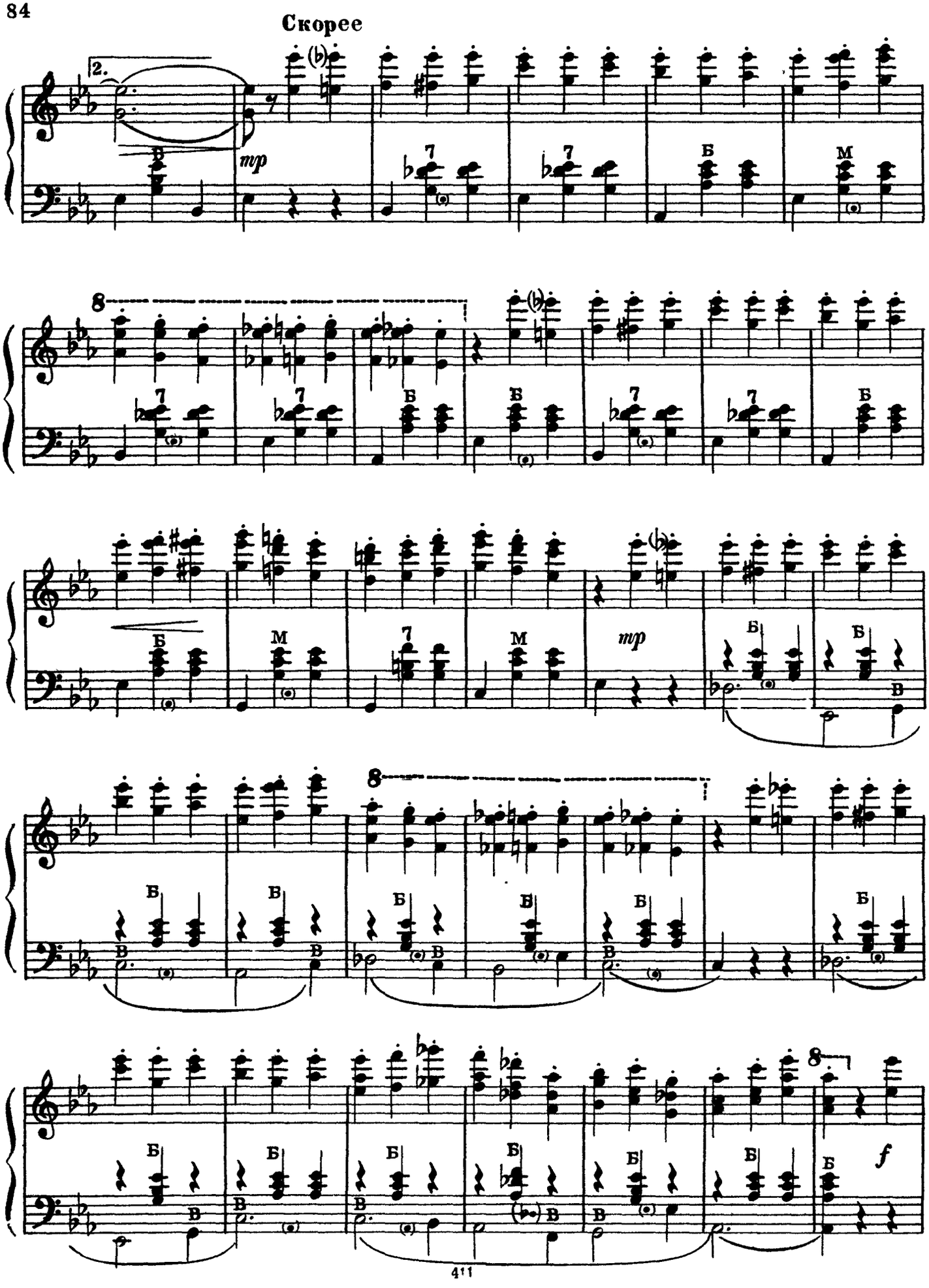
Скорее
2.
mp
8
mp
f

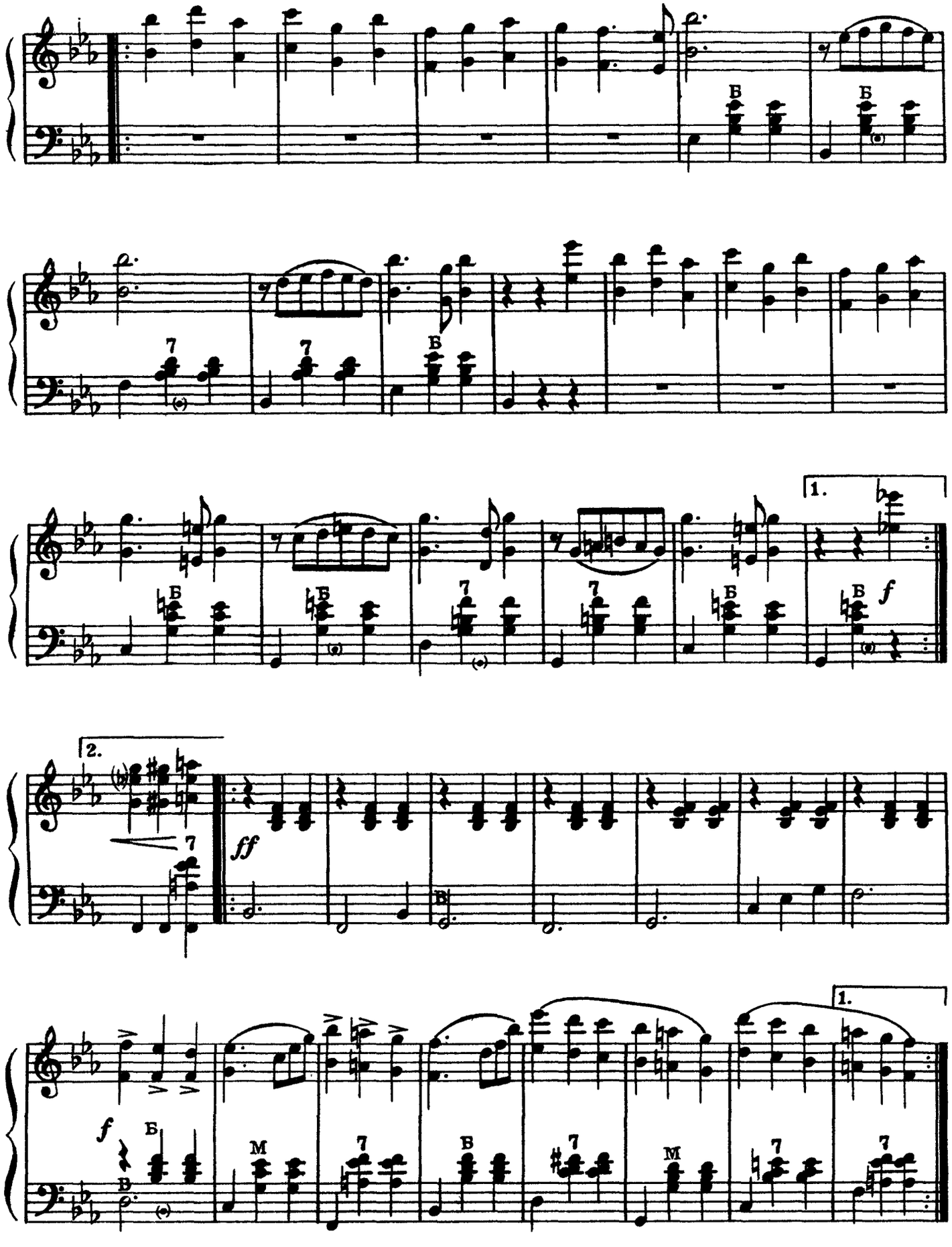
1.
2.
f
ff
1.

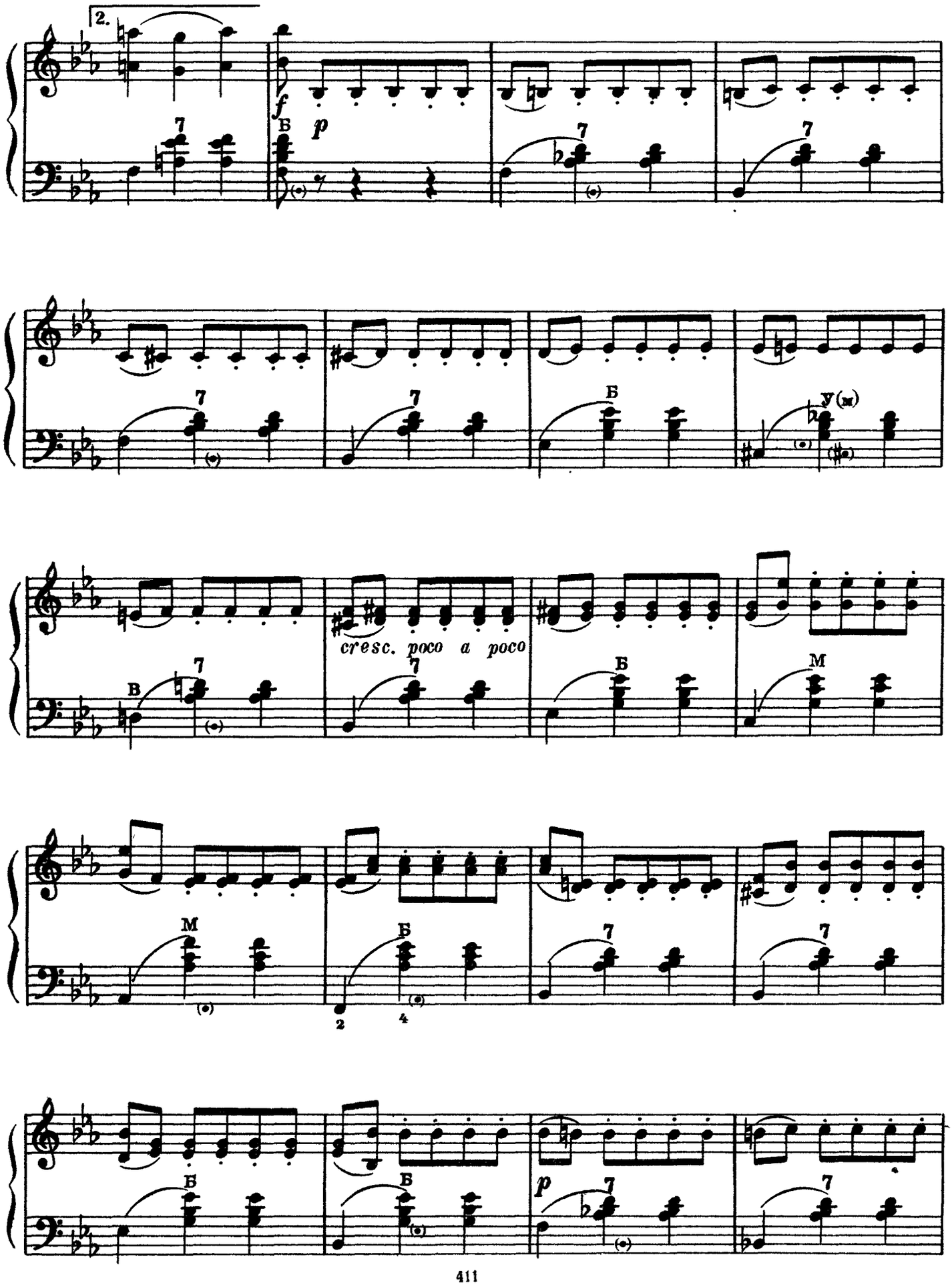
2.
f
p
cresc. poco a poco
p

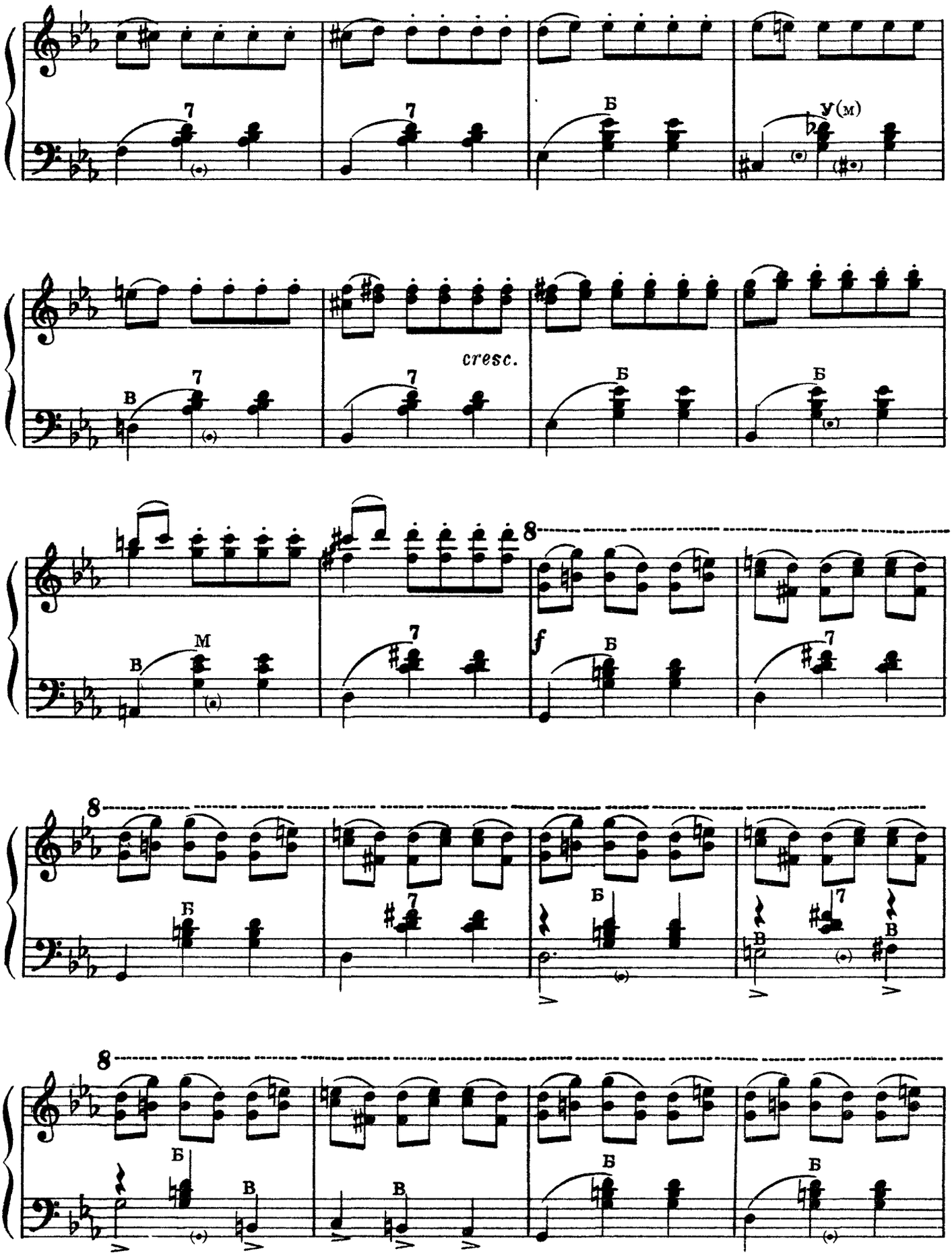
7
Б
у(м)
В
cresc.
М
8
f

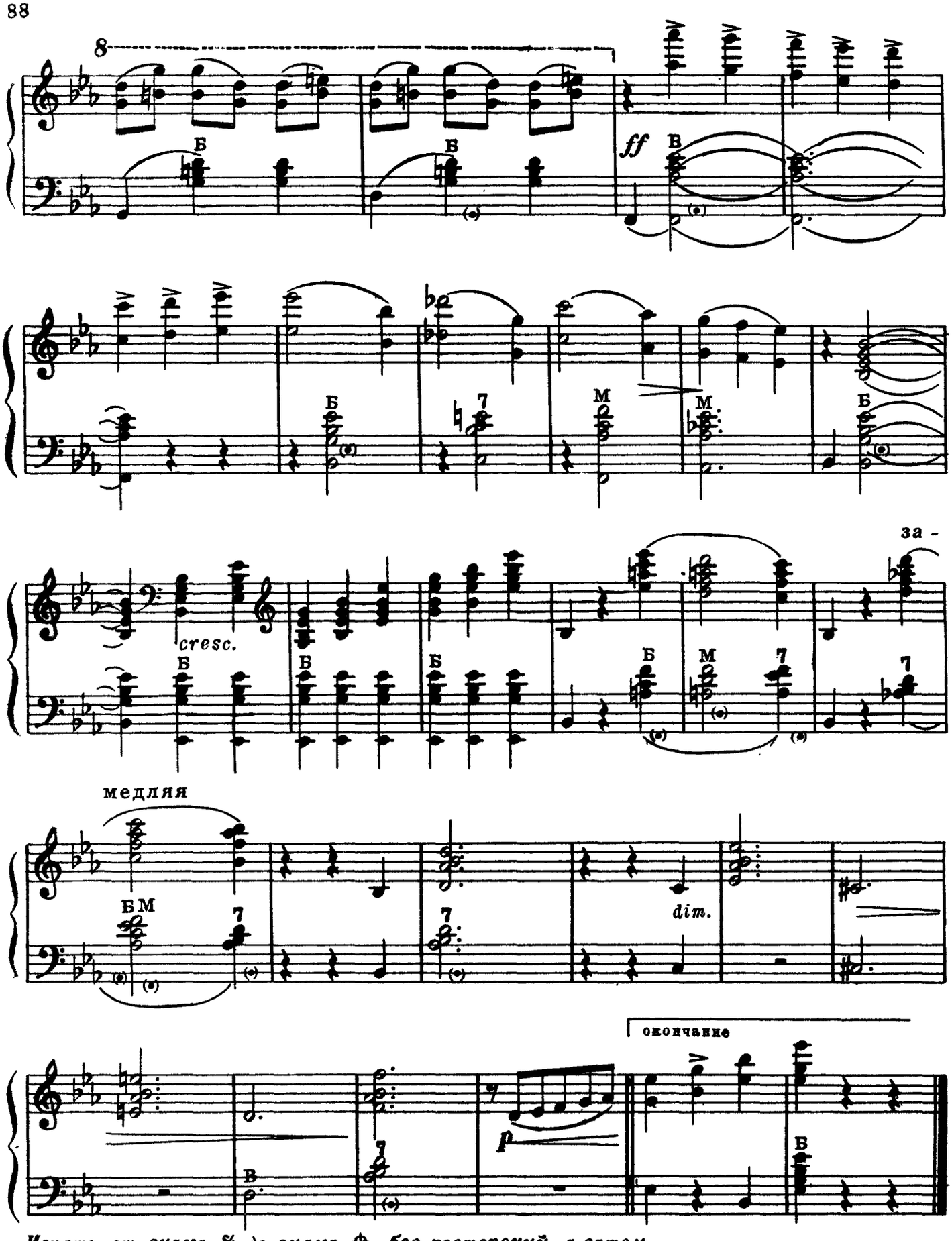

Играть от знака 𝄋 до знака ⊕, без повторений, а затем окончание

Девичья хороводная

А. НОВИКОВ

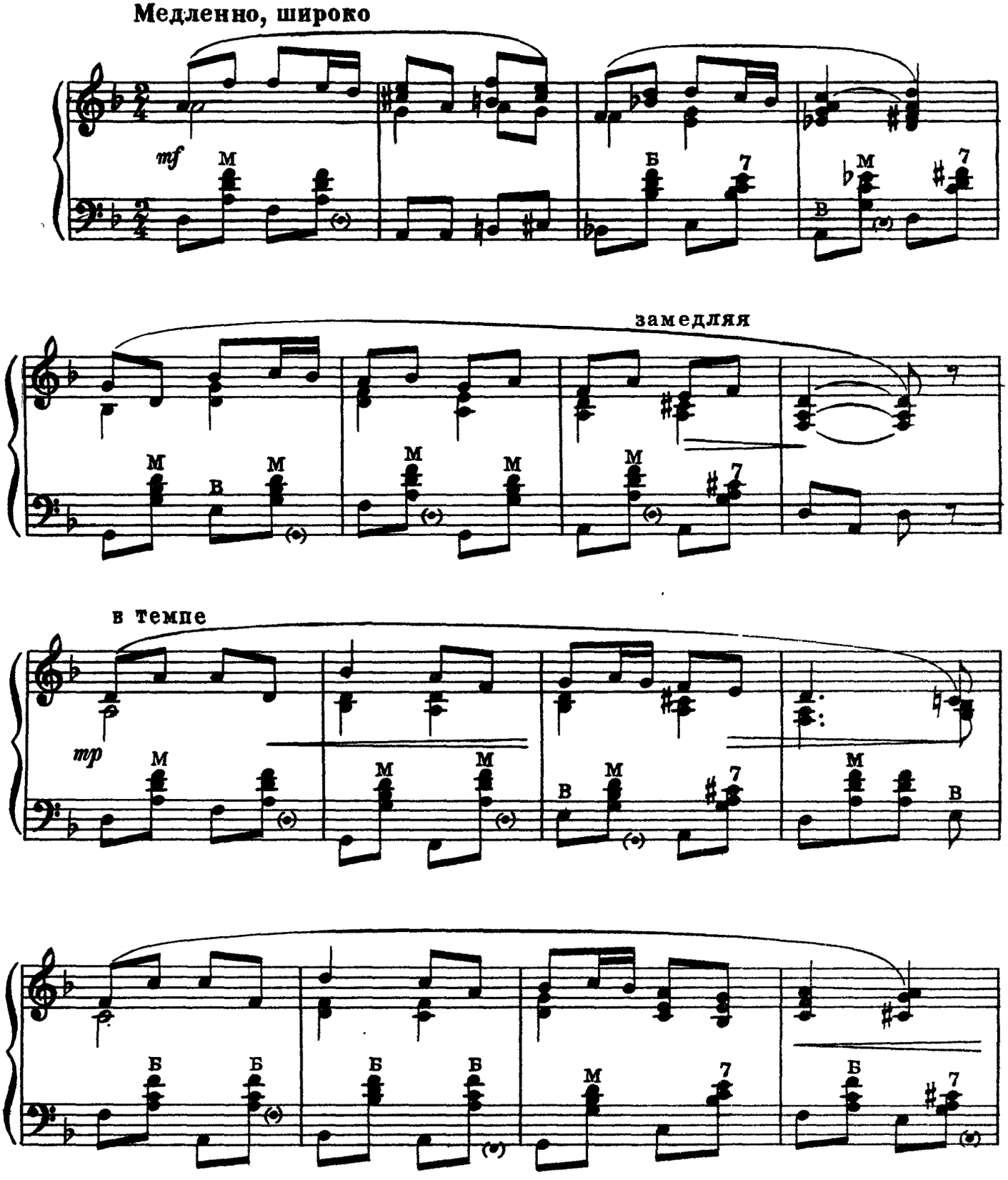

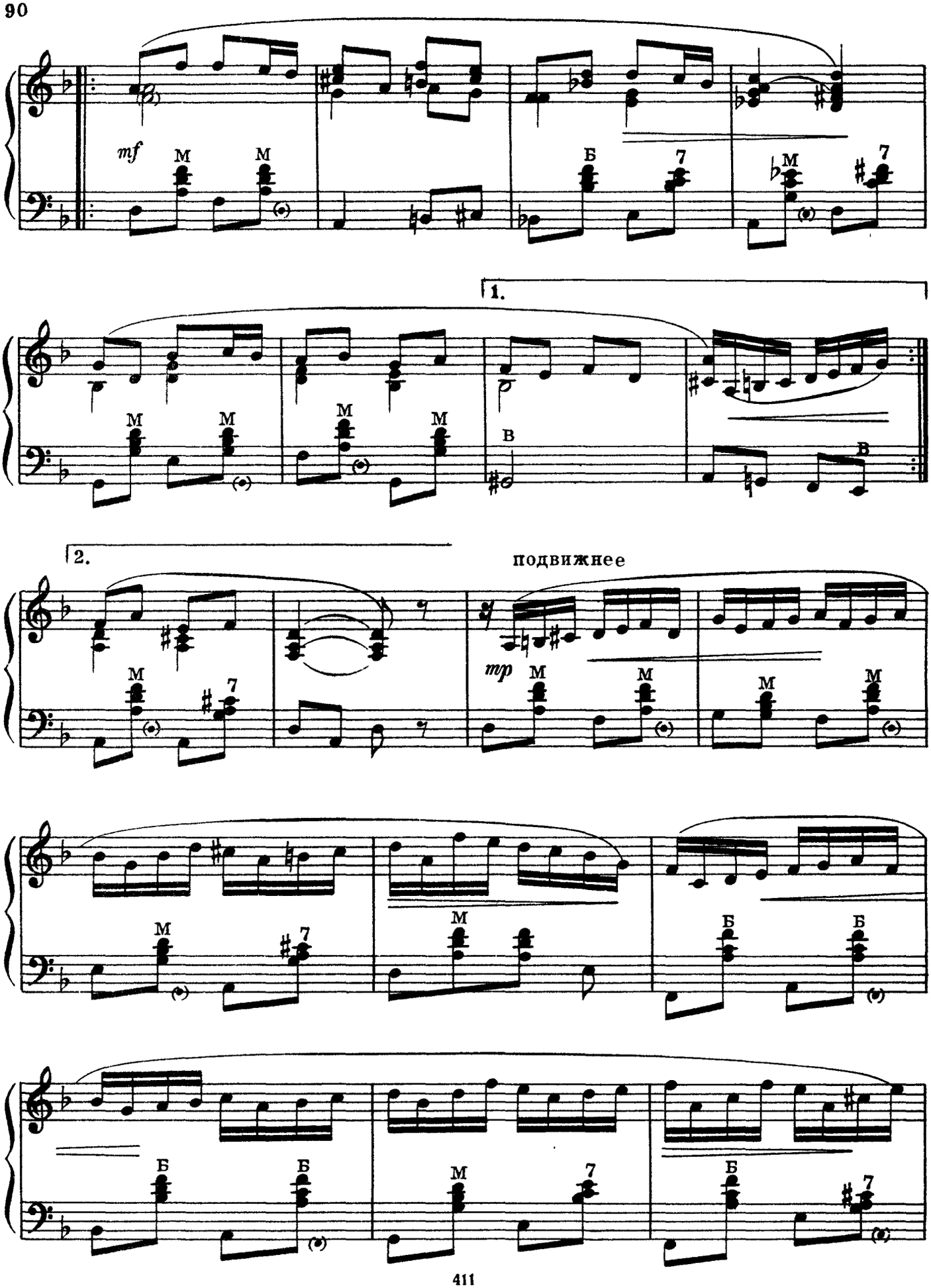
mf
1.
2.
подвижнее
mp

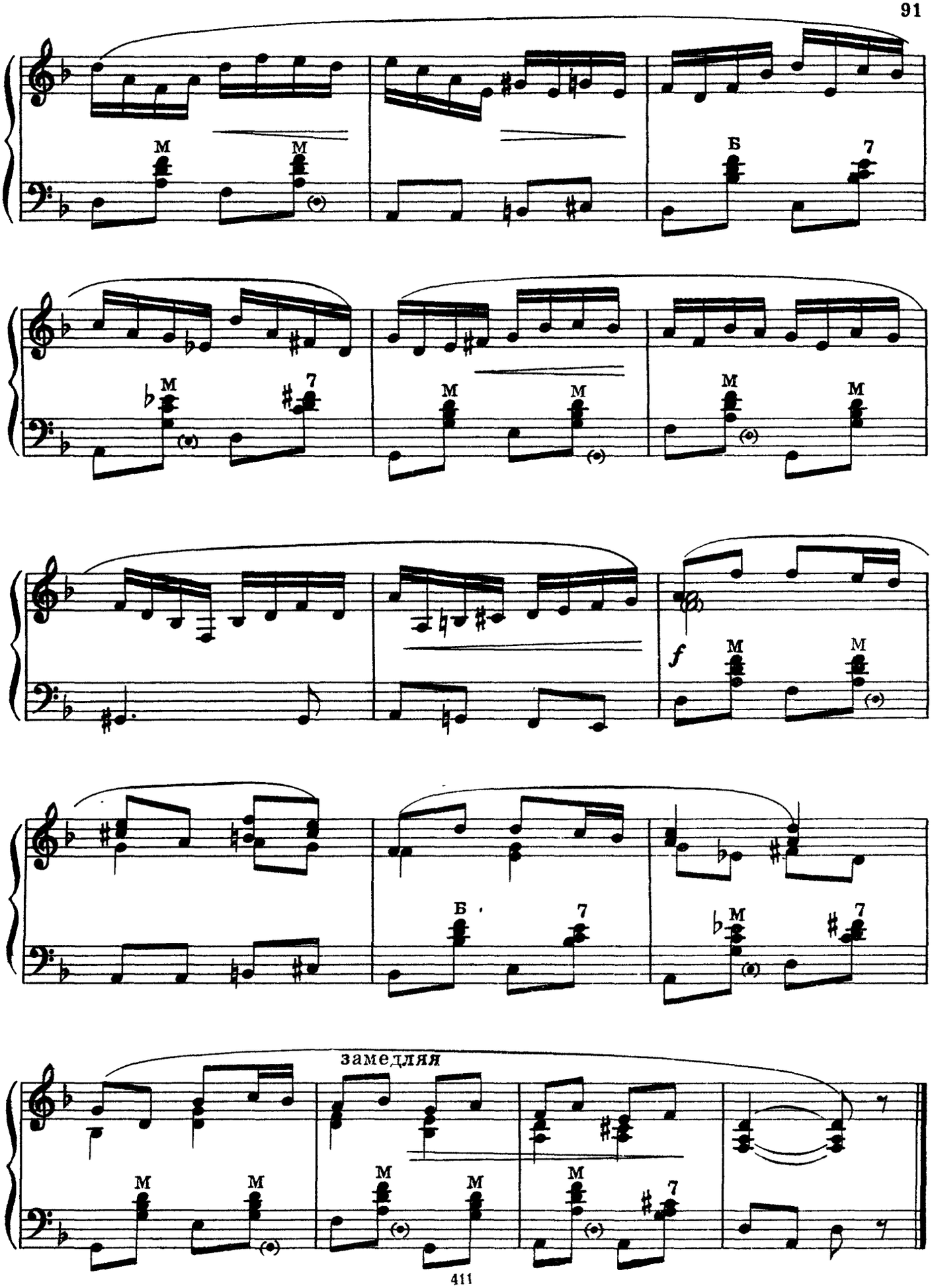
M
M
Б
7
M
7
M
M
M
M
f
M
M
Б
7
M
7
замедляя
M
M
M
M
M
7
7

92

Что так сердце растревожено

песня из кинофильма „Верные друзья“

Т. ХРЕННИКОВ

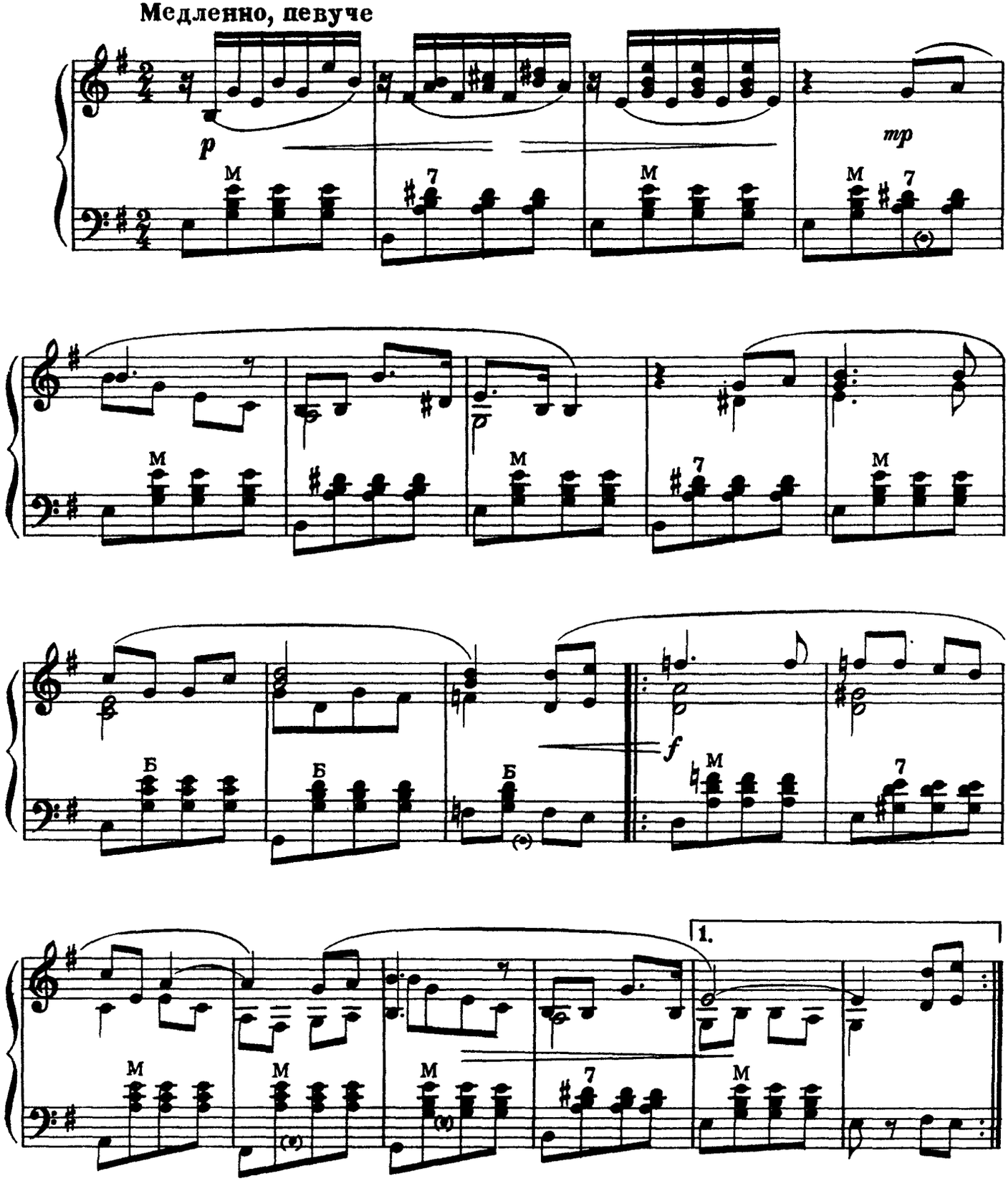

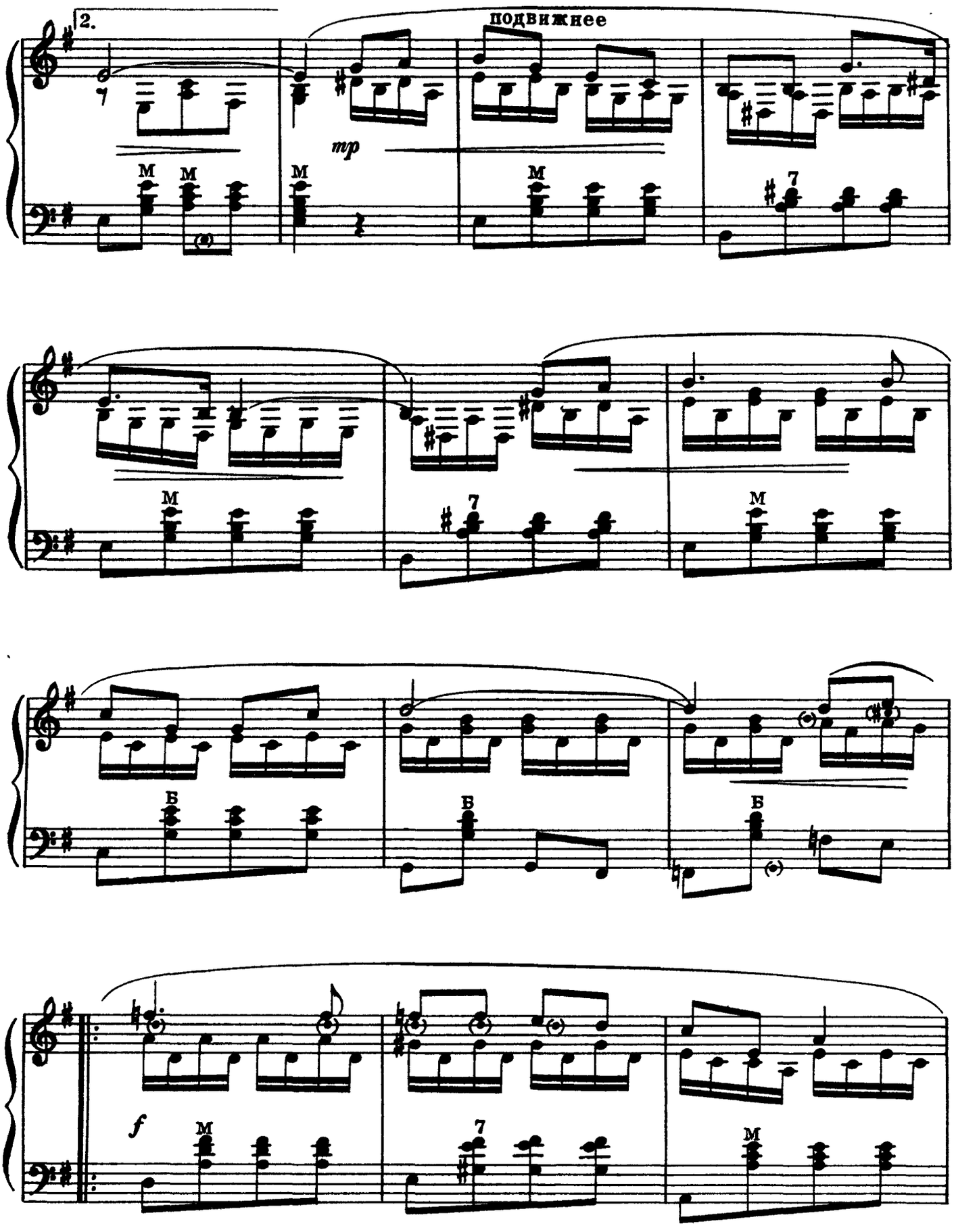
2.
подвижнее
mp
M
7
Б
f

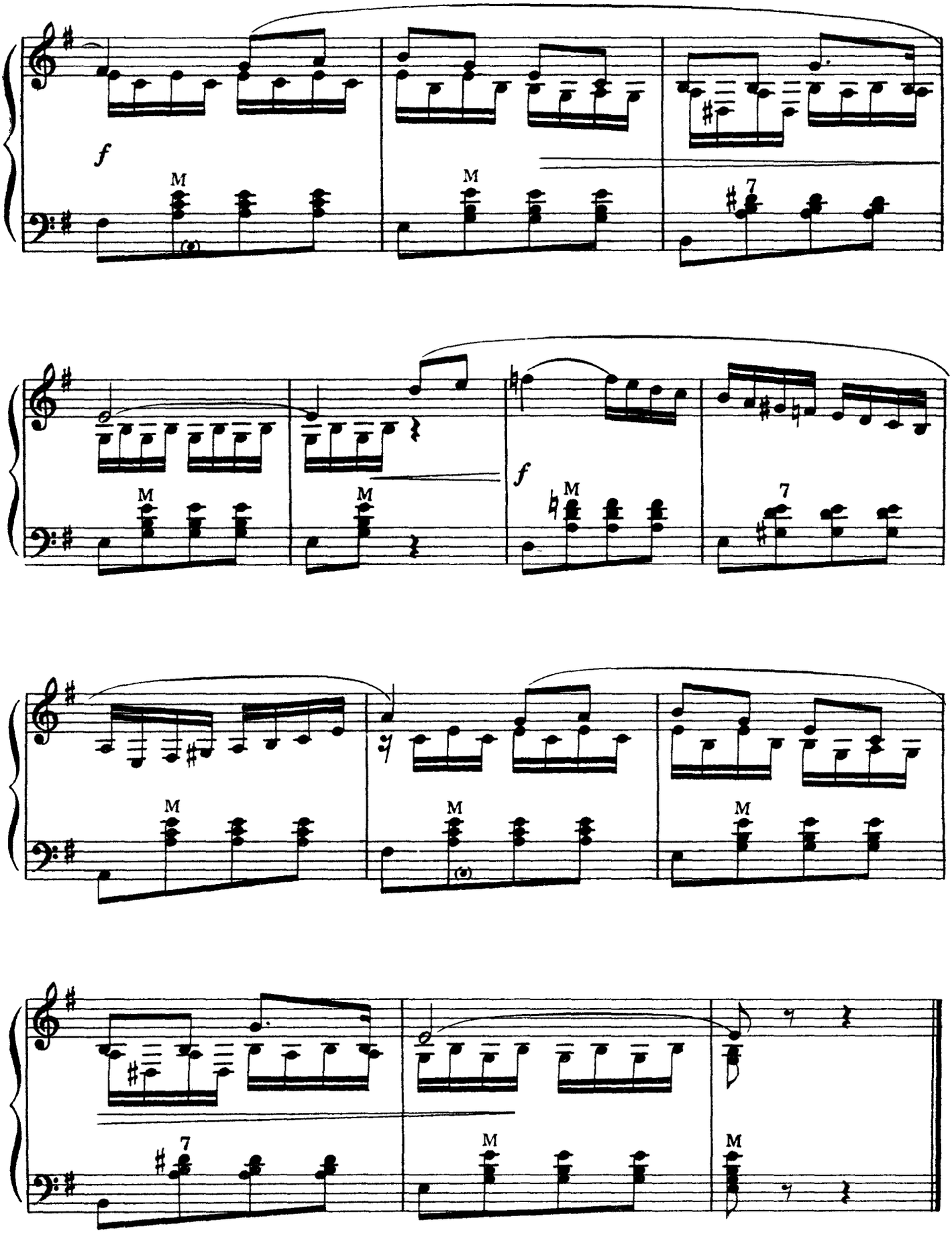
f
M
M
7
f
M
M
M
7
M
M
M
7
M
M

Вальс

Т. ХРЕННИКОВ

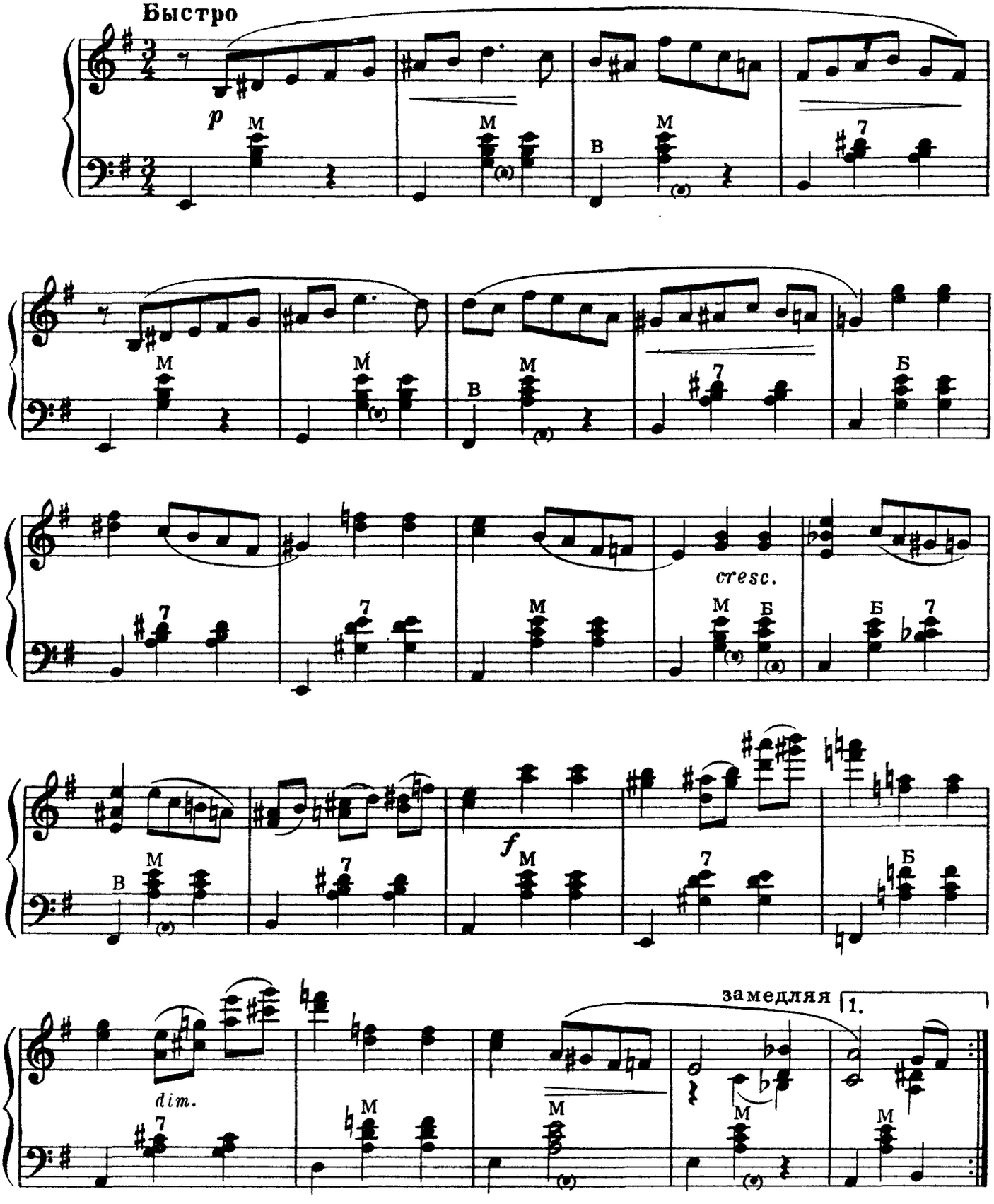

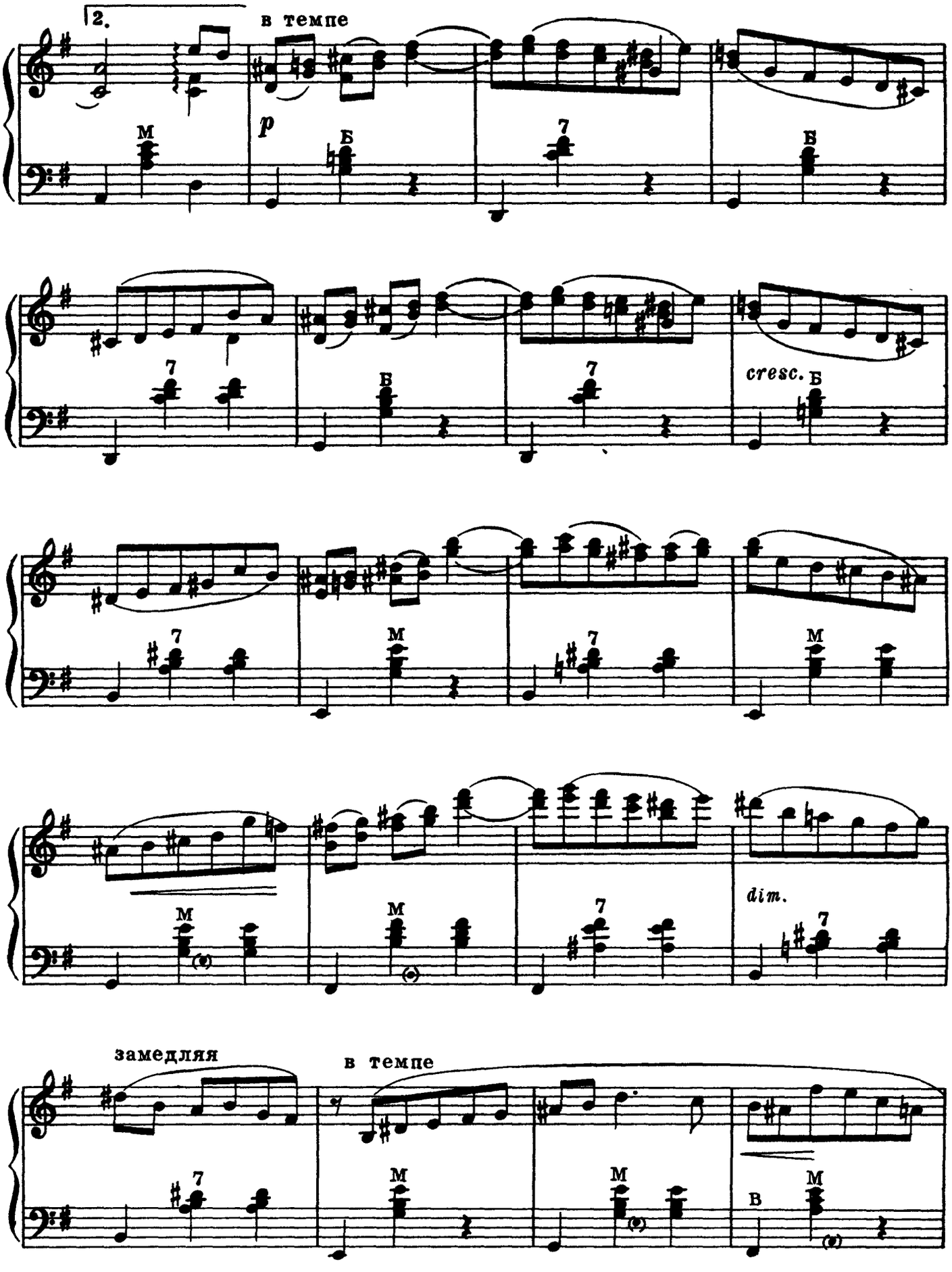
2.
в темпе
p
M
Б
7
cresc.
dim.
замедляя
в темпе
B

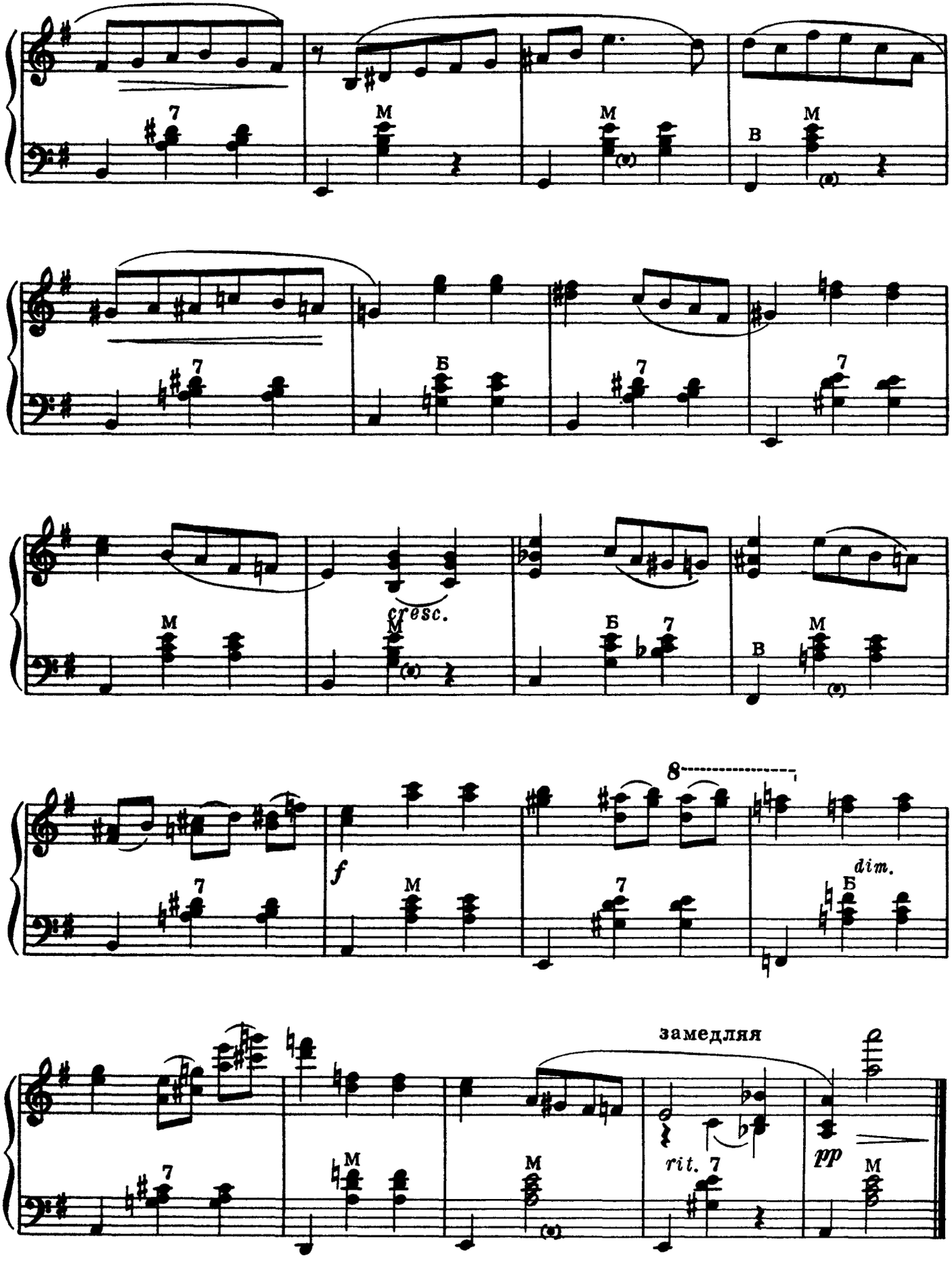
cresc.
f
8
dim.
замедляя
rit.
pp

Рондо

Д. КАБАЛЕВСКИЙ

Умеренно скоро

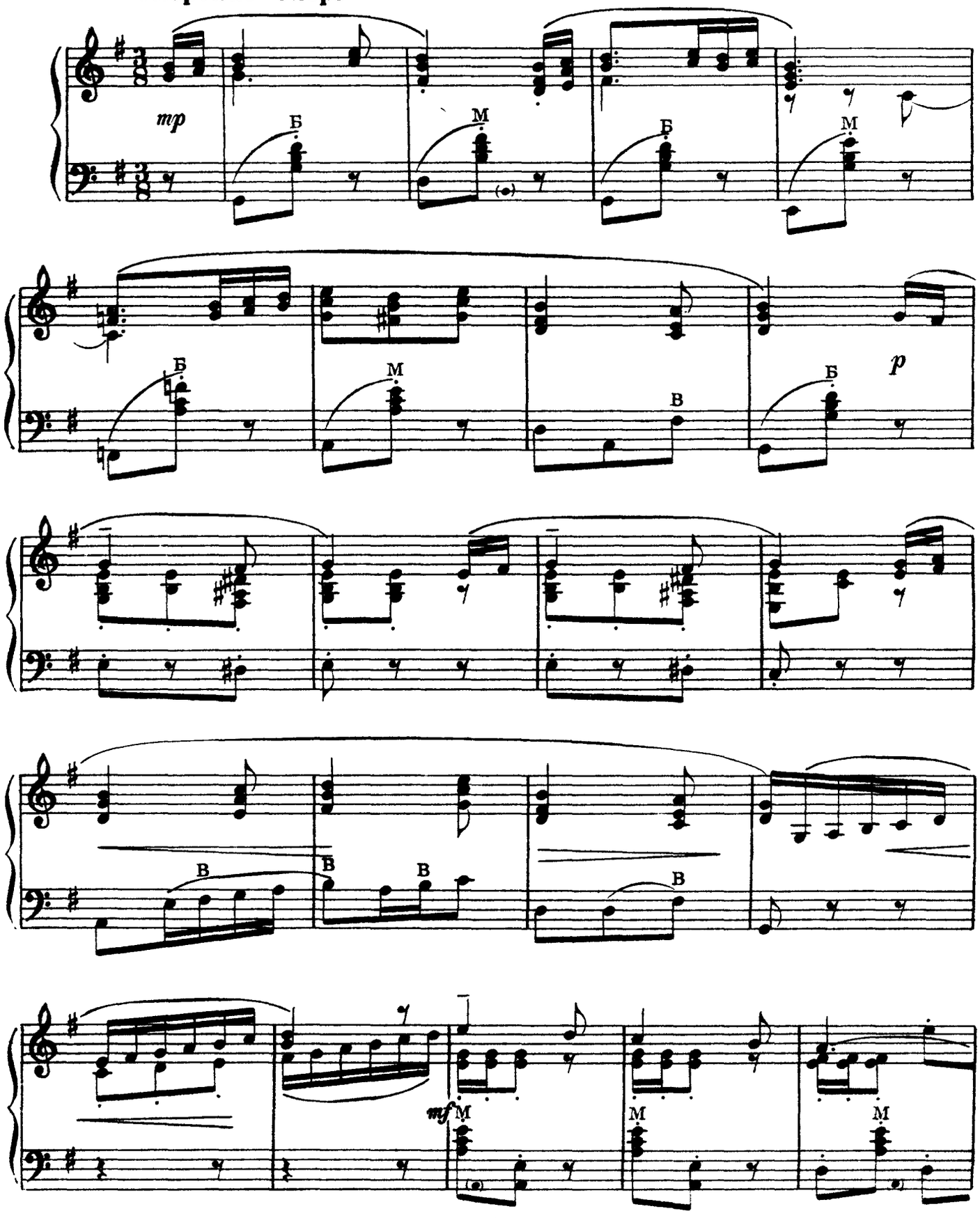

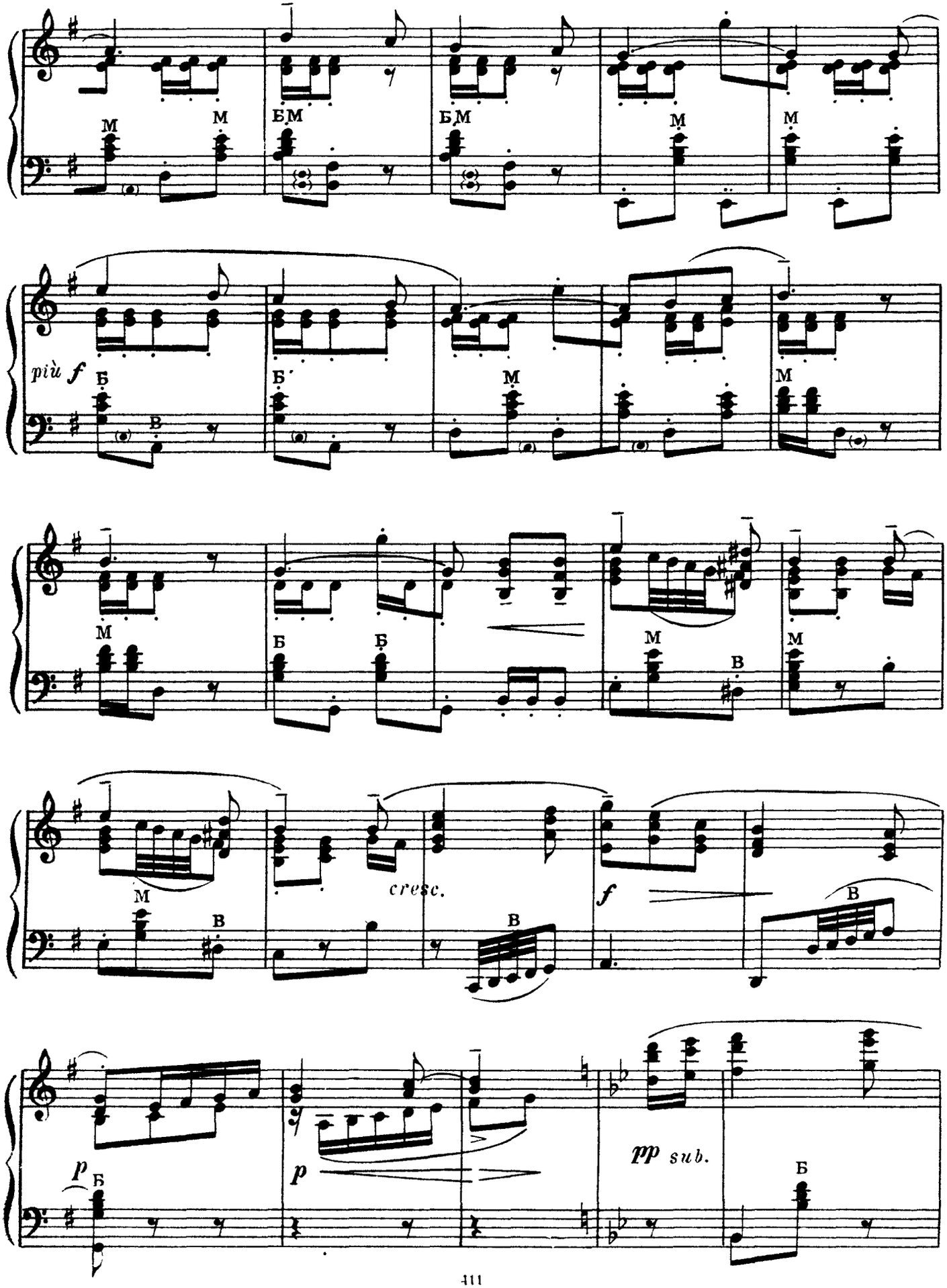
M
M
БМ
БМ
M
M
più f
Б
В
Б
Б
M
M
M
Б
Б
M
В
M
M
В
cresc.
В
f
В
p
Б
p
pp sub.
Б

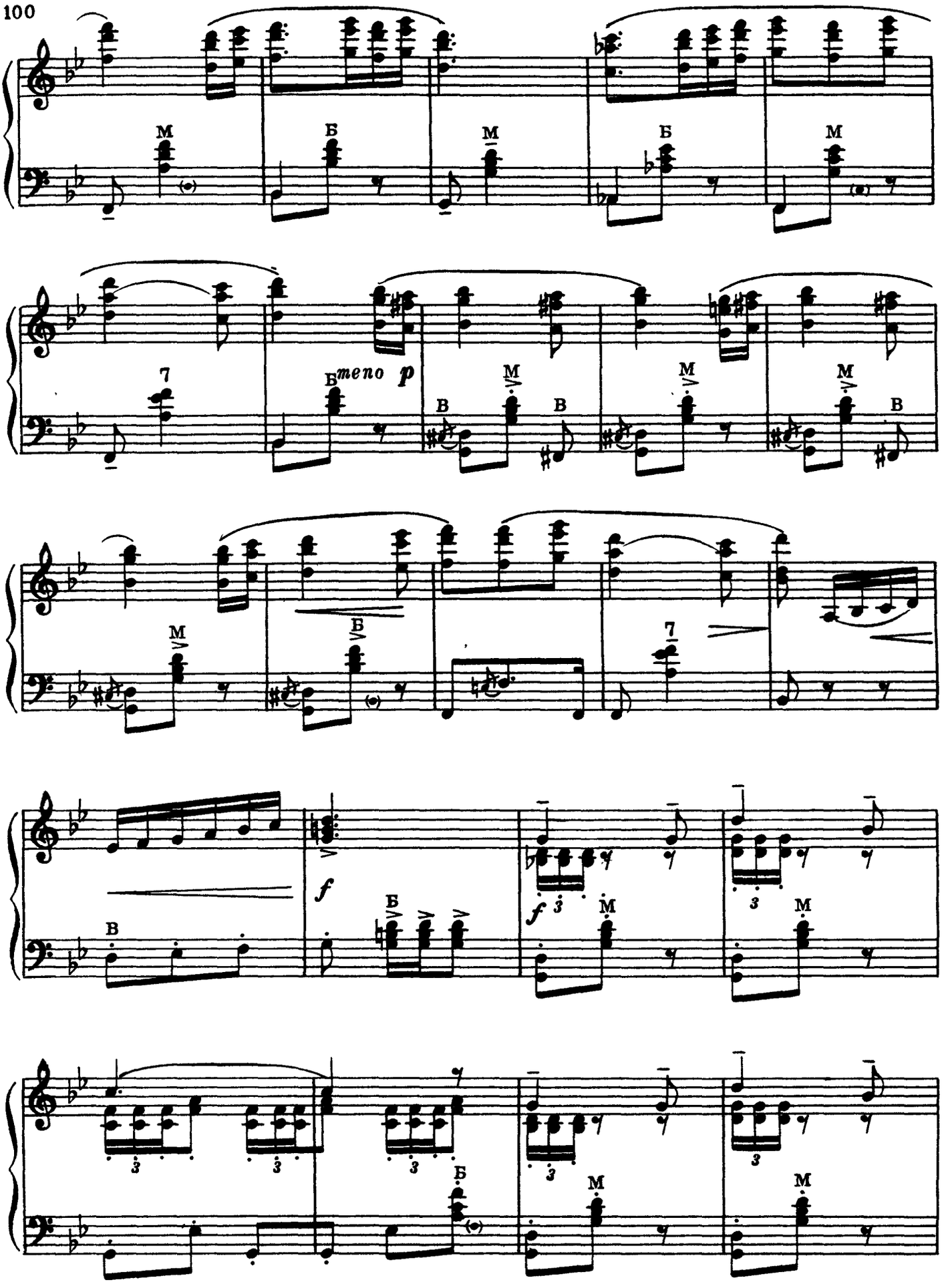
M
Б
M
Б
M
7
Б
meno p
M
M
M
B
B
B
M
Б
7
B
f
Б
f
3
M
3
M
3
3
3
Б
3
M
3
M

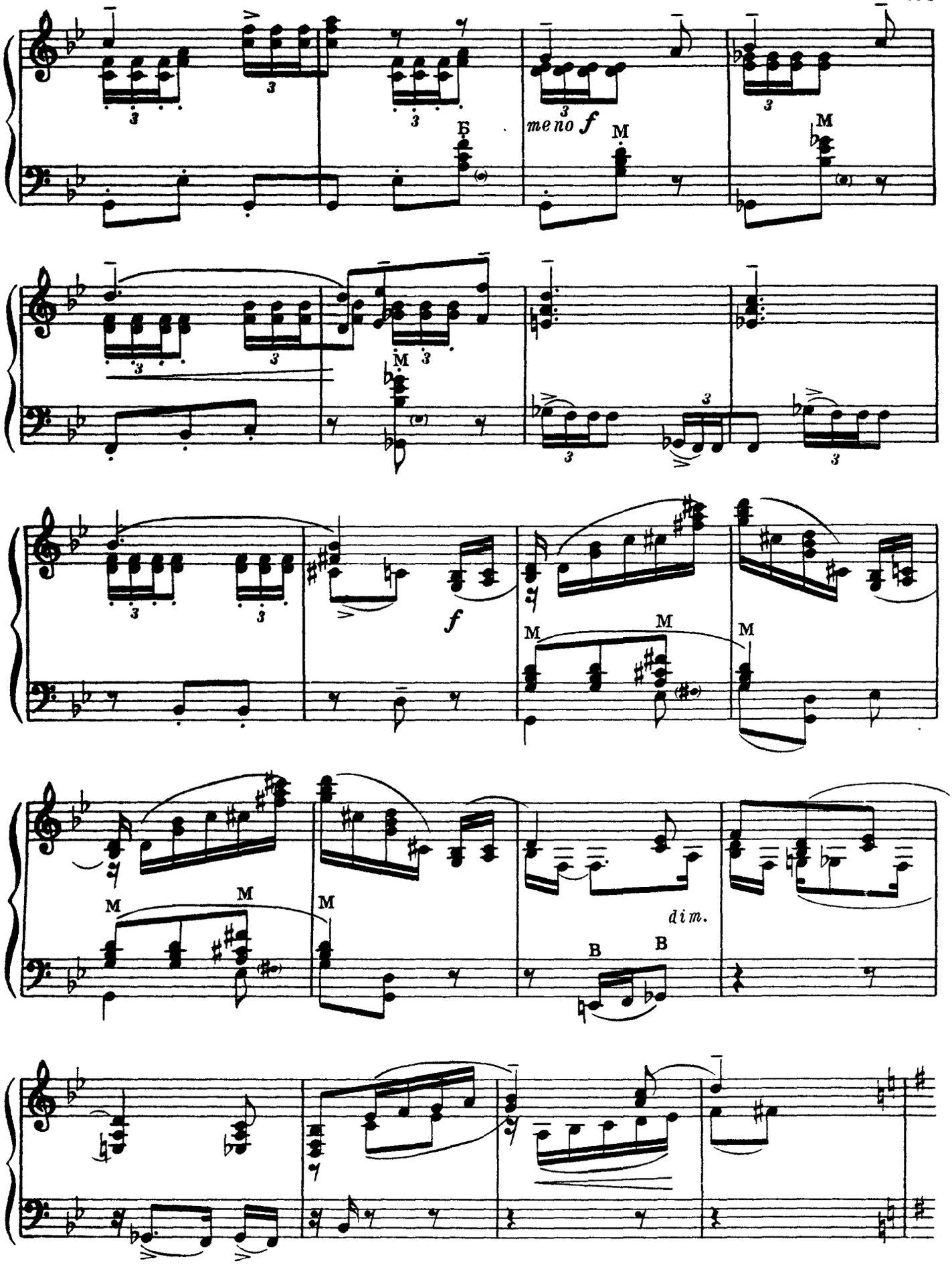
Б
meno f
M
f
dim.
B

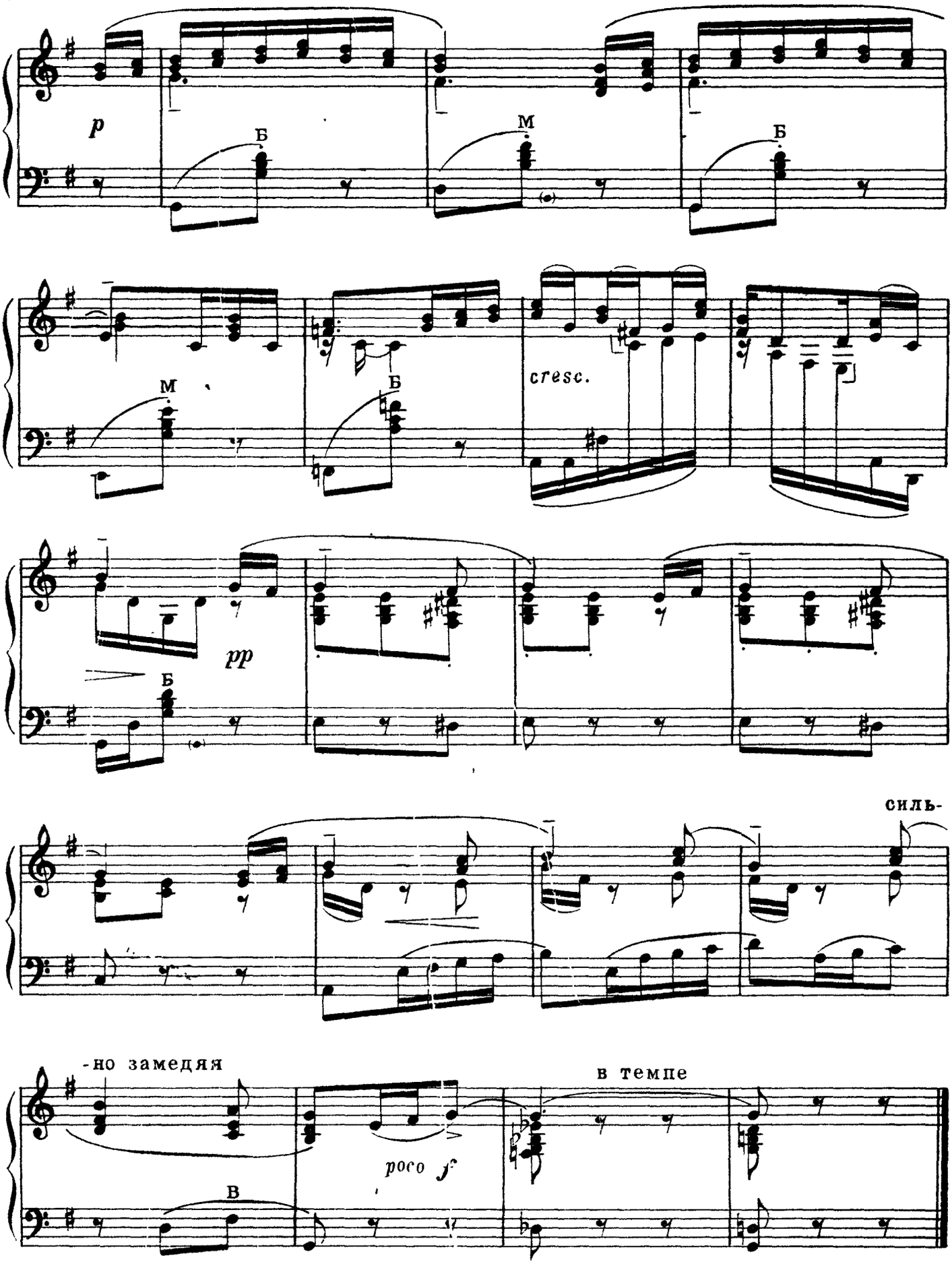
p
Б
М
Б
М
Б
cresc.
pp
Б
силь-
-но замедляя
в темпе
poco f
В

Гавот

из классической симфонии

С. ПРОКОФЬЕВ

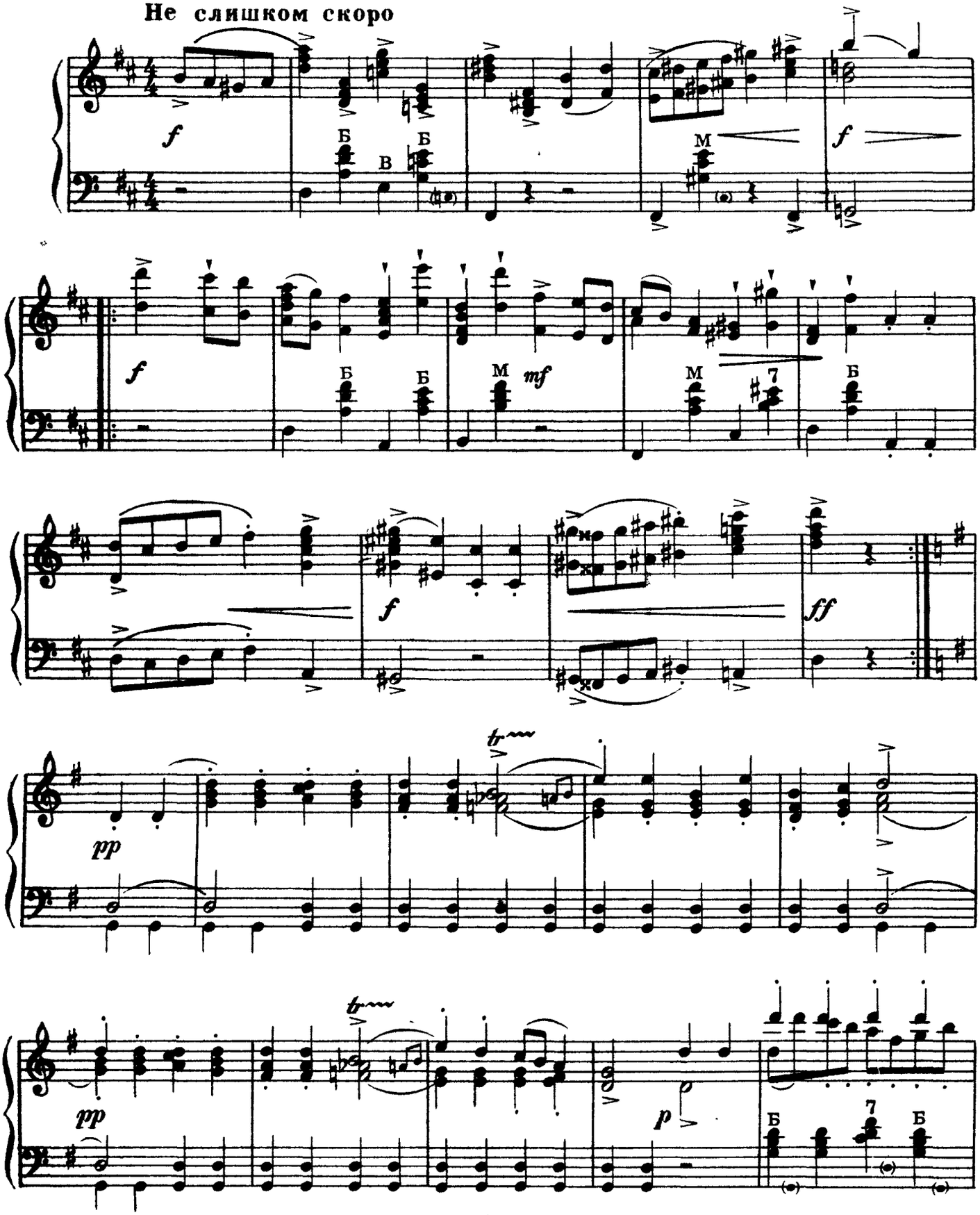

Ноты: Ale07.ru

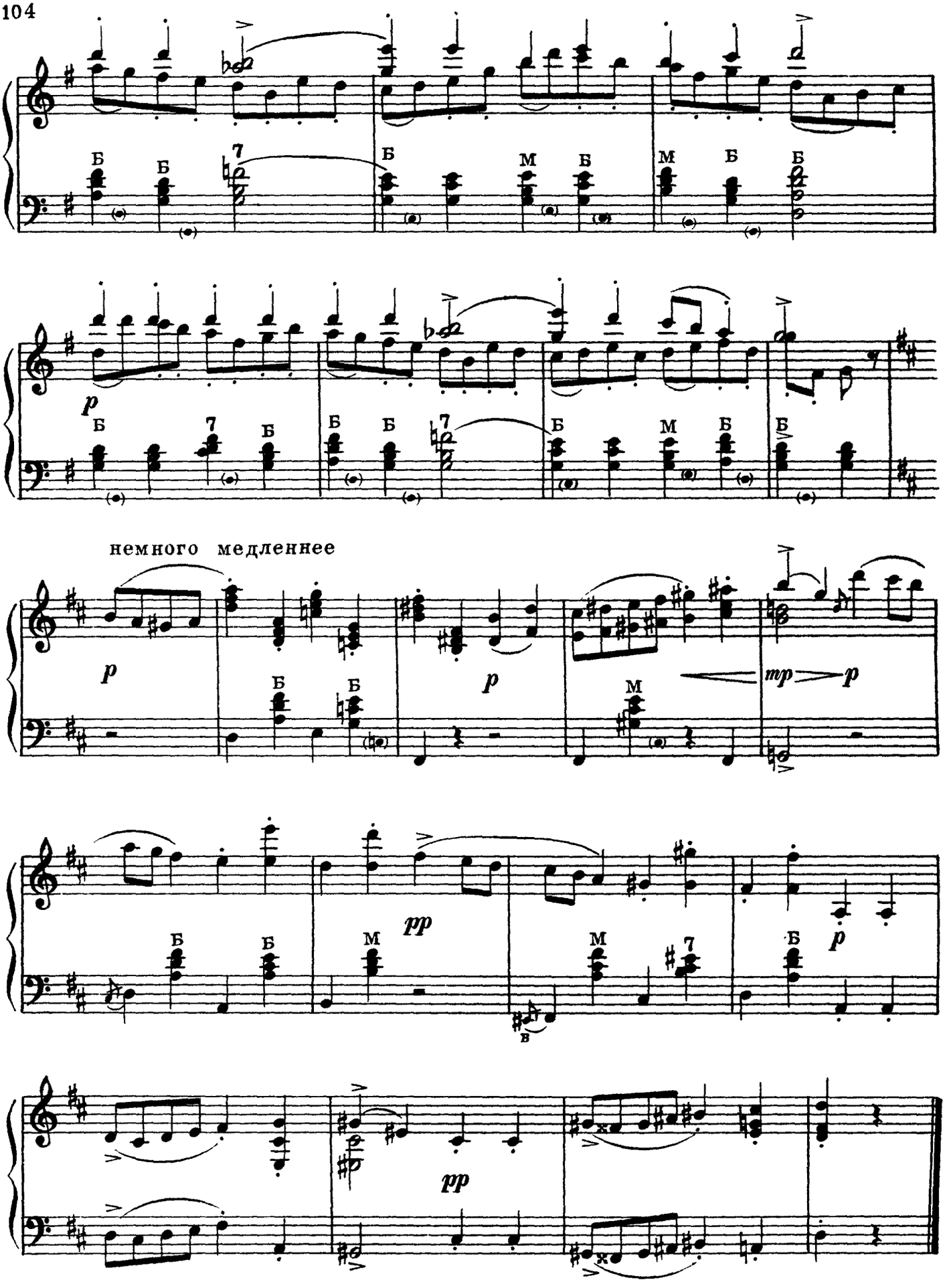
немного медленнее

Рондо

Р. ГЛИЭР

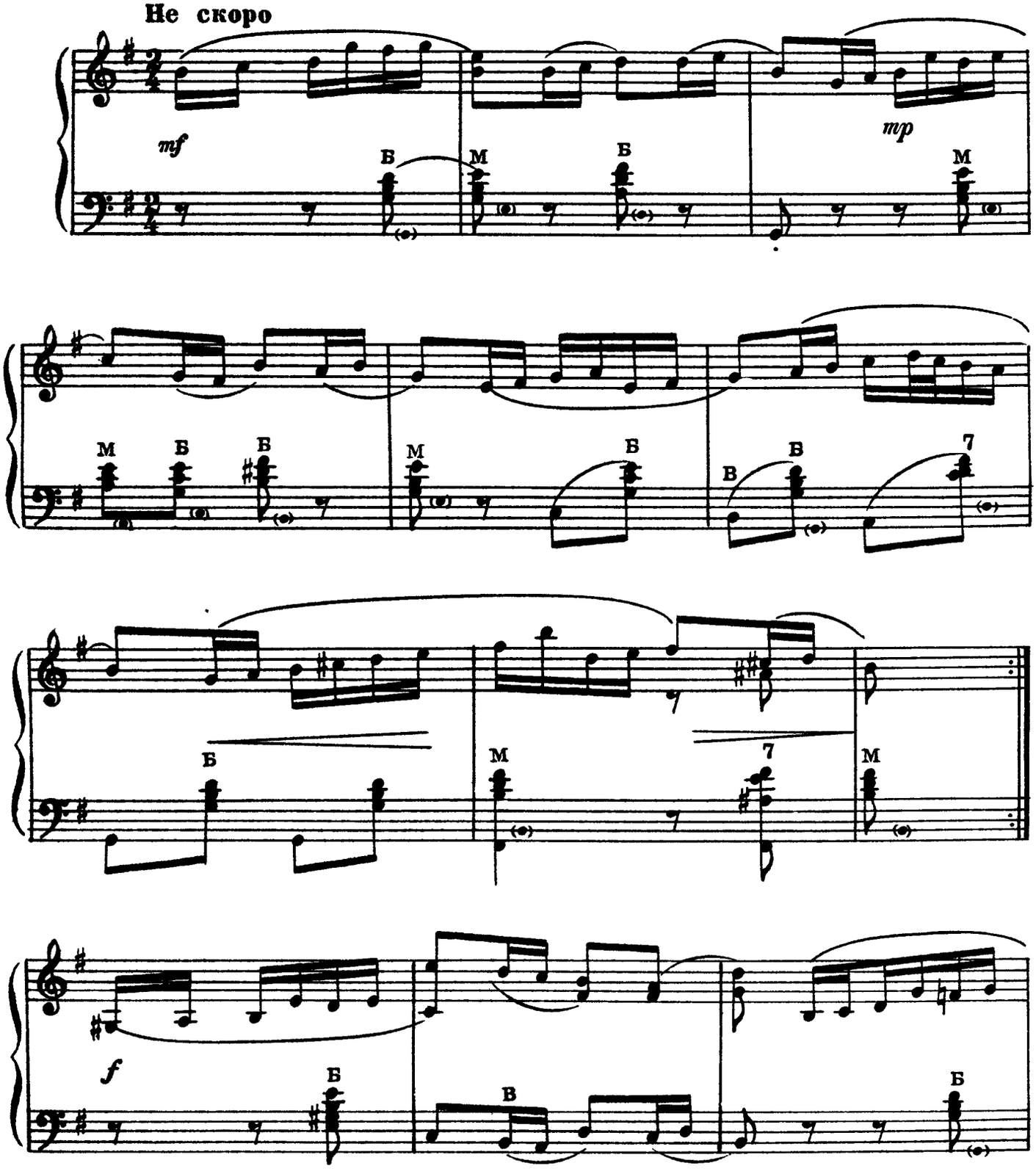

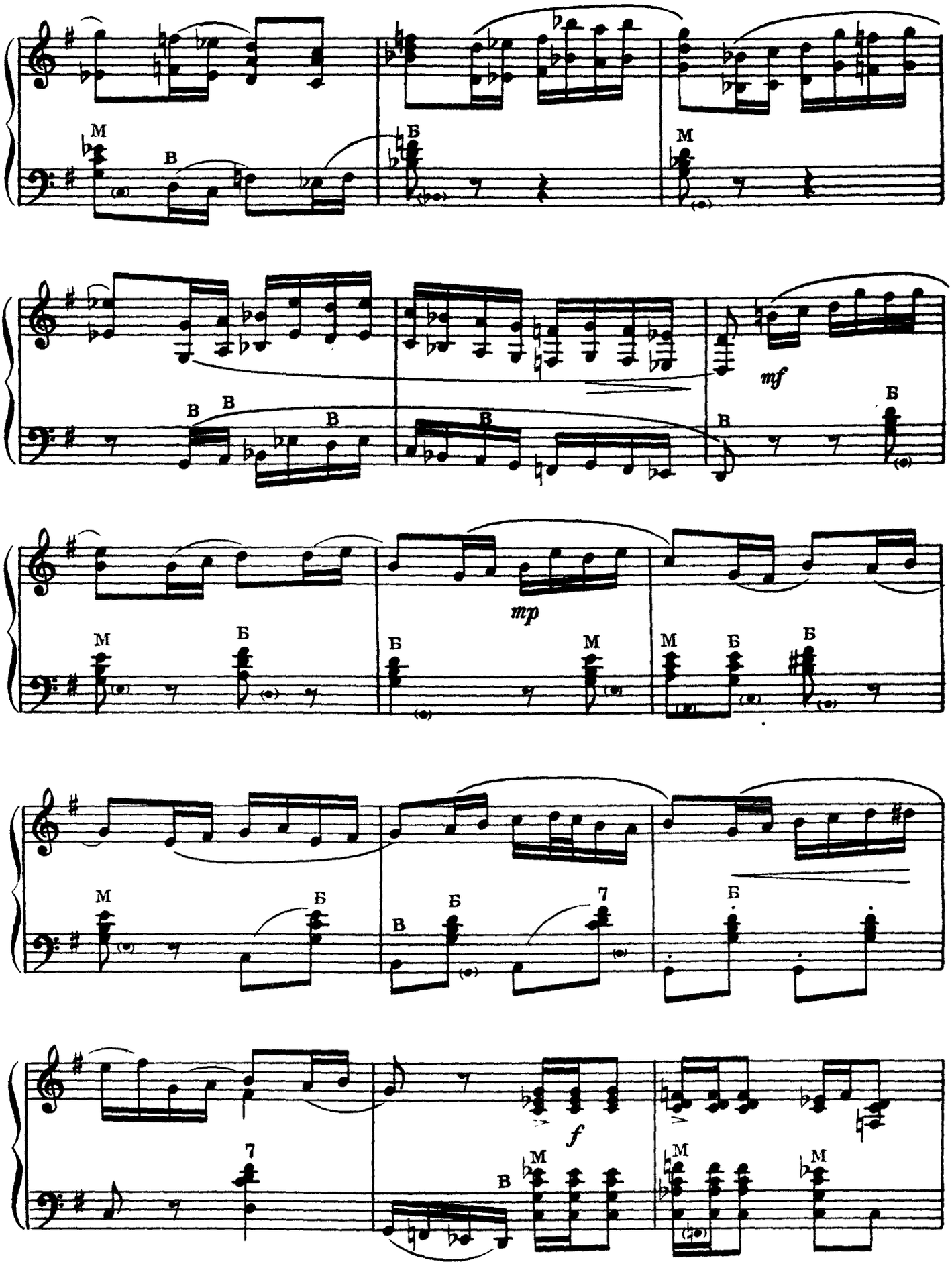
M
В
Б
M
mf
В
В
В
В
В
Б
mp
M
Б
Б
M
M
Б
Б
M
Б
Б
В
Б
7
Б
7
f
В
M
M
M

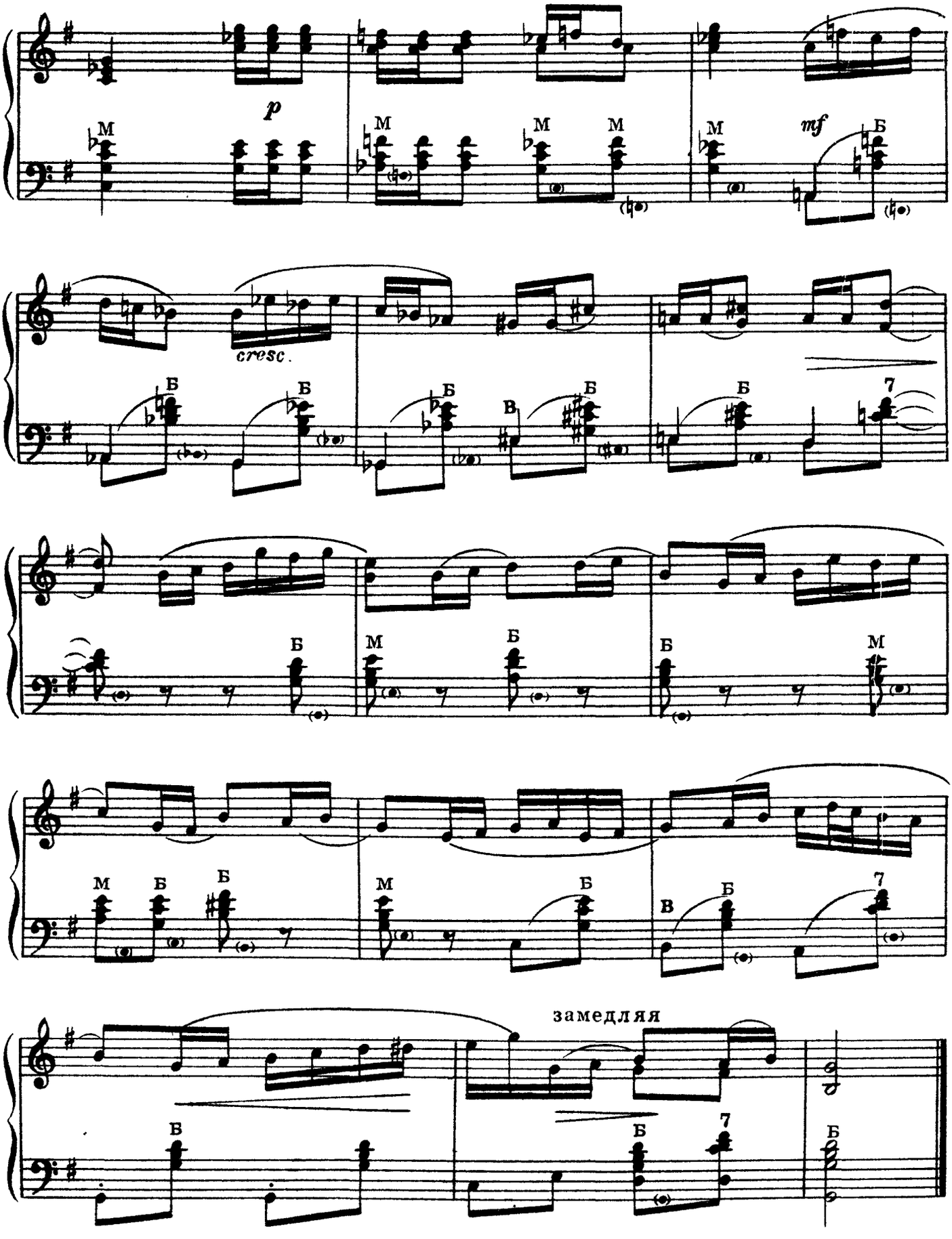
p
M
M
M
M
M
mf
Б
cresc.
Б
Б
Б
Б
В
Б
7
Б
М
Б
Б
М
М
Б
М
Б
Б
В
Б
7
замедляя
В
Б
7
Б

В ауле

М. ИППОЛИТОВ-ИВАНОВ

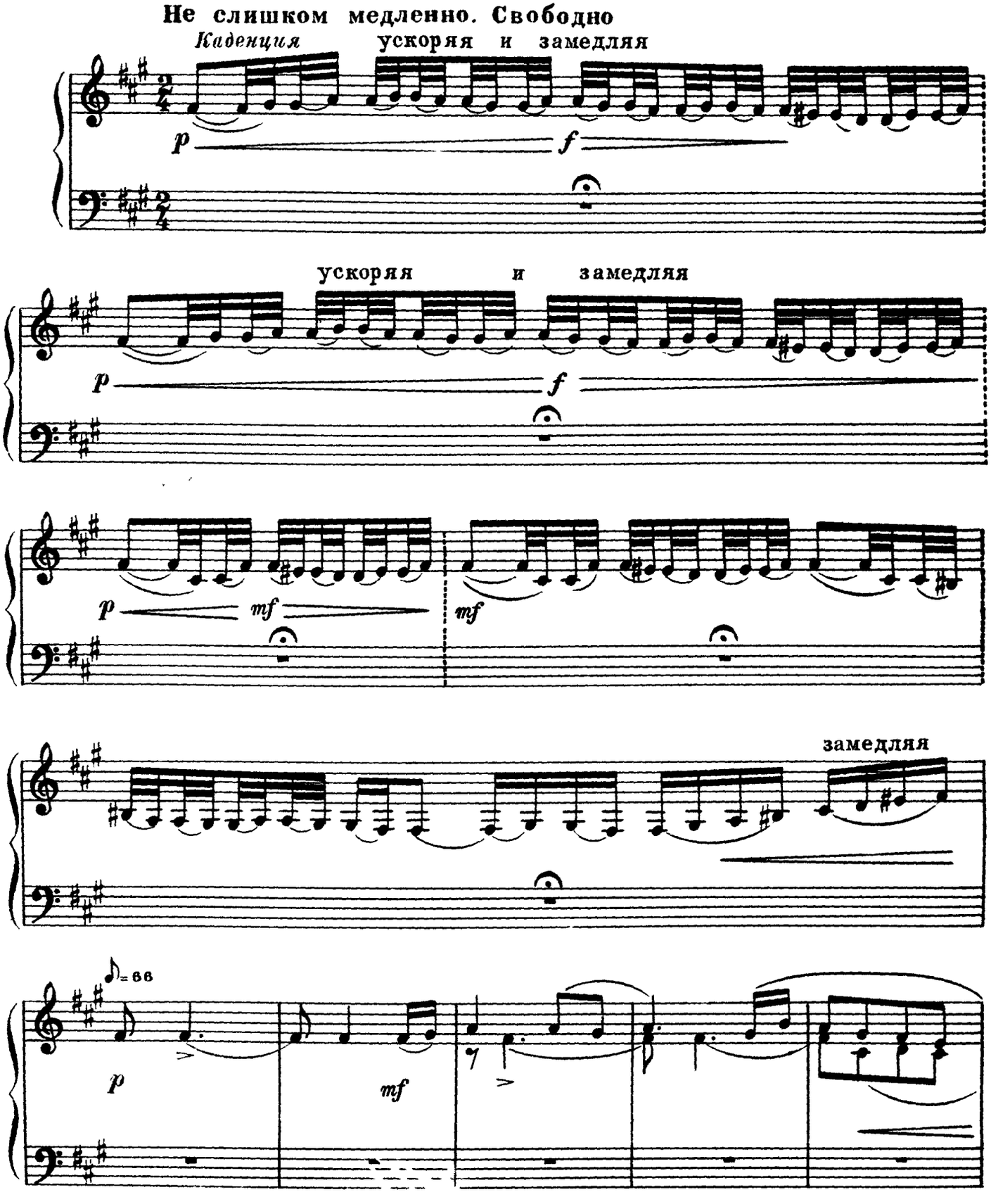

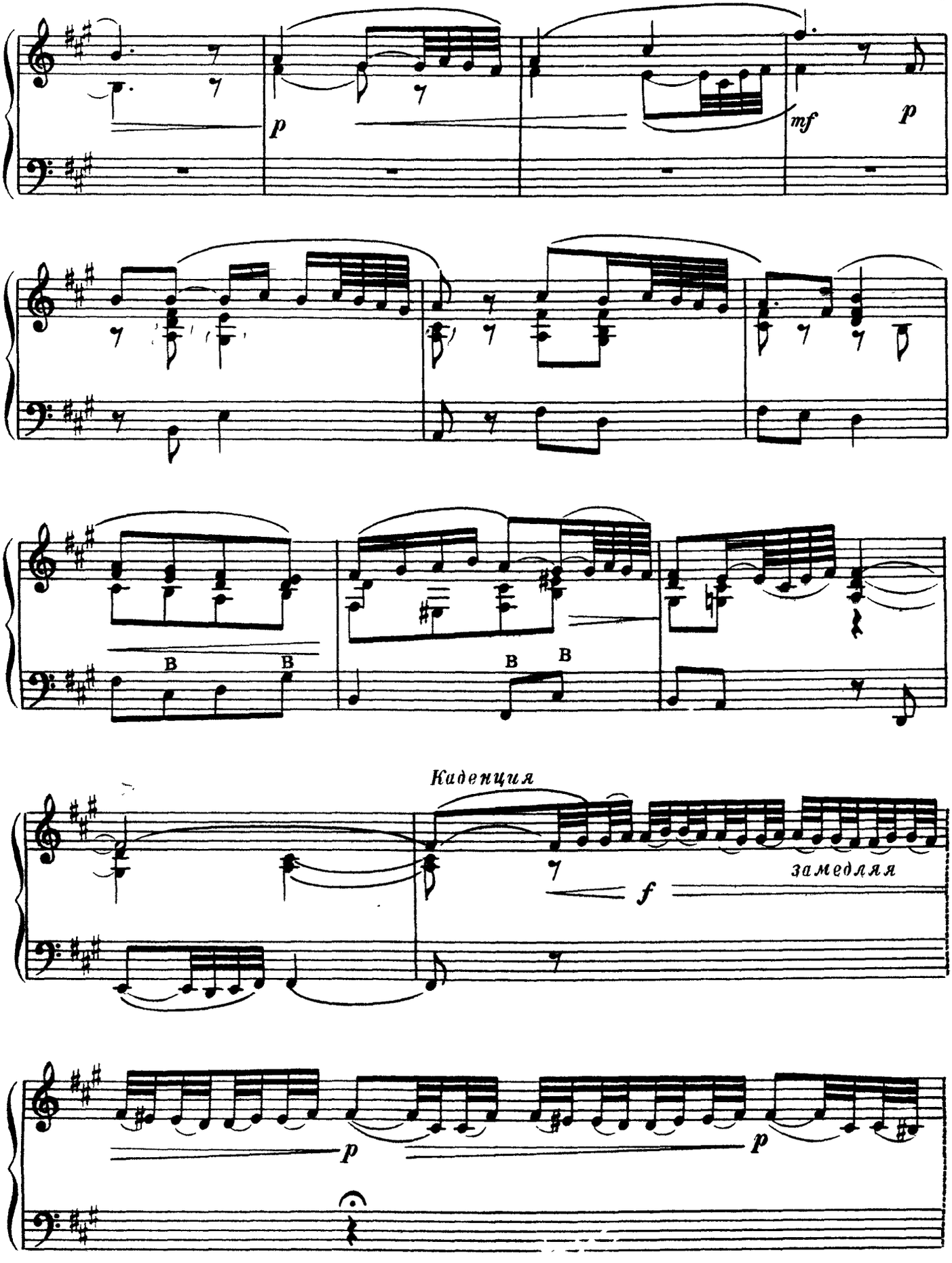
p
mf
p
B
B
B
B
Каденция
замедляя
f
p
p

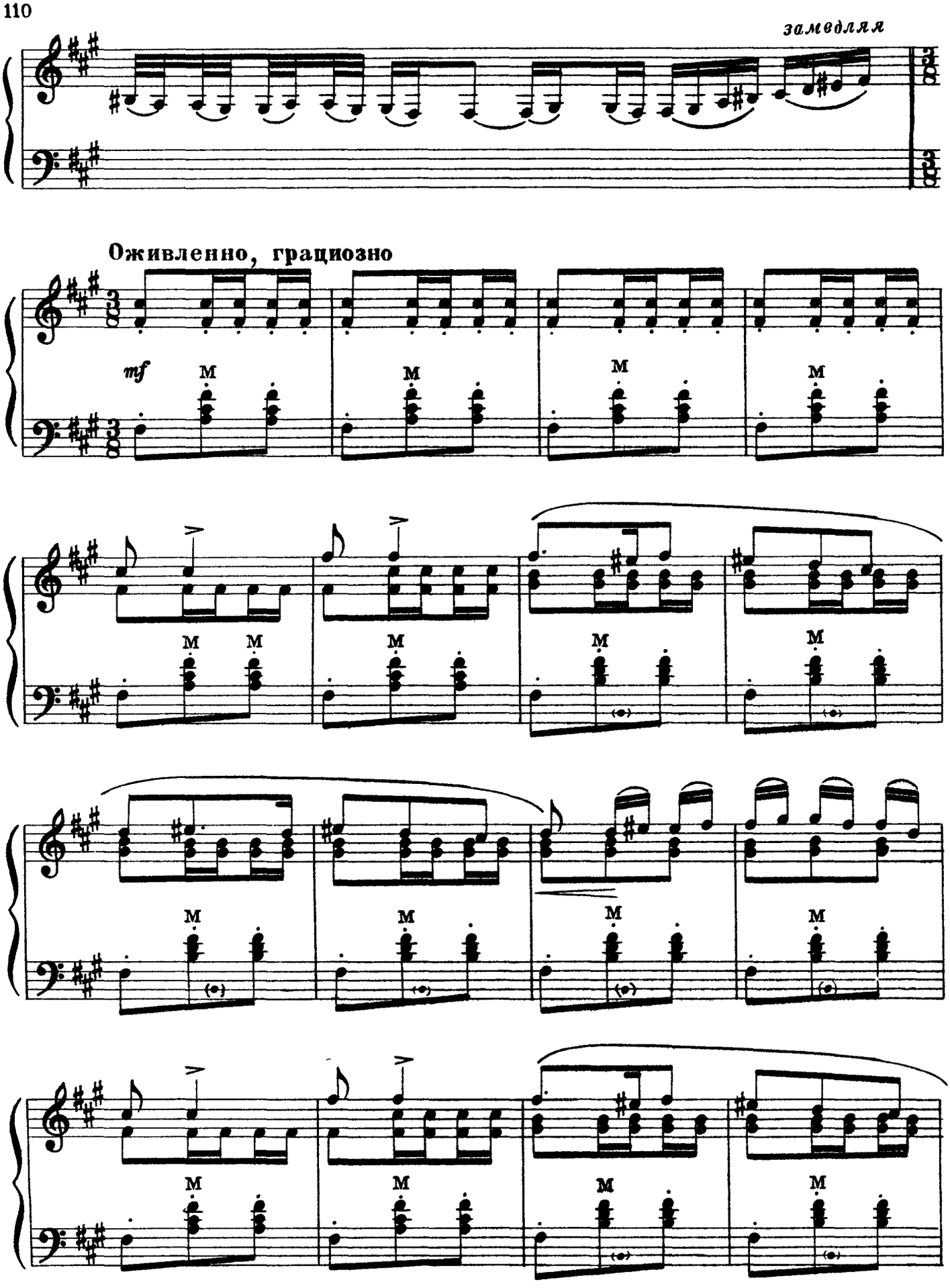
замедляя
Оживленно, грациозно
mf
M

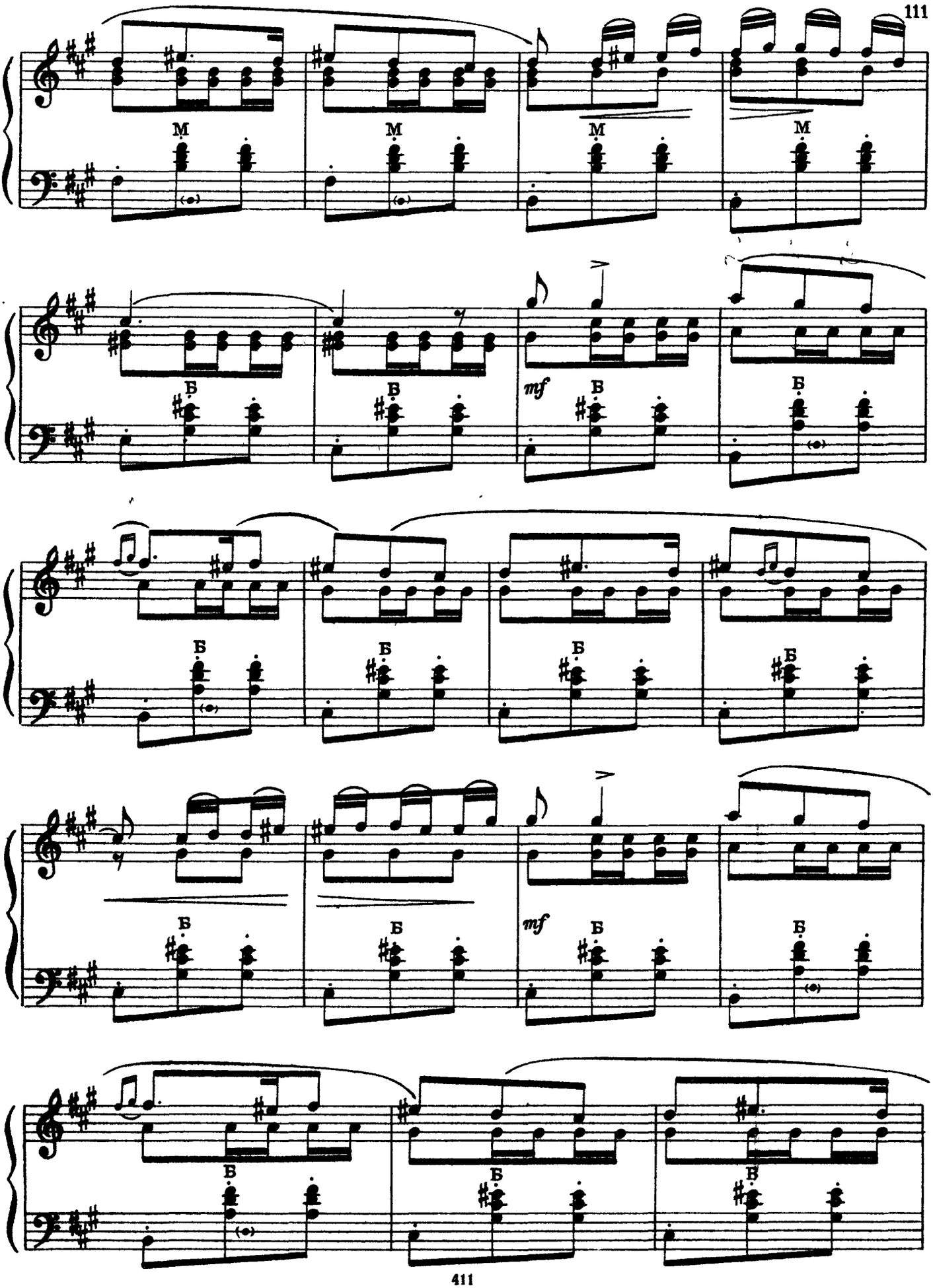
M
M
M
M
Б
Б
mf
Б
Б
Б
Б
Б
Б
mf
Б
Б
Б
Б
Б
Б

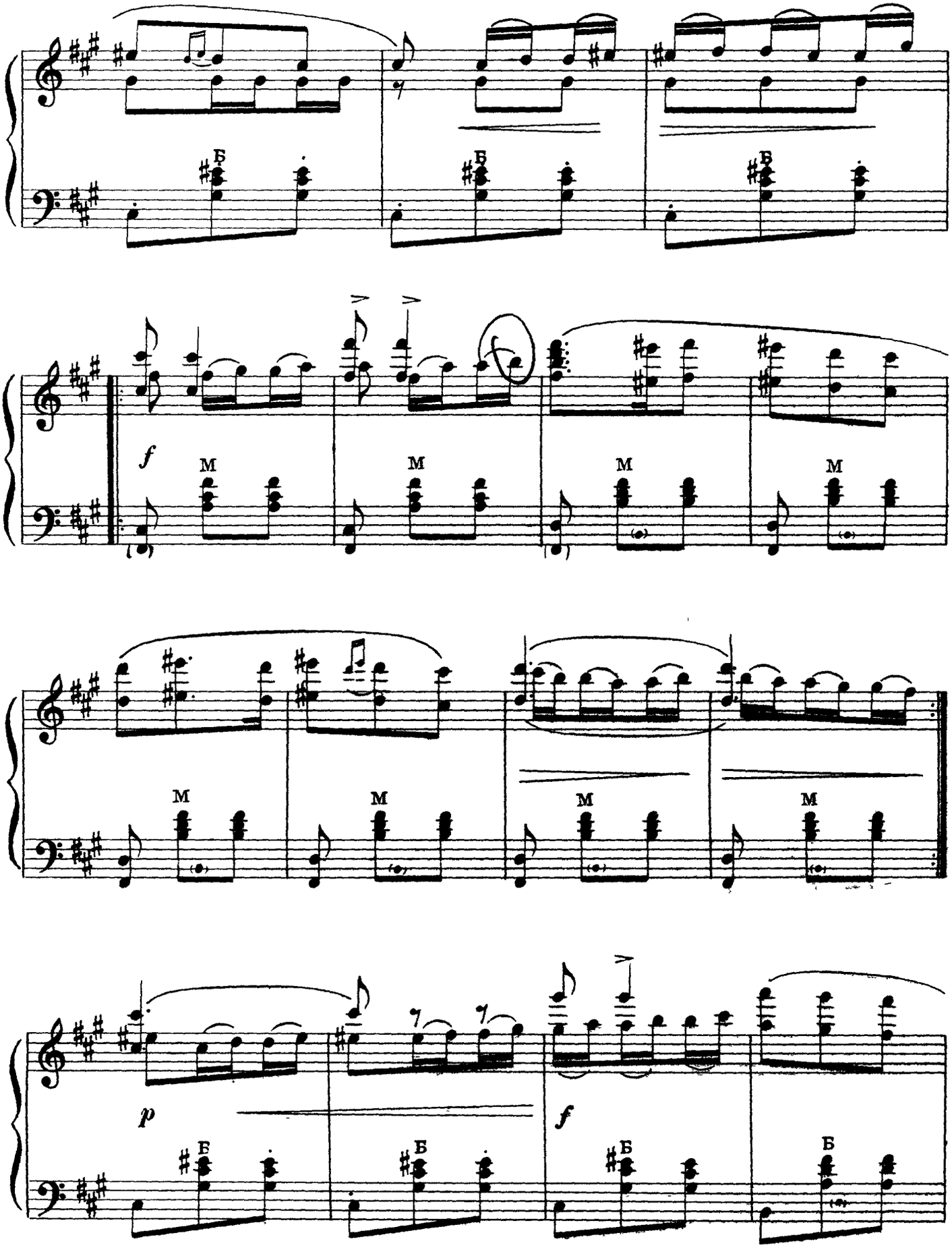
Б
Б
Б
f
M
M
M
M
M
M
M
M
p
f
Б
Б
Б
Б

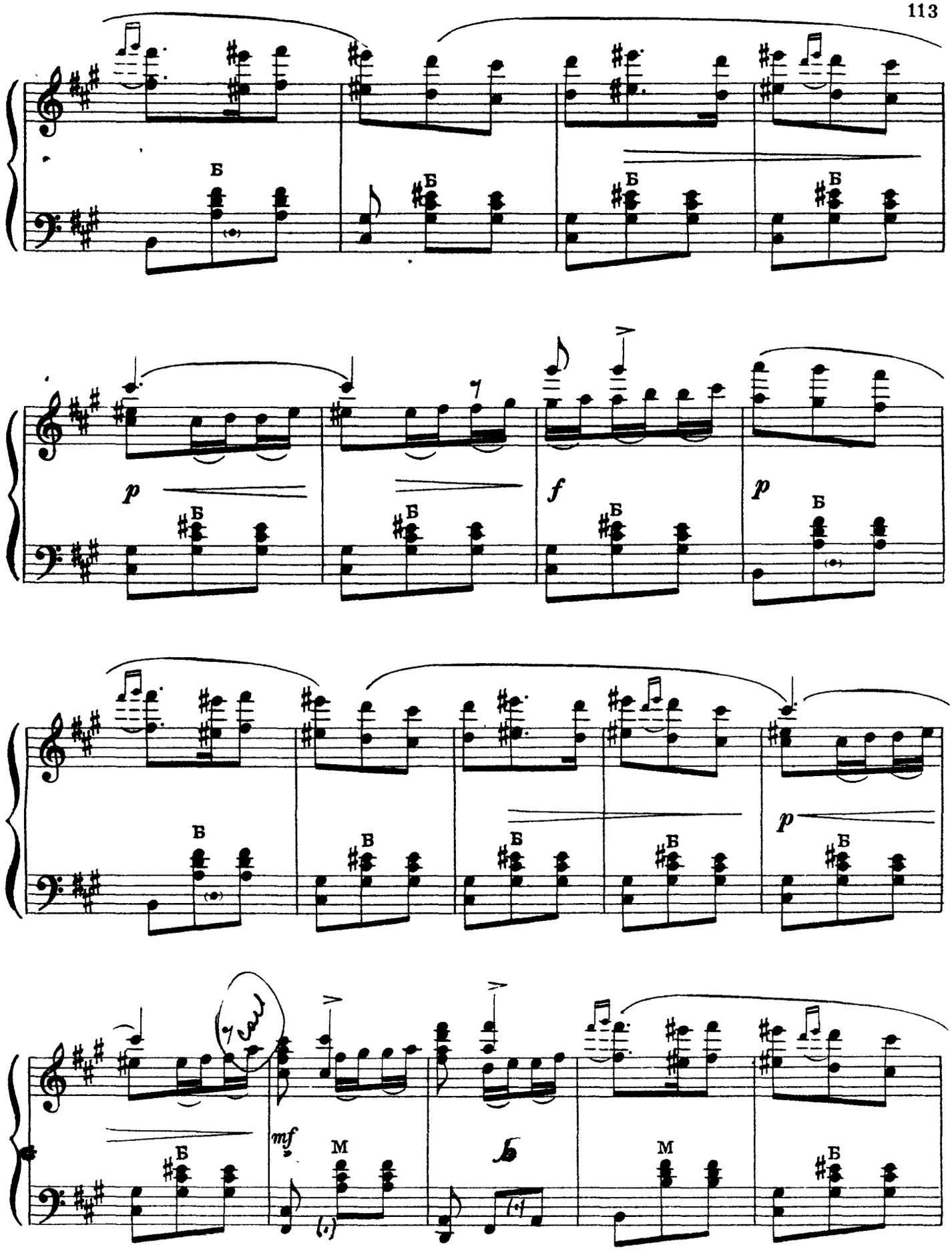
Б
p
f
mf
M

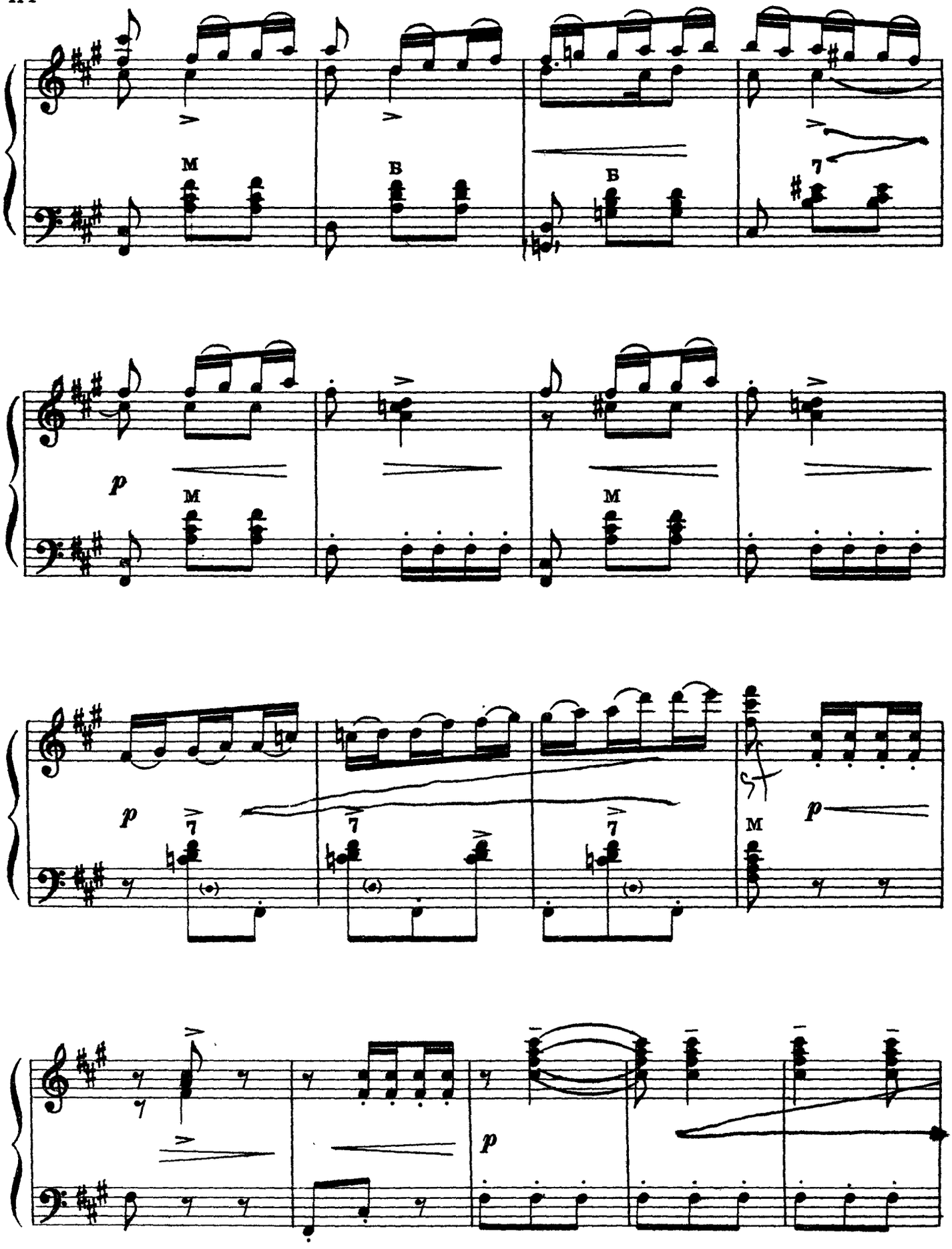
M
B
B
7
p
M
M
p
7
7
7
M
p
p

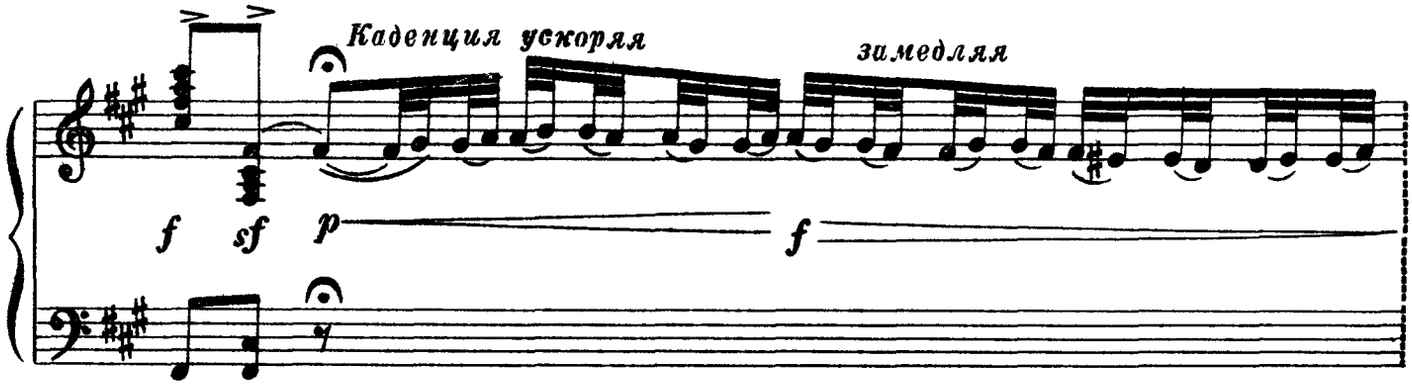
Каденция ускоряя
замедляя
f
sf
p
f

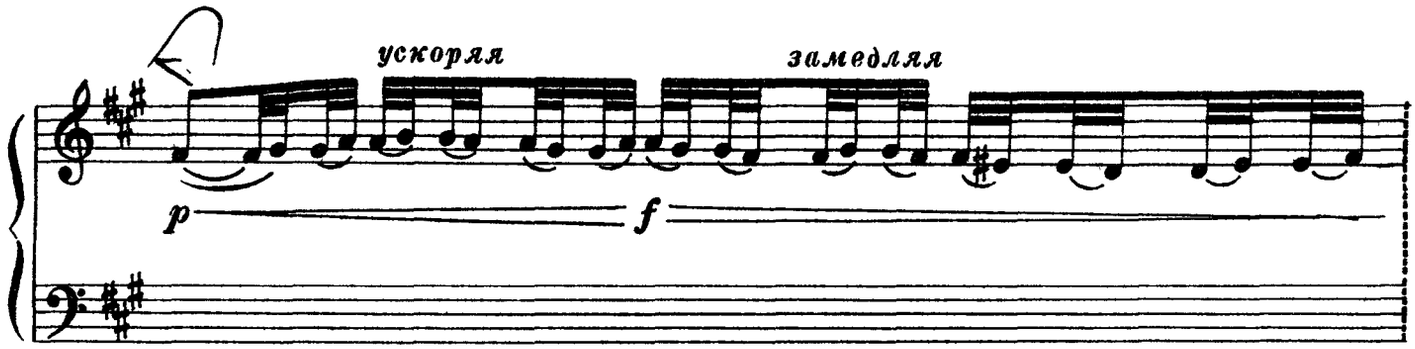
ускоряя
замедляя
p
f

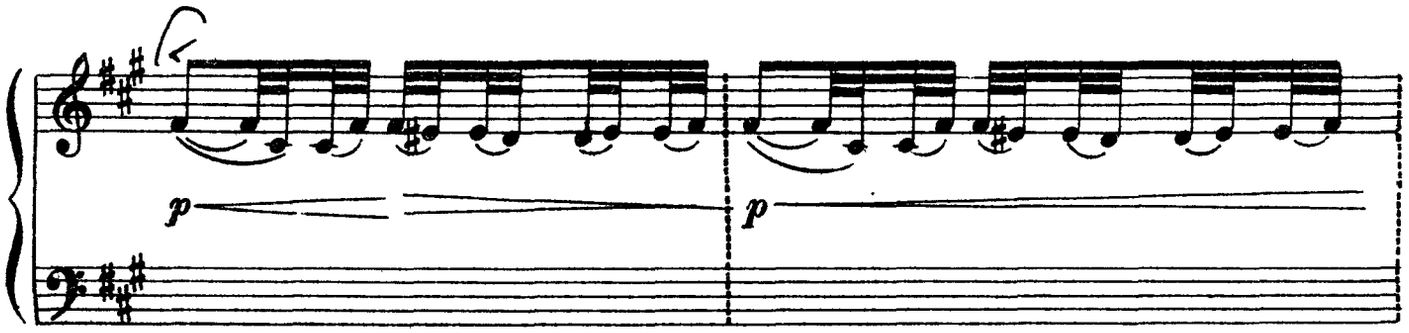
p
p

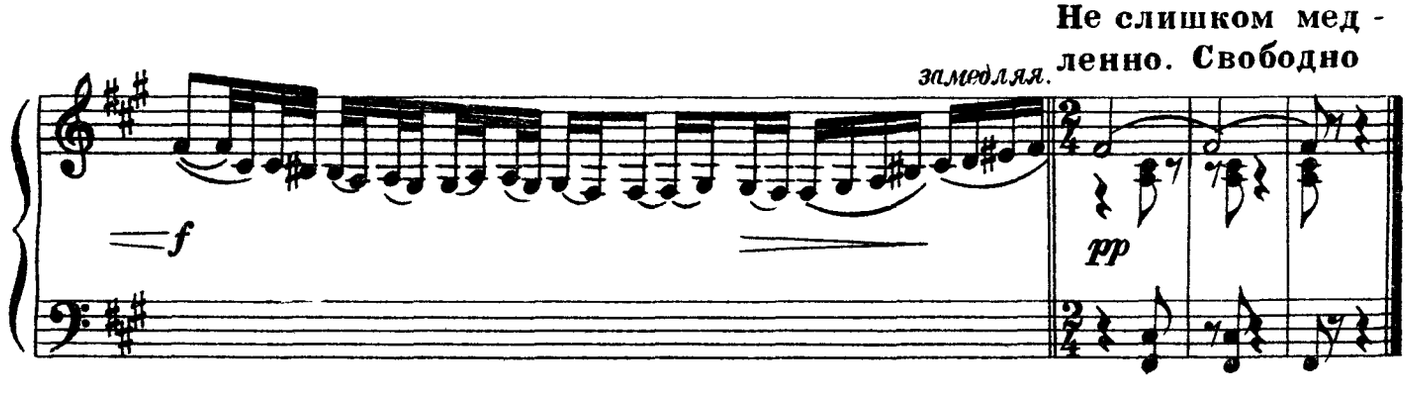
замедляя.
Не слишком мед -
ленно. Свободно
f
pp

Матрешки

Русский шуточный танец
из балета „Берег счастья“

А. СПАДАВЕККИА

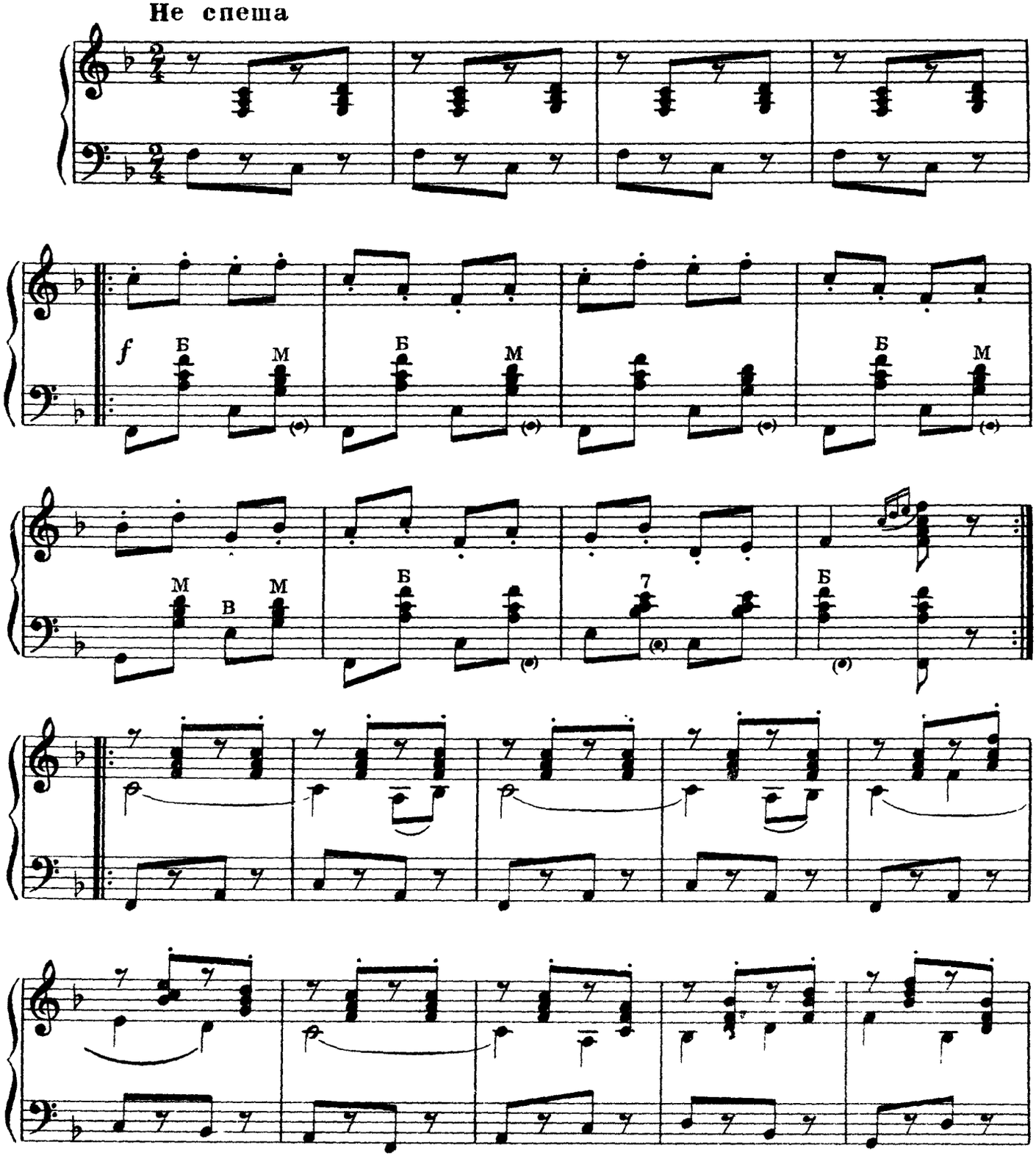

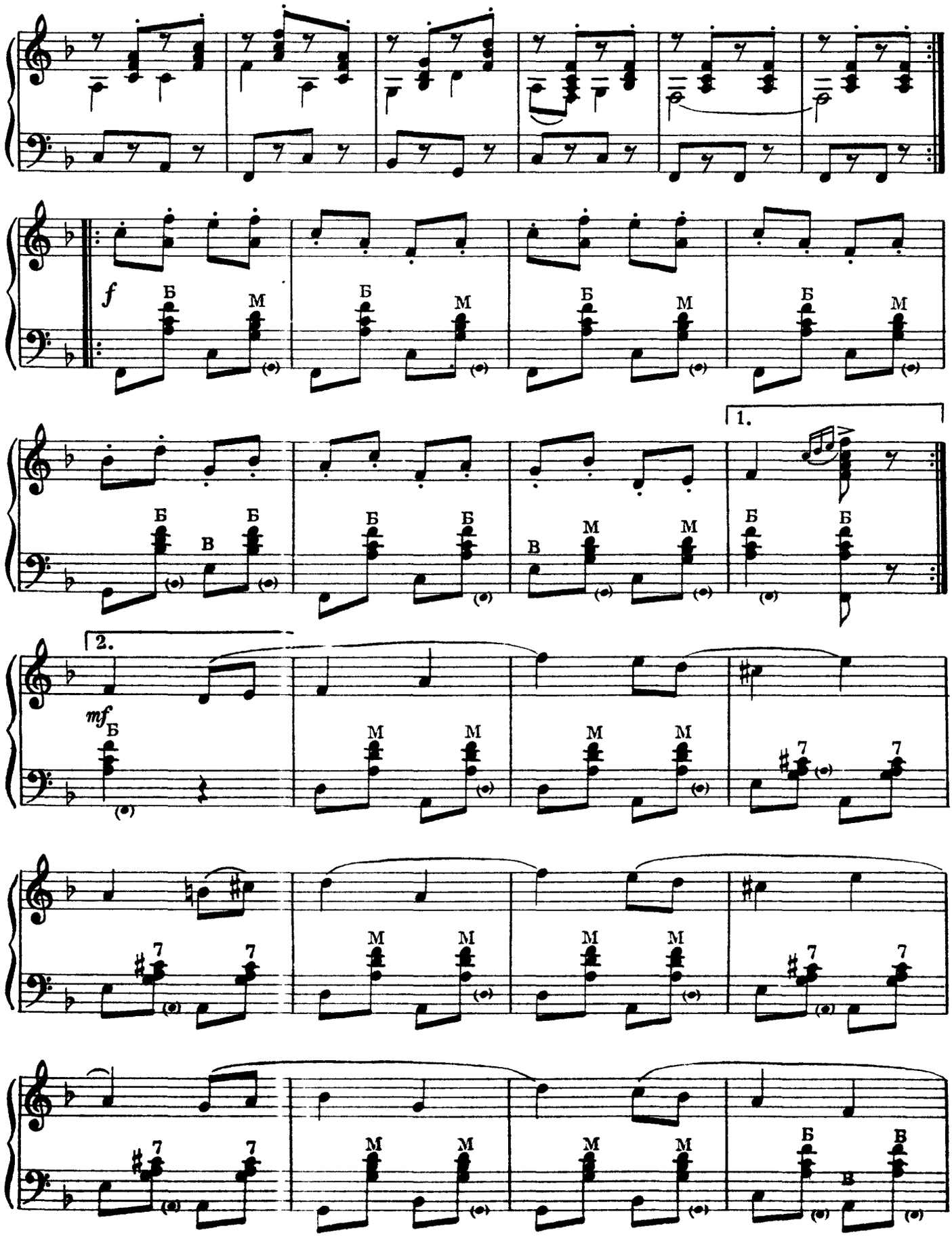
f
Б
М
1.
2.
mf
В
7

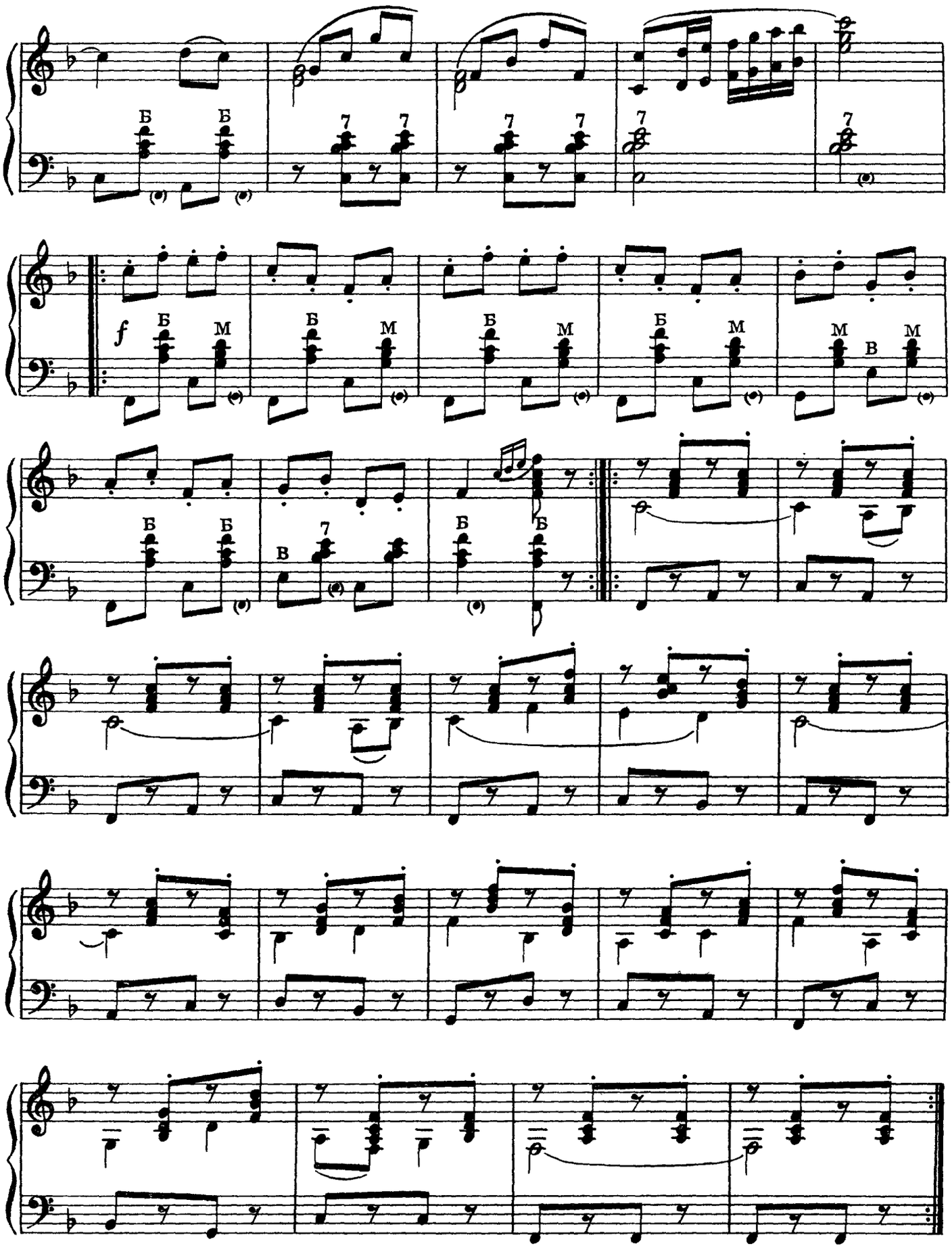
Б Б
7 7
7 7
7
7
f Б М
Б М
Б М
Б М
М В М
Б Б
В 7
Б Б

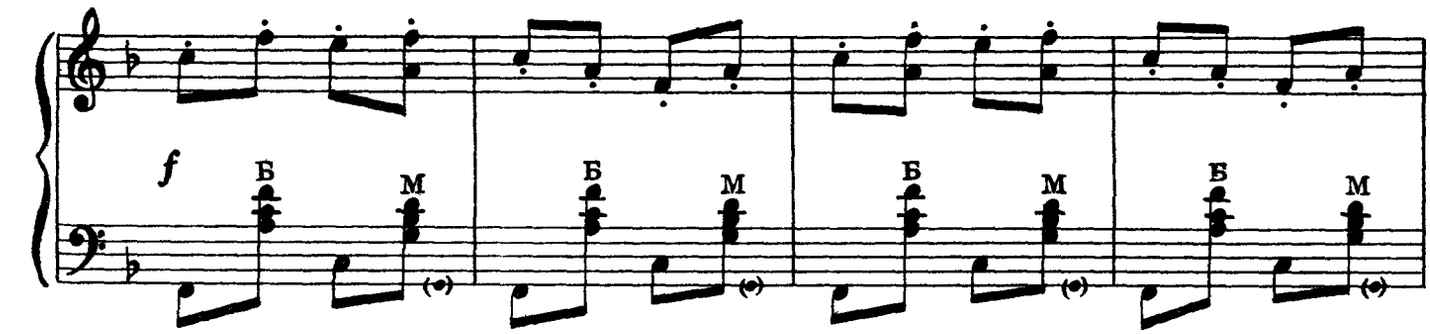

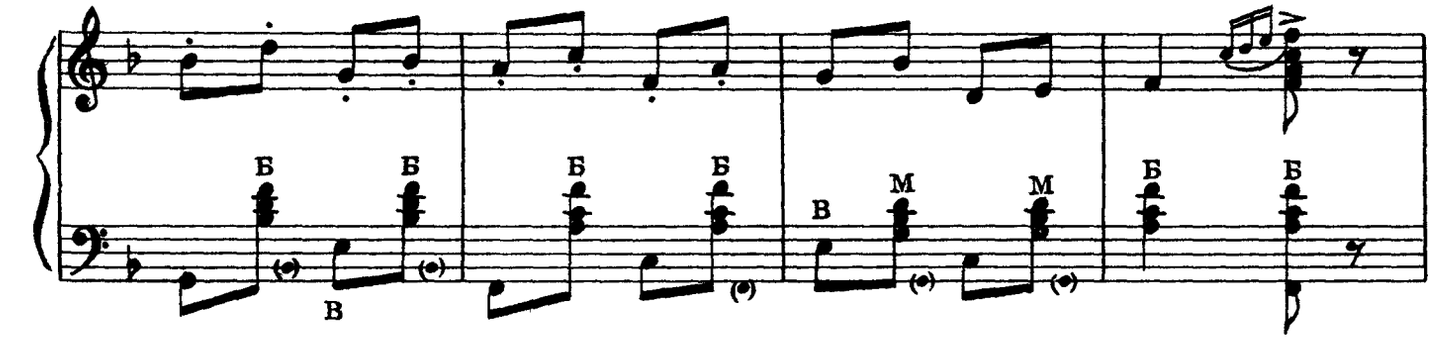

Presto

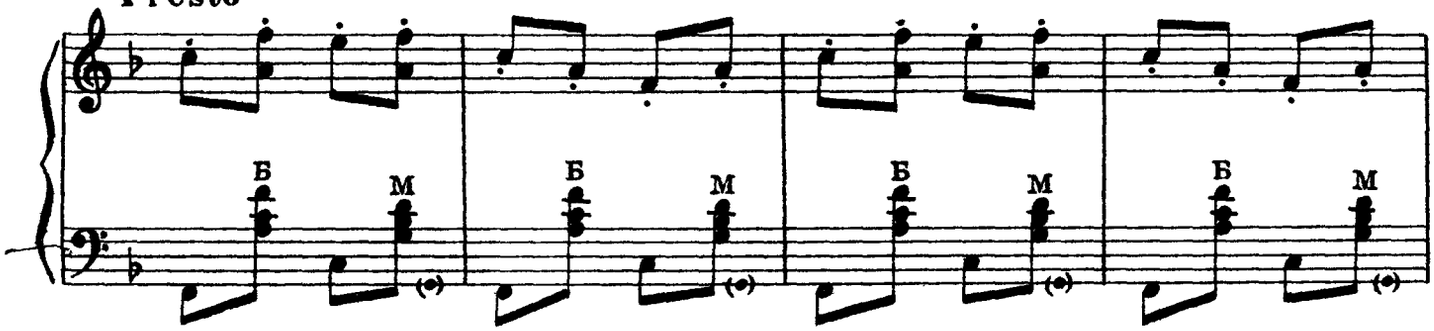

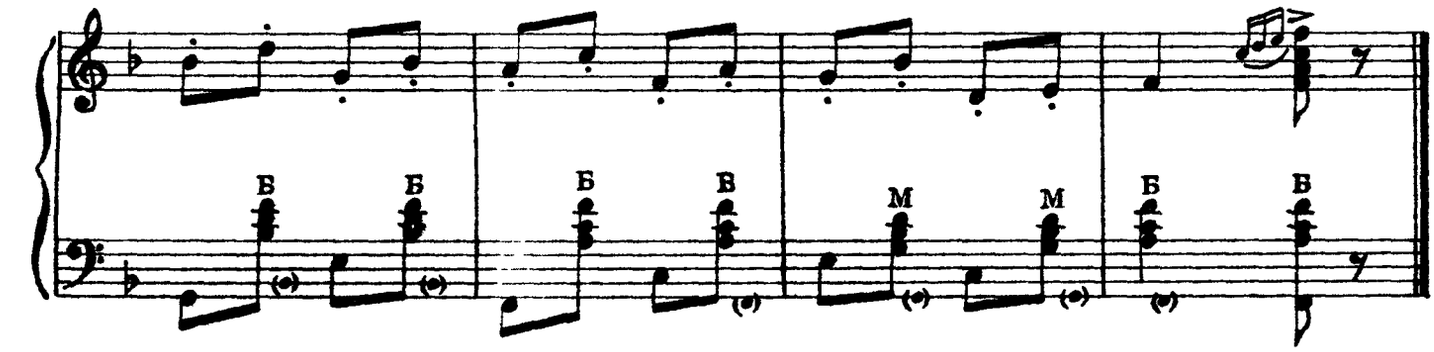

СОДЕРЖАНИЕ

Произведения советских композиторов на темы народных песен

Стр.

1. *Волжские вариации.* Г. Камалдинов 3
2. *Вариации* на тему русской народной песни „Возле речки, возле моста". В. Мотов 8
3. *„То не ветер ветку клонит".* Русская народная песня (обработка А. Суркова) 12
4. *„Не велят Маше за реченьку ходить".* Русская народная песня (обработка А. Салина) 14
5. *Фантазия* на две русские народные темы. И. Быкадоров . . 16
6. *Вариации на польскую тему.* М. Магиденко 22

Оригинальные произведения

7. *Вальс.* А. Поздняков, переложение В. Переселенцева 32
8. *Хоровод.* М. Осокин 36
9. *Мазурка.* Ю. Слонов 37
10. *Журчащий ручеек.* Ю. Шишаков 40
11. *Две прелюдии.* Ю. Шишаков 46
12. *Шествие.* Б. Страннолюбский 50
13. *Рондо.* А. Салин 53
14. *Две пьесы.* М. Голубь 60
15. *Мазурка.* А. Романов 64
16. *Грустная песенка.* Ю. Слонов 67
17. *Размышление.* С. Разоренов 69

Переложения произведений советских композиторов

Песни и музыка из кинофильмов

18. *Под луной золотой.* (из кинофильма „Новый год") И. Дунаевский, переложение Г. Тышкевича 72
19. *Лунный вальс.* (из кинофильма „Цирк") И. Дунаевский, концертная обработка А. Суркова 75
20. *Вальс.* (из кинофильма „Пирогов") Д. Шостакович, переложение Г. Тышкевича 82
21. *Девичья хороводная.* А. Новиков, переложение В. Переселенцева 89
22. *Что так сердце растревожено* (из кинофильма „Верные друзья") Т. Хренников, переложение В. Переселенцева . 92

Фортепьянные и оркестровые произведения

23. *Вальс.* Т. Хренников, переложение В. Горохова 95
24. *Рондо.* Д. Кабалевский, переложение В. Горохова 98
25. *Гавот.* (из „Классической симфонии") С. Прокофьев, переложение П. Шашкина 103
26. *Рондо.* Р. Глиэр, переложение П. Шашкина 105
27. *В ауле.* (из „Кавказских эскизов") М. Ипполитов-Иванов, переложение П. Шашкина 108
28. *Матрешки,* русский шуточный танец (из балета „Берег счастья"). А. Спадавеккиа, переложение А. Набатова . . 116

АЛЬБОМ БАЯНИСТА

СОСТАВИТЕЛЬ В. РОЗАНОВ

Изд № 411 (1957)

Редактор *Г. Тигомиров* Техн. редактор *М. Корнеева*
Корректор *М. Ефименко* Художник *Л. Витте*

Подп. к печ. 13/VIII 1957 г. Печ. л. 15. Уч.-изд. л. 15. Тираж 40000 экз
Бумага 60 x 92¹/₈ Бум. л. 7.5 Заказ № 146

Ленинградская типография нотной печати. Лиговский пр., 94.

Цена 15 руб.